

Índice do Leite

MS

MAIO

Índice Leite MS

Maio de 2026

Essa publicação tem por objetivo apresentar os últimos índices de preços de referência dos principais produtos lácteos comercializados em Mato Grosso do Sul (Leite Spot, Leite Pasteurizado, Leite UHT e Mussarela), a partir dos preços pSets às indústrias locais. Os índices, por sua vez, servem de referência para os atores de mercado, possibilitando ações de planejamento e um acompanhamento geral dos preços dos principais produtos do setor. Assim, apresenta-se a seguir o resultado do índice para essa cesta de produtos para o mês de Maio de 2026, bem como para cada produto individualmente.

Nesse contexto, o índice de preços para a cesta de produtos lácteos do MS como um todo teve uma variação de -4,26% no mês de Maio de 2026 comparado ao mês imediatamente anterior.

Variação de preços da cesta

Maio/2026

-4,26%

Fonte: SEFAZ/SEMADESC, 2026.

Neste mesmo mês no ano passado (Maio de 2025), foi evidenciada uma variação de -2,53% .

Com a variação mensal observada em Maio de 2026, a série histórica da cesta atualizada pode ser visualizada no gráfico a seguir.

Gráfico 1 - Variação mensal do índice de preços da cesta de produtos lácteos 2021 –2026.



Fonte: SEFAZ/SEMADESC, 2026.

No que diz respeito aos preços dos produtos componentes da cesta, os seus valores para o mês de Maio e para o mês anterior (Abril) são apresentados na tabela a abaixo, bem como a variação mensal observada para cada item.

Tabela 1: Preços nominais dos produtos da cesta.

Produto	R\$			Participação (%)
	Abr/26	Mai/26	Var.(%)	Mai/26
SPOT	3,82	3,34	-12,35	39,16
PASTEURIZADO	3,90	4,13	5,70	6,56
UHT	5,26	5,10	-3,04	0,50
MUSSARELA	35,07	35,63	1,60	53,77

Fonte: SEFAZ/SEMADESC, 2026.

Nas páginas a seguir, apresentamos a dinâmica de cada um desses produtos ao longo do tempo, destacando os principais pontos de comparação e a série de histórica de sua variação mensal.

SPOT

O litro do Leite SPOT sofreu uma variação de -12,35% no mês de Maio de 2026. No mês anterior, Abril de 2026, a variação registrada neste componente da cesta foi igual a +14,52%. A variação no mesmo mês do ano passado foi igual a -5,67%. O preço do SPOT, em Maio de 2025 foi igual a R\$3,19, em Abril de 2026, R\$3,82 e em Maio de 2026, R\$3,34.

Varição em Mai/2025

Varição em Abr/2026

Varição em Mai/2026

-5,67%

14,52%

-12,35%

Fonte: SEFAZ/SEMADESC, 2026.

A série histórica das variações mensais do litro do Leite Spot podem ser visualizadas no gráfico abaixo.

Gráfico 2 - Variação mensal – Spot 2021–2026.

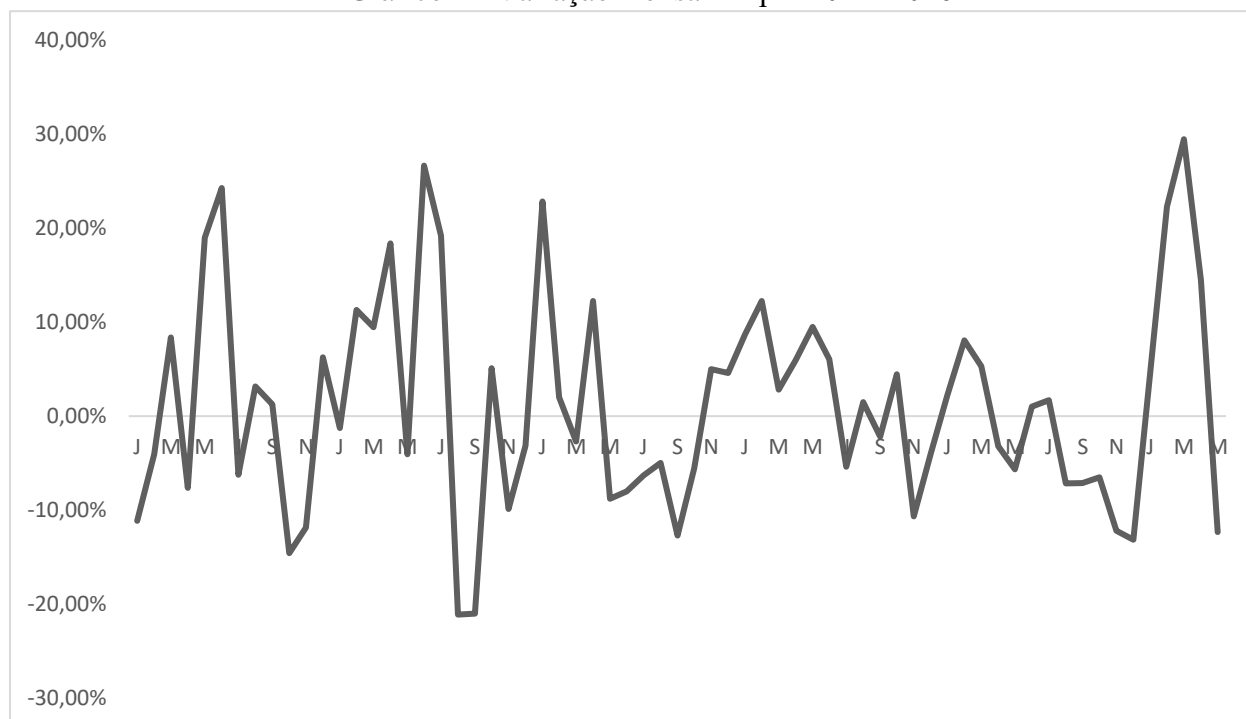

Fonte:SEFAZ/SEMADESC, 2026.

UHT

O litro do Leite UHT apresentou uma variação de -3,04% em Maio de 2026. No mês anterior, a variação foi igual a -17,0%. No mesmo mês do ano anterior, a variação foi de -2,59%. Em relação aos preços do Leite UHT, em Maio de 2025, foi igual a R\$4,53, em Abril de 2026, R\$5,26, e em Maio de 2026, R\$5,10.

Varição em Mai/25

-2,59%

Varição em Abr/26

-17,0%

Varição em Mai/26

-3,04%

Fonte: SEFAZ/SEMADESC, 2026.

A série histórica das variações mensais do litro do Leite UHT podem ser visualizadas no gráfico abaixo.

Gráfico 4 - Variação mensal – UHT 2021–2026.

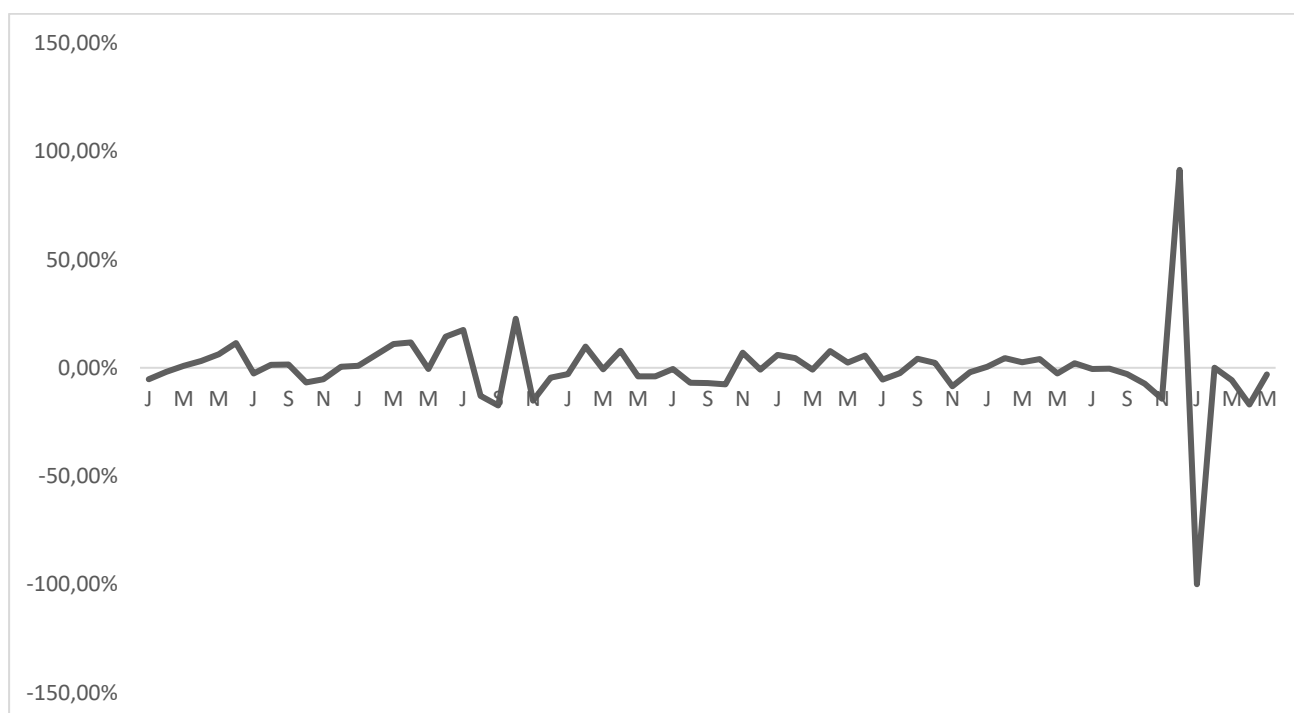

Fonte: SEFAZ/SEMADESC, 2026.

MUSSARELA

Em Maio de 2025, a variação mensal do preço do quilo da mussarela foi igual a -0,19%. Um ano depois, em Maio de 2026, a variação foi igual a 1,60%. No mês anterior, abril de 2026, a variação foi igual a 12,48%. Os preços nestes períodos foram iguais a R\$ 31,38, R\$35,07 e R\$ 35,63, respectivamente.

Varição em Mai/25

-0,19%

Varição em Abr/26

12,48%

Varição em Mai/26

1,60%

Fonte: SEFAZ/SEMADESC, 2025.

A série histórica das variações mensais do kg da Mussarela podem ser visualizadas no gráfico abaixo.

Gráfico 5 - Variação mensal – Mussarela 2021–2026.



Fonte: SEFAZ/SEMADESC, 2026.

ANEXO

Gráficos das séries históricas - Base fixa (Mai/26)

Cesta – Número índice de base fixa

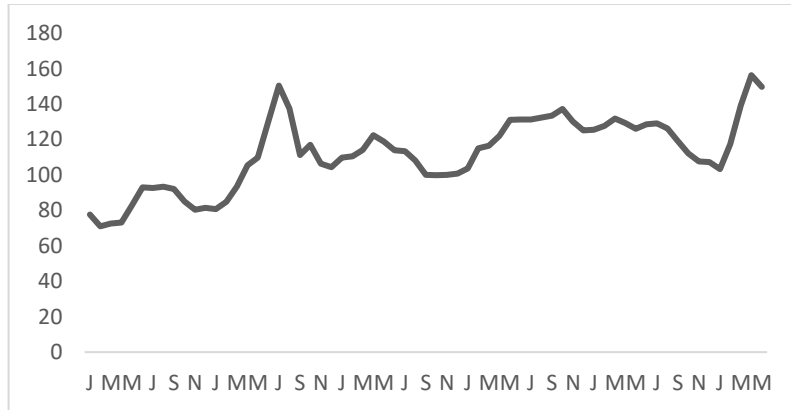

SPOT

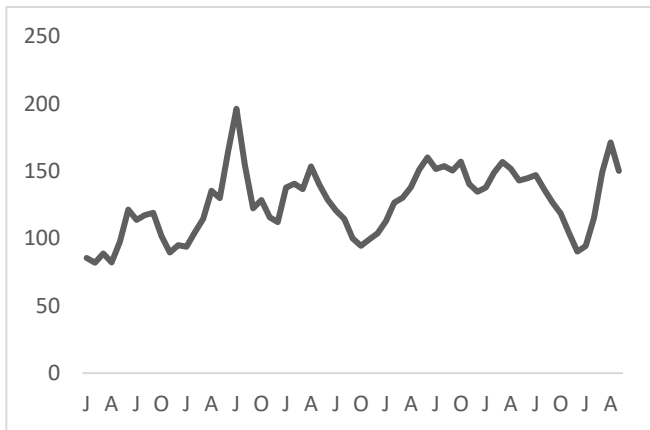

PASTEURIZADO

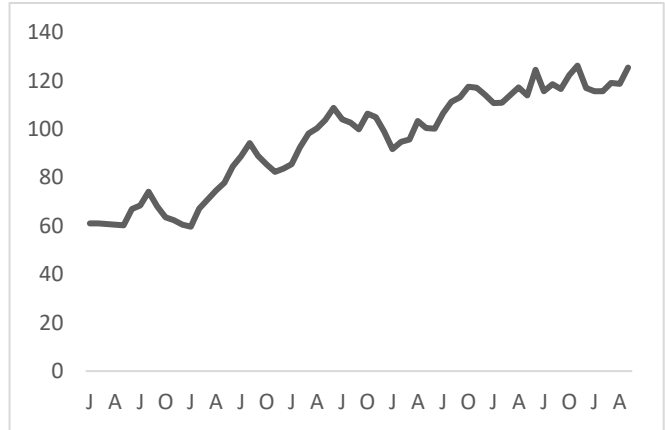

UHT

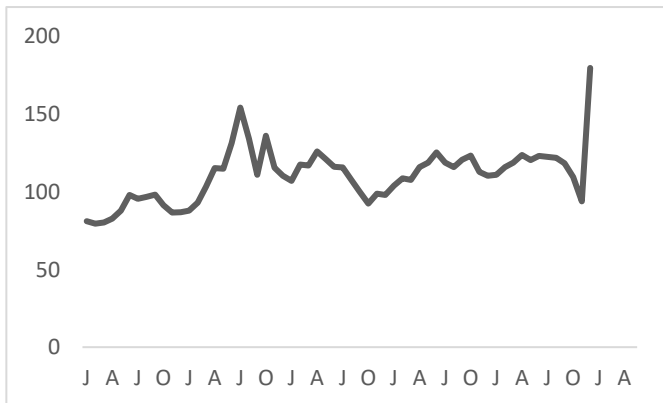

MUSSARELA

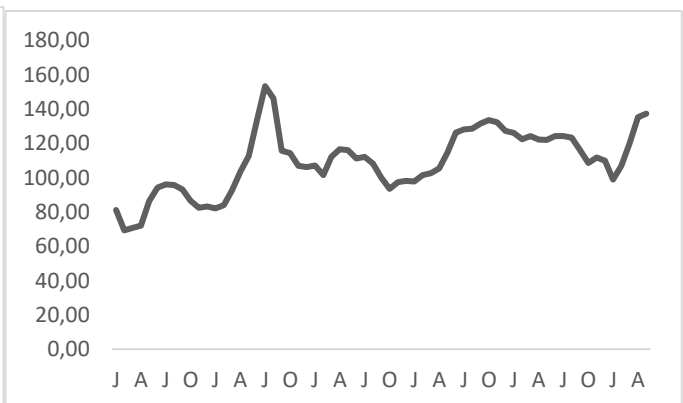

Fonte:SEFAZ/SEMADESC, 2026.

Tabela 2: Números índices de base fixa (Jan/2021) e base móvel (mês anterior) da cesta de produtos lácteos

Período	Número índice de base móvel	Número índice de base fixa
jan/2021	92,54	77,67
fev/2021	91,45	70,89
mar/2021	102,22	66,51
abr/2021	100,67	60,67
mai/2021	113,52	85,13
jun/2021	112,05	88,83
jul/2021	99,58	105,74
ago/2021	100,90	102,11
set/2021	98,57	95,08
out/2021	92,32	93,65
nov/2021	94,52	90,87
dez/2021	101,43	94,17
jan/2022	99,09	85,58
fev/2022	105,21	87,61
mar/2022	110,08	85,76
abr/2022	112,83	113,51
mai/2022	104,04	109,07
jun/2022	118,69	152,04
Ago/2022	115,48	140,75
Set/2022	91,31	163,54
set/2022	81,04	118,47
out/2022	105,15	124,09
nov/2022	90,91	112,77
dez/2022	98,17	116,80
jan/2023	105,15	92,26
fev/2023	100,69	80,42
mar/2023	103,13	91,72
abr/2023	107,38	90,46
mai/2023	97,00	113,04
jun/2023	95,93	113,27
Ago/2023	99,58	119,89
Set/2023	95,32	108,51
set/2023	92,41	105,15
out/2023	99,94	97,67
nov/2023	100,05	89,05
dez/2023	100,85	99,08
jan/2024	102,85	89,19
fev/2024	110,99	89,83
mar/2024	101,22	92,97
abr/2024	104,80	101,49
mai/2024	107,48	103,19
jun/2024	100,07	113,61

Jul/2024	99,99	127,57
ago/2024	100,77	134,29
set/2024	100,92	118,89
out/2024	102,78	127,19
nov/2024	94,83	129,99
dez/2024	96,24	128,82
jan/2025	100,19	132,78
fev/25	101,81	106,12
mar/25	103,26	107,37
abr/25	98,07	106,88
mai/25	97,47	117,86
jun/25	101,93	112,68
jul/25	100,52	115,74
ago/25	97,66	120,17
set/25	94,46	116,23
out/25	94,11	112,20
nov/25	96,03	107,74
dez/25	95,40	102,79
jan/26	96,42	103,41
fev/26	113,50	117,37
mar/26	118,63	139,23
abr/26	112,31	156,37
mai/26	95,74	149,71

Fonte: SEFAZ/SEMADESC, 2026.

Índice por produto

Tabela 3: Números índices de base fixa (Jan/2021) e base móvel (mês anterior) dos produtos componentes da cesta de produtos

Período	Base móvel				Base fixa		
	Spot	Pasteurizado	UHT	Mussarela	Spot	Pasteurizado	UHT
jan/21	88,86	92,56	94,73	92,15	85,4231	60,99	81,00
fev/21	95,94	100,11	98,11	85,32	81,9548	61,05	79,46
mar/21	108,38	99,47	100,86	101,99	88,8229	60,73	80,15
abr/21	92,37	99,68	103,18	101,80	82,044	60,54	82,69
mai/21	119,00	99,49	106,31	120,16	97,6312	60,23	87,91
jun/21	124,28	111,14	111,37	109,06	121,337	66,94	97,90
jul/21	93,77	102,30	97,42	101,90	113,78	68,49	95,38
ago/21	103,17	108,27	101,35	99,57	117,382	74,15	96,67
set/21	101,26	91,84	101,51	97,41	118,86	68,10	98,12
out/21	85,42	93,35	93,20	92,87	101,533	63,57	91,45
nov/21	88,13	98,13	94,65	95,32	89,4836	62,38	86,56
dez/21	106,25	92,56	100,43	100,97	95,0782	60,99	86,93
jan/22	98,75	98,63	100,99	98,64	93,89	59,67	87,79
fev/22	111,31	112,44	105,90	102,24	104,51	67,09	92,97
mar/22	109,47	105,51	111,04	110,39	114,41	70,84	103,23
abr/22	118,39	105,53	111,71	111,62	135,45	74,75	115,32
mai/22	95,93	104,11	99,50	108,92	129,94	77,82	114,74
jun/22	126,66	108,75	114,43	118,63	164,58	84,64	131,30
jul/22	119,23	105,01	117,47	114,67	196,23	88,87	154,23
ago/22	78,87	106,03	87,02	95,35	154,76	94,23	134,22
set/22	78,97	94,49	82,65	79,17	122,21	89,04	110,94
out/22	105,09	96,15	122,69	98,73	128,43	85,61	136,11
nov/22	90,11	96,29	84,80	93,50	115,72	82,44	115,42
dez/22	96,86	101,61	95,50	99,29	112,09	83,77	110,23
jan/23	122,85	102,09	97,12	100,98	137,70	85,51	107,05
fev/23	102,01	108,22	109,81	94,65	140,47	92,55	117,55
mar/23	97,29	106,11	99,35	110,54	136,66	98,20	116,79
abr/23	112,27	102,22	107,85	104,06	153,42	100,38	125,96
mai/23	91,19	103,44	96,09	99,57	139,90	103,84	121,04
jun/23	91,98	104,79	95,97	95,70	128,68	108,81	116,16
jul/23	93,70	95,65	99,48	100,90	120,58	104,07	115,56
ago/23	95,01	98,79	93,07	96,41	114,56	102,81	107,55
set/23	87,29	97,27	92,98	92,51	100,00	100,00	100,00
out/23	94,42	106,45	92,33	93,39	94,42	106,45	92,33
nov/23	105,00	98,59	107,00	104,31	99,14	104,94	98,80
dez/23	104,58	94,41	99,16	100,67	103,69	99,08	97,97
jan/24	108,71	92,56	106,01	99,60	112,72	91,71	103,85
fev/24	112,25	103,35	104,54	103,99	126,52	94,79	108,57
mar/24	102,83	101,06	99,12	101,07	130,11	95,79	107,61
abr/24	105,96	107,89	107,72	102,69	137,86	103,35	115,92
mai/24	109,51	97,22	102,37	108,75	150,97	100,48	118,67
jun/24	106,06	99,82	105,67	110,16	160,12	100,30	125,39
jul/24	94,61	106,26	94,63	101,52	151,49	106,58	118,66
ago/24	101,49	104,50	97,57	100,24	153,74	111,37	115,78

Período	Base móvel				Base fixa		
	Spot	Pasteurizado	UHT	Mussarela	Spot	Pasteurizado	UHT
set/24	97,81	101,70	104,11	102,39	150,38	113,26	120,53
out/24	104,45	103,85	102,33	101,57	157,07	117,62	123,34
nov/24	89,33	99,65	91,43	98,97	140,31	117,20	112,77
dez/24	96,01	97,48	97,90	96,22	134,70	114,25	110,40
jan/25	102,24	96,98	100,52	99,01	137,72	110,80	110,97
fev/25	108,06	100,13	104,46	97,10	148,82	110,94	115,93
mar/25	105,31	102,90	102,50	101,60	156,34	114,08	119,00
abr/25	96,78	102,80	104,10	98,32	151,42	114,37	119,51
mai/25	94,33	97,14	97,41	99,81	142,91	142,91	111,11
jun/25	101	109,32	102,1	101,78	144,49	121,56	119,05
jul/25	101,71	92,81	99,46	100,09	146,97	112,82	118,41
ago/25	92,85	102,52	99,63	99,24	136,45	115,64	117,97
set/25	92,87	98,42	97,01	94,01	126,74	113,83	114,46
out/25	93,50	104,87	92,59	93,58	118,50	122,32	109,50
nov/25	87,79	103,20	85,71	102,90	104,03	126,23	93,85
dez/25	86,85	92,67	191,45	98,48	90,31	116,98	179,68
jan/26	104,42	98,89	0	89,91	94,34	98,89	179,68
fev/26	122,33	99,96	0	108,13	115,13	115,64	#N/A
mar/26	129,49	103,02	94,2	112,4	149,44	119,128	#N/A
abr/26	114,52	99,63	83	112,48	171,13	118,69	#N/A
mai/26	87,65	105,7	96,96	101,6	150,00	125,45	#N/A

Fonte: SEFAZ/SEMADESC, 2026.

Nota metodológica

Os dados apresentados nas análises são fruto da colaboração entre a Secretaria de Estado da Fazenda (Sefaz/MS) e a Secretaria de Estado de Meio Ambiente, Desenvolvimento, Ciência, Tecnologia e Inovação (Semadesc/MS). Enquanto que a Sefaz coleta as informações necessárias aos índices de preços, a Semadesc elabora e faz a análises dos indicadores. A metodologia para a cesta de bens lácteos para os índices segue a fórmula do índice ideal de preços de Fisher:

$$F_{p_0,t} = \sqrt{L_{p_0,t} \cdot P_{p_0,t}}$$

em que:

$$L_{p_0,t} = \frac{\sum p_t \cdot q_0}{\sum p_0 \cdot q_0} = \text{Índice de preços de Laspeyres,}$$

$$P_{p_0,t} = \frac{\sum p_t \cdot q_t}{\sum p_0 \cdot q_t} = \text{Índice de preços de Paasche,}$$

p_0 = preço no período base,

p_t = preço no período corrente,

q_0 = quantidade no período base,

q_t = quantidade no período corrente

No que diz respeito as variações de preços dos produtos individualmente, a sua elaboração se dá através do cálculo de variação padrão. Formalmente temos:

$$\Delta P_{0,t} = \left(\frac{P_t}{P_0} - 1 \right) \cdot 100$$

em que:

P_0 = preço no período base,

P_t = preço no período corrente,

Por fim, são a partir desses resultados que se elaboram os números índices de base fixa e de base móvel, conforme constam no anexo desta publicação