

MATO GROSSO DO SUL
BALANÇA COMERCIAL
EXPORTAÇÕES
IMPORTAÇÕES
Jan a dez/2006

**RELATÓRIO DA BALANÇA COMERCIAL-IMPORTAÇÕES/EXPORTAÇÕES DO
ESTADO DO MATO GROSSO DO SUL
JANEIRO A DEZEMBRO DE 2006**

1) BALANÇA COMERCIAL

A corrente de comércio do Estado de Mato Grosso do Sul, no período considerado, registrou o montante de US\$ 2,73 bilhões, o que corresponde a 1,19% do total do Brasil. O saldo acumulado de jan a dez/2006 apresentou um “déficit” de US\$ 721,63 milhões. Porém, se excluirmos a importação do gás natural, o saldo apresenta um “superávit” de US\$ 506,05 milhões.

2) IMPORTAÇÕES

As importações de MS, de jan a dez/2006 comparadas com igual período de 2005 cresceram 59,80%. O **GÁS NATURAL** foi responsável por 71,14% do total importado, seguido de **CATODOS DE COBRE REFINADO** com 4,60% e **FIO TEXTURIZADO DE POLIÉSTERES** com 2,50%.

Os 16 principais produtos importados pelo MS, respondem por 88,31% do total. Os produtos importados que mais evoluíram no acumulado de jan a dez/2006 comparados com igual período de 2005 foram: **FIOS DE COBRE REFINADO**, **ZINCO ELETROLÍTICO** e **FIO DE FIBRAS ARTIFICIAIS, SIMPLES**, todos com crescimento acima de 323,48%.

2.1 PRINCIPAIS EMPRESAS IMPORTADORAS DE MS

Dezesseis empresas importadoras responderam por 95,55% do total das importações de MS, com destaque para **PETROLEO BRASILEIRO S A PETROBRAS** (CORUMBA) com 71,63%, seguido pela **ELETROCAL INDUSTRIA E COMERCIO DE MATERIAIS ELETRICOS S/A** (NOVA ANDRADINA) com 4,64%, **AVANTI INDUSTRIA, COMERCIO, IMPORTACAO E EXPORTACAO LTDA** (TRES LAGOAS) responsável por 4,33% e **ADAR INDUSTRIA , COMERCIO IMPORTACAO E EXPORTACAO LTDA** (TRES LAGOAS) com 3,93% .

As empresas que mais cresceram no acumulado de jan a dez/2006, comparado com igual período de 2005, foram: **CARGILL FERTILIZANTES S.A.** (TRES LAGOAS) com evolução de 463,65%, seguido da

BRASCOPPER CBC BRASILEIRA DE CONDUTORES LTDA (TRES LAGOAS) com evolução de 308,58% e **MK QUIMICA DO BRASIL LTDA** (TRES LAGOAS) com 161,62%.

2.2 PRINCIPAIS PAÍSES EXPORTADORES PARA MS

Os principais Países exportadores para MS no período de jan a dez/2006 foram: **BOLIVIA** com participação de 71,44%, com destaque para as exportações de **GÁS NATURAL, CALÇAS E JARDINEIRAS DE FIBRA SINTÉTICA PARA USO MASCULINO, FEIJÕES COMUNS SECOS EM GRÃOS e SEMEAS E FARELOS E OUTROS RESÍDUOS DE LEGUMINOSAS**, seguido da **CHINA** com participação de 6,16%, com destaque para as exportações de **TECIDO DE FILAM. POLIÉSTER TEXTURIZADO SEM BORRACHA, FIO TEXTURIZADO DE POLIÉSTERES, TECIDO DE FILAM. DE POLIÉSTER NÃO TEXTURIZADO, e TECIDOS DE MALHA, FIBRAS SINTET. TINGIDOS**; **CHILE** com 5,72%, com destaque para os principais produtos exportados: **CATODOS DE COBRE REFINADO, FIOS DE COBRE REFINADO, FILÉS DE OUTROS PEIXES, CONGELADOS e NOZES FRESCAS OU SECAS SEM CASCA**; **ARGENTINA** com 3,05%, tendo como principais produtos exportados: **ALHOS FRESCOS OU REFRIGERADOS, BATATAS PREPARADAS OU CONSERVADAS CONGELADAS, CARNES DESOSSADAS DE BOVINO FRESCAS OU REFRIGERADAS e AZEITONAS PREPARADAS EM VINAGRE**.

3) EXPORTAÇÕES

As exportações de MS, no período de jan a dez/2006 comparados com igual período de 2005, apresentaram crescimento de -12,60%, contra 4,38% de MT; 15,18% de GO; 10,16% do DF; 4,44% do CO e 16,20% do BRASIL.

A participação dos 17 principais produtos, no período de jan a dez/2006, foi de 96,61% do total das exportações do MS e 30,97% das exportações brasileiras.

GRÃOS DE SOJA é o produto de maior participação nas exportações de MS e representaram 26,17% do total, seguidos por **CARNE DE FRANGO E DERIVADOS** com 11,95% e **COUROS E PELES** com 11,22%.

A **cadeia da soja** representou 39,06% das exportações do Estado de MS; 71,51% do MT; 40,55% de GO; 19,41% do DF; 58,06% da região CO e 6,77% do BRASIL.

A **cadeia da carne** (incluído couros e peles) representou 29,58% do total das exportações do MS; 16,17% do MT; 41,08% de GO; 71,97% do DF; 25,41% da região CO e 7,39% do BRASIL.

3.1 PRINCIPAIS PAÍSES IMPORTADORES DOS PRODUTOS DE MS

Em 2006, no acumulado de janeiro a dezembro, o MS já exportou para 131 países. Os vinte principais países importadores de MS, no período considerado, representaram 82,34% do total. Em 2005 o estado de Mato Grosso do Sul exportou para 129 países contra 119 do ano anterior.

A **CHINA** foi o principal parceiro nas exportações de MS neste período, com grande destaque para as compras de **GRÃOS DE SOJA, COUROS E PELES, ALGODÃO e AÇÚCAR**, seguido da **ARGENTINA** com destaque para compras de **MINÉRIO (FERRO E MANGANÊS), FERROSSILÍCIO-MANGANÊS e GRÃOS DE SOJA**; **HOLANDA** vem em terceiro lugar com destaque para compras de **GRÃOS DE SOJA, FARELO DE SOJA, CARNE DE FRANGO E DERIVADOS e CEREAIS (SORGO E MILHO)**; **FRANÇA** vem em quarto lugar, com destaque para as compras de **FARELO DE SOJA, MINÉRIO (FERRO E MANGANÊS), CARNE DE FRANGO E DERIVADOS e COUROS E PELES**.

3.2 CRESCIMENTO DOS PRINCIPAIS PRODUTOS EXPORTADOS NOS ESTADOS DA REGIÃO CENTRO-OESTE

Os produtos que apresentaram maior crescimento nas exportações de MS, no período jan a dez/2006, quando comparado com igual período do ano anterior, foram: **CEREAIS (SORGO E MILHO)** com evolução de 6.164,92%, seguido de **AÇÚCAR** com crescimento de 106,83%, **SEMENTES FORRAGEIRAS** com evolução de 93,50% e **MINÉRIO (FERRO E MANGANÊS)** com evolução de 63,49%.

Em MT, os destaques na evolução das exportações, no período considerado foram: **CARNE BOVINA E DERIVADOS** com evolução de 148,86%, **COUROS E PELES** com evolução de 144,25% e **CARNE SUÍNA E DERIVADOS** com evolução de 142,38%.

Em GO, os produtos exportados que mais evoluíram foram os seguintes: **MÓVEIS DE MADEIRA** com crescimento de 159,04%, **CARNE BOVINA E DERIVADOS** com 148,82%, **CEREAIS (SORGO E MILHO)** com crescimento de 120,84% e **COUROS E PELES** com crescimento de 113,10%.

No DF, **CARNE DE FRANGO E DERIVADOS** evoluíram 28,28%, **ALGODÃO** evoluíram 0,00% e **FARELO DE SOJA** evoluíram 0,00%.

3.3 PRINCIPAIS EMPRESAS EXPORTADORAS DOS ESTADOS DA REGIÃO CENTRO-OESTE

ADM DO BRASIL LTDA (COSTA RICA), é a principal exportadora de MS, com participação de 8,89%, seguida da **INDEPENDENCIA ALIMENTOS LTDA (NOVA ANDRADINA)** com participação de 8,77%, **BUNGE ALIMENTOS S/A (MARACAJU)** com 8,56% e **SEARA ALIMENTOS S/A (DOURADOS)** com 7,73%.

No MT, as principais empresas exportadoras foram: **BUNGE ALIMENTOS S/A** com participação de 16,94%, seguido da **AMAGGI EXPORTACAO E IMPORTACAO LTDA** com participação de 12,49% e **CARGILL AGRICOLA S A** com participação de 11,26%.

No Estado de GO, as maiores empresas exportadoras foram: **INDUSTRIA E COMERCIO DE CARNES MINERVA LTDA** com participação de 8,87%; seguido da **CARAMURU ALIMENTOS LTDA** com 8,70% e **SEMENTES SELECTA LTDA** com 7,71%.

No DF, as principais empresas exportadoras foram: **SADIA S.A.** com participação de 71,97%, seguido da **MULTIGRAIN COMERCIO, EXPORTACAO E IMPORTACAO LTDA** com 16,82% e **BRAZILIAN HATCHING EGGS COMERCIAL EXPORTADORA LTDA** com 3,23%.

3.4 PARTICIPAÇÃO DOS PRINCIPAIS PRODUTOS EXPORTADOS DE MS NAS EXPORTAÇÕES DA REGIÃO CENTRO-OESTE

A participação de MS no total das exportações da região CO é de 13,40%, no período de jan a dez/2006. Os produtos de MS que se destacaram nas exportações da região CO foram: **MINÉRIO (FERRO E MANGANÊS)** com 100,00% do total, **FERROSSILÍCIO-MANGANÊS** com 100,00% e **SEMENTES FORRAGEIRAS** com 99,04%.

3.5 BALANÇA COMERCIAL DE MS COM OS PRINCIPAIS PAÍSES SULAMERICANOS

A balança comercial de MS com **ARGENTINA** no período de jan a dez/2006, apresentou saldo positivo de US\$ 42,19 milhões, com **PARAGUAI** US\$ 10,91 milhões e **VENEZUELA** US\$ 9,59 milhões. O saldo comercial também foi positivo com os países como **COLOMBIA, TRINIDAD E TOBAGO, SURINAME, EQUADOR**, perfazendo um total de US\$ 3,01 milhões.

No mesmo período, a balança comercial apresentou saldo negativo com a **BOLÍVIA** de US\$ 1,22 bilhão; com o **CHILE** de US\$ 97,00 milhões, com o **PERU** de US\$ 21,01 milhões e com o **URUGUAI** de US\$ 7,98 milhões.

3.6 PARTICIPAÇÃO DOS BLOCOS ECONÔMICOS NAS EXPORTAÇÕES DE MS

A **ASIA (EXCLUSIVE ORIENTE MEDIO)** é o nosso principal parceiro entre os blocos econômicos, com participação de 34,78% do total das exportações de MS, seguido da **UNIÃO EUROPEIA - UE** com 27,71%; **MERCADO COMUM DO SUL - MERCOSUL** com 13,20%; **ORIENTE MEDIO** com 10,06%; **ÁFRICA (EXCLUSIVE ORIENTE MEDIO)** com 4,59%; **NAFTA (EUA-CANADÁ-MÉXICO)** com 0,40% e **DEMAIS BLOCOS** com 9,25%.

Na planilha dos países potencialmente compradores dos produtos de MS (página 38 do relatório), a primeira coluna destaca e identifica o País que mais comprou determinado produto de outros Estados do Brasil, mas que, até dezembro de 2006, ainda não efetuou nenhuma compra de MS.

3.7 EXPORTAÇÕES DE MS POR FATOR AGREGADO

As exportações de MS, no período de jan a dez/2006, registraram US\$ 1.004,20 bilhões, com participação de 0,73% do total das exportações brasileiras e, os **produtos básicos** responderam por 72,78% do total exportado; os **industrializados** representaram 27,22%; eles são divididos em **semimanufaturados e manufaturados**, com participações de 20,72% e 6,50%, respectivamente.

No Estado de MT, a composição das suas exportações, por valor agregado, foi da seguinte forma: **produtos básicos** responderam por 85,62% e os produtos **industrializados** por 14,38%, sendo 8,48% de **semimanufaturados** e 5,90% de **manufaturados**.

No Estado de GO, os **produtos básicos** responderam por 81,08% do total das exportações e os **industrializados** por 18,92%, sendo 13,93% para os **semimanufaturados** e 4,99% para os **manufaturados**.

No DF, tivemos a seguinte composição: **produtos básicos**, responderam por 97,17% e os **industrializados** por apenas 2,83%, sendo 0,01% de **semimanufaturados** e 2,82% de **manufaturados**.

Como podemos observar, as exportações de MS apresenta a melhor composição, por valor agregado, quando comparado com os outros Estados da Região CO, pois exporta, percentualmente, mais produtos industrializados que os demais e menos produtos básicos que os outros.

Destacamos, também, a relação das 47 principais empresas exportadoras da região CO (página 26 do relatório) no período de jan a dez/2006.

JANEIRO DE 2006.

EVOLUÇÃO DAS EXPORTAÇÕES E IMPORTAÇÕES DE MATO GROSSO DO SUL 1995-2006 - US\$ 1.000.000 FOB

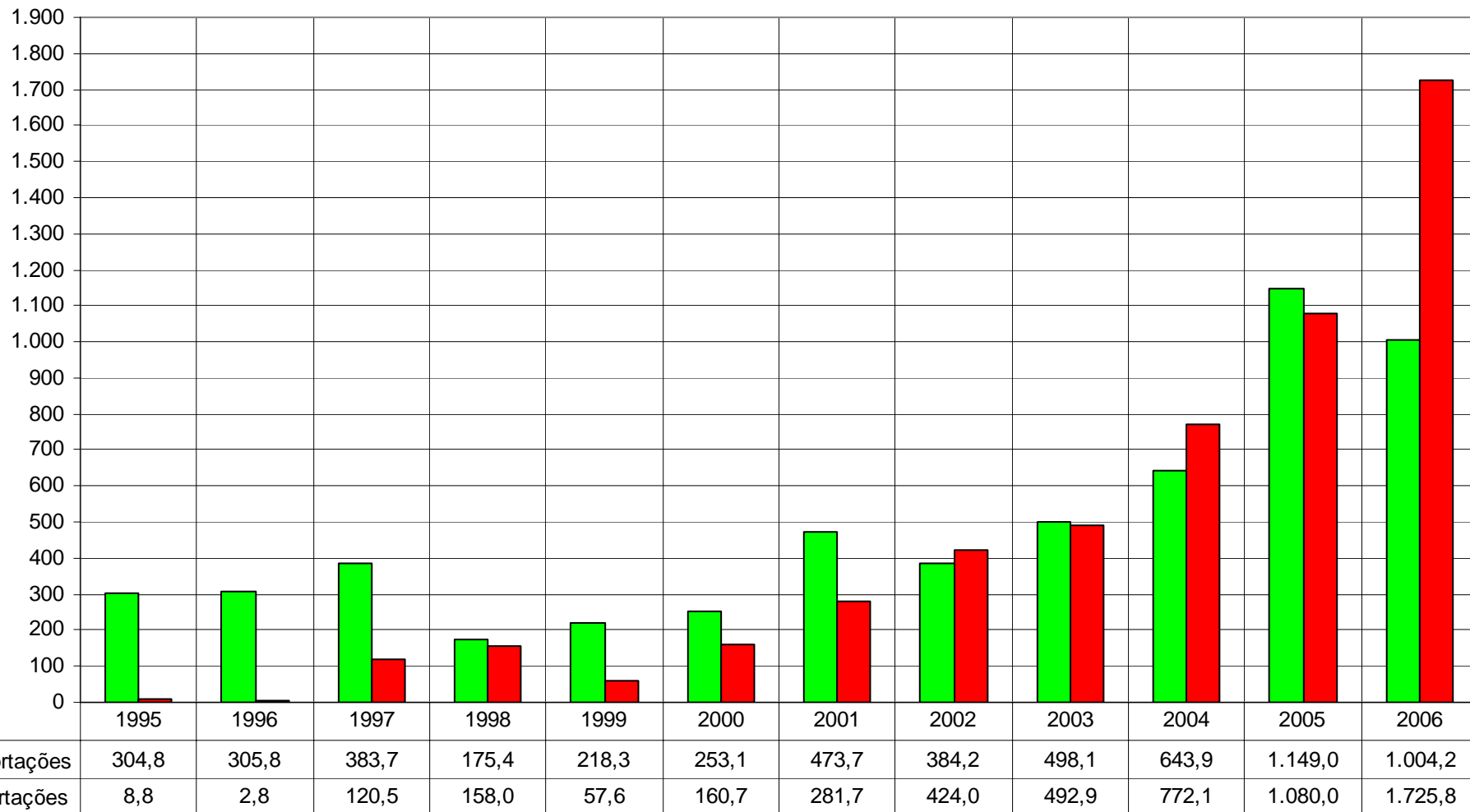

EVOLUÇÃO DAS EXPORTAÇÕES E IMPORTAÇÕES DE MATO GROSSO DO SUL MÊS A MÊS - jan/06-dez/06 (12 ÚLTIMOS MESES) - US\$ 1.000 FOB

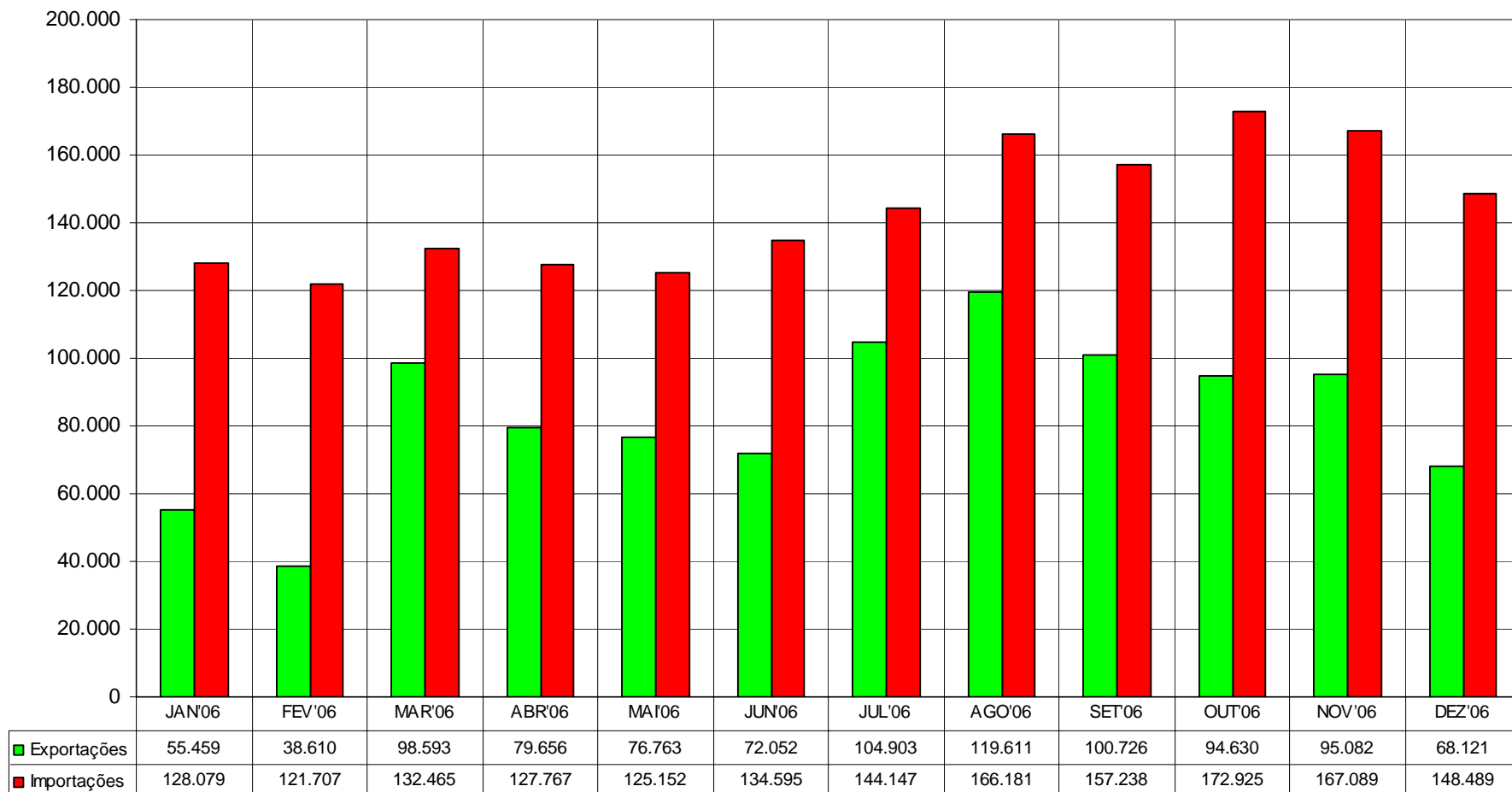

EVOLUÇÃO DAS EXPORTAÇÕES E IMPORTAÇÕES DE MATO GROSSO DO SUL CUMULATIVO (12 ÚLTIMOS MESES) - jan/06-dez/06 - US\$ 1.000 FOB

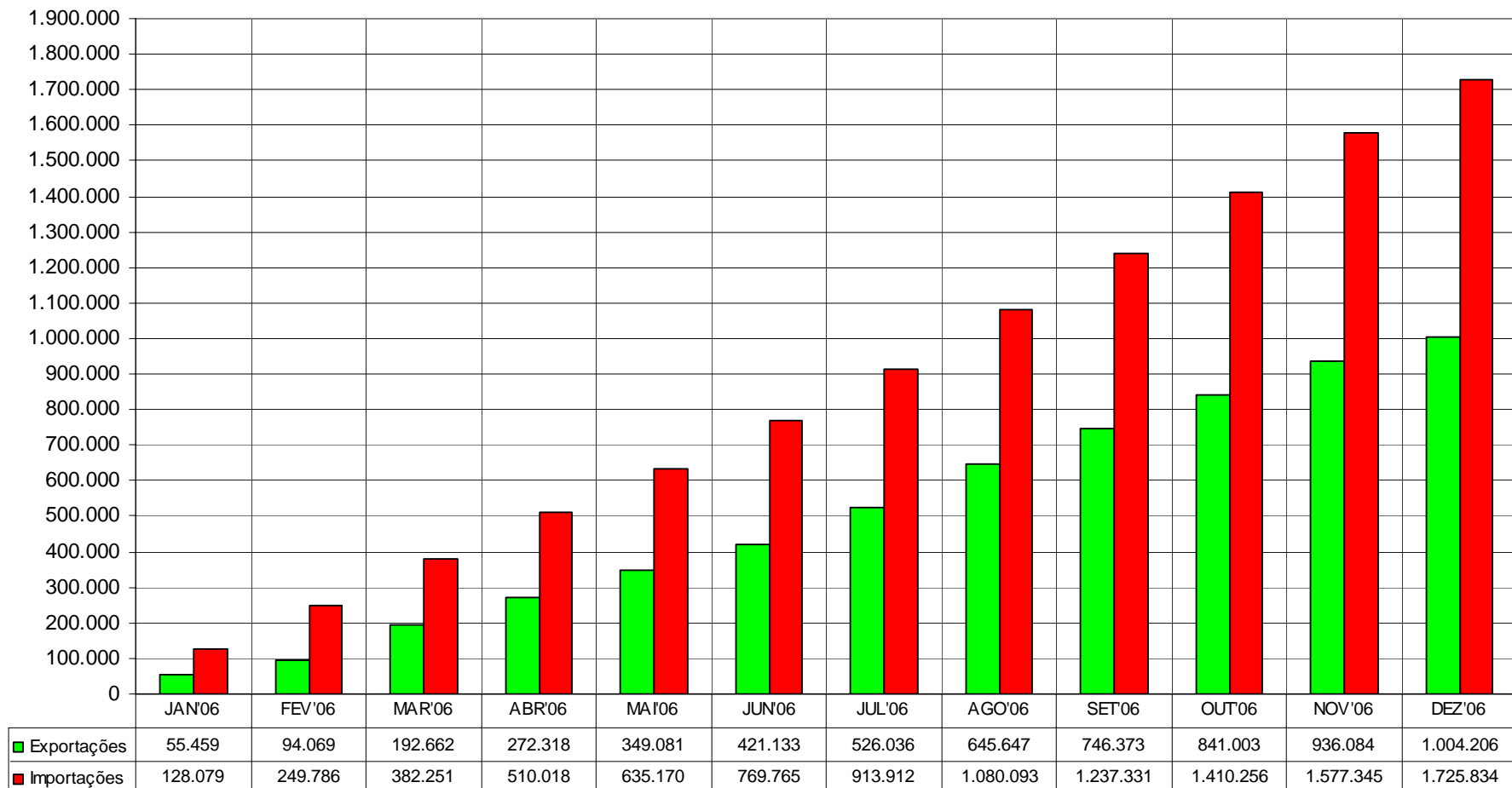

EVOLUÇÃO DAS EXPORTAÇÕES E IMPORTAÇÕES DE MATO GROSSO DO SUL MÊS A MÊS - jan/06-dez/06 - US\$ 1.000 FOB

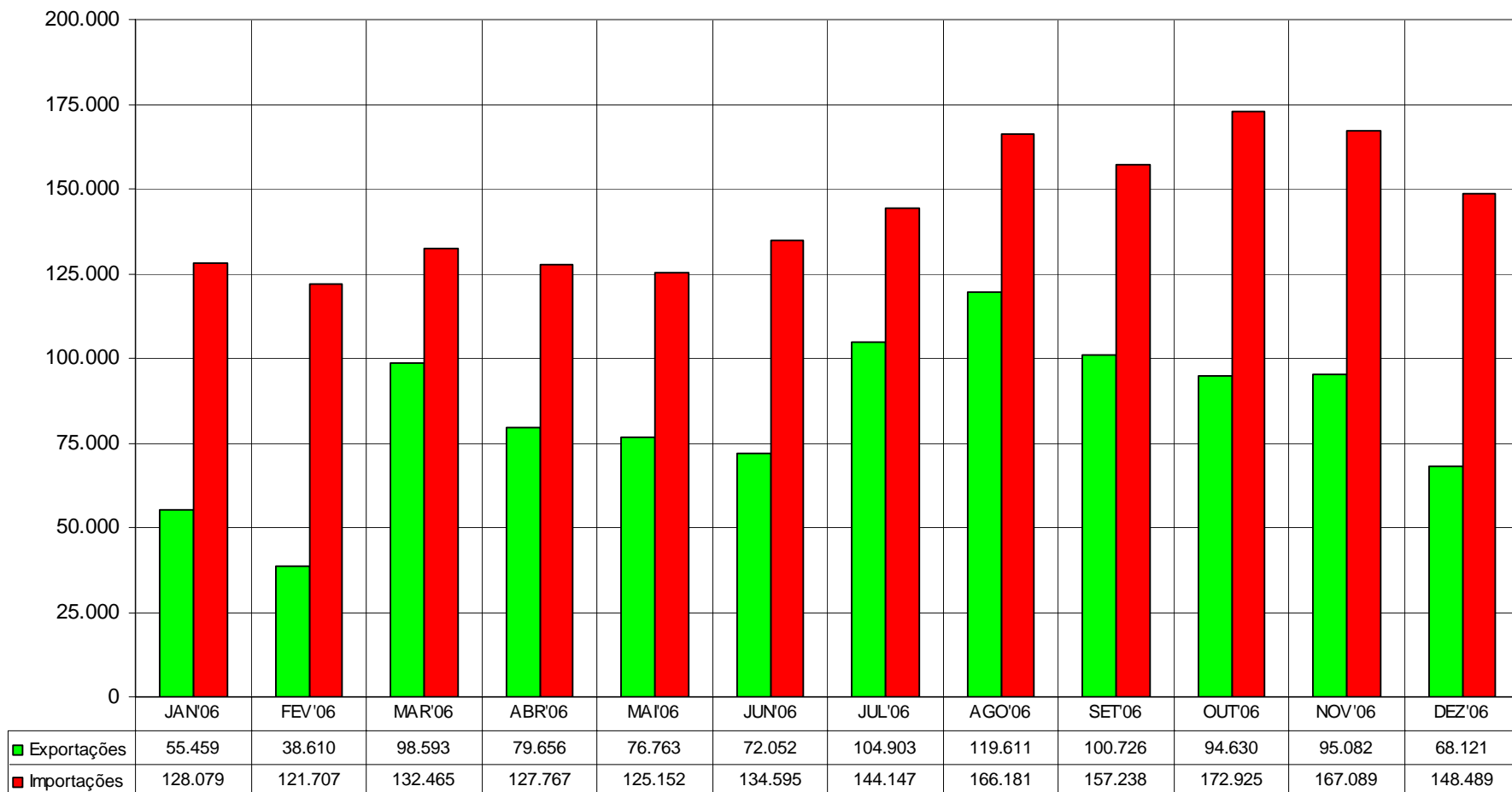

EVOLUÇÃO DAS EXPORTAÇÕES E IMPORTAÇÕES DE MATO GROSSO DO SUL CUMULATIVO - jan/06-dez/06 - US\$ 1.000 FOB

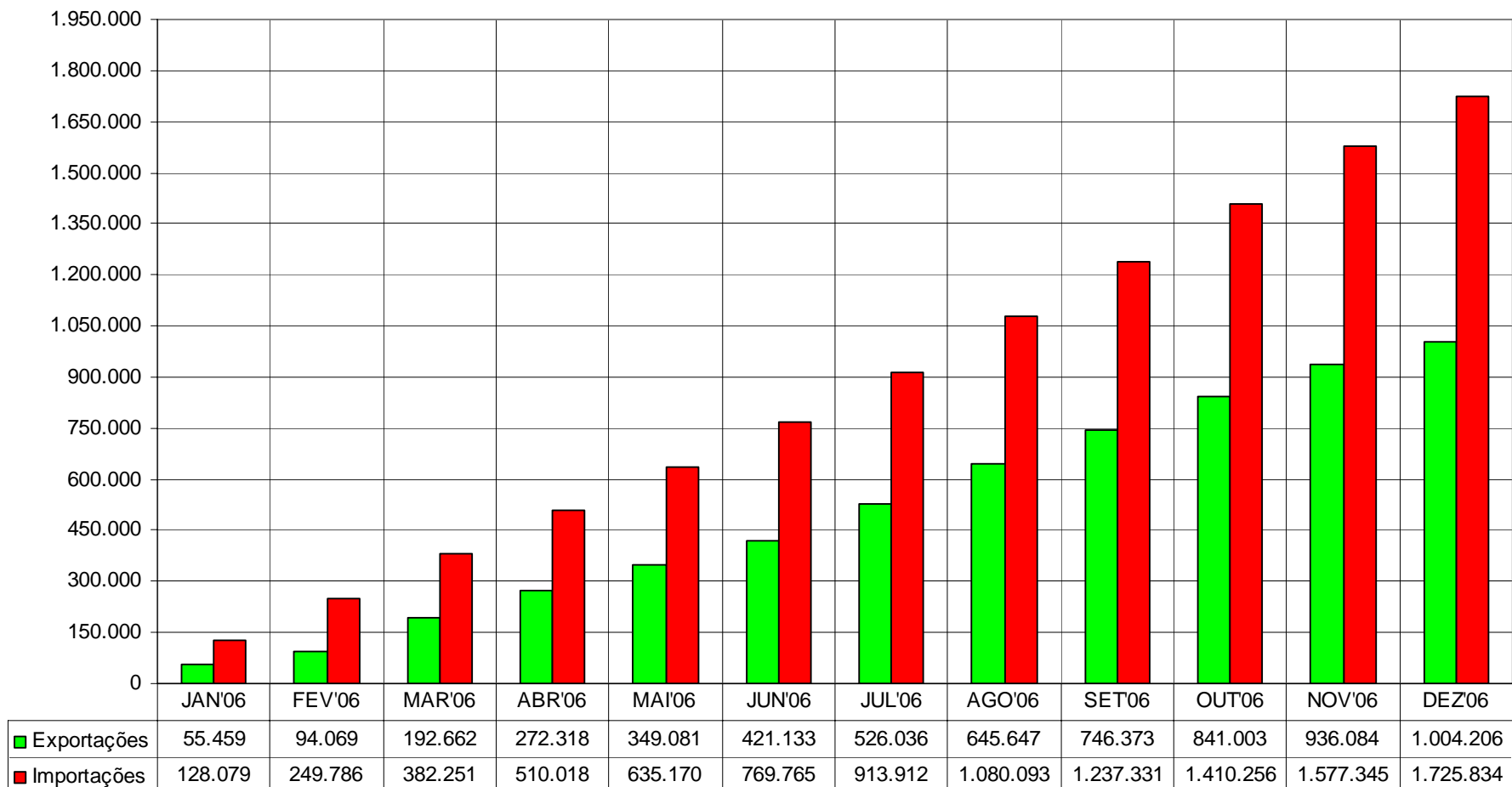

EVOLUÇÃO DAS EXPORTAÇÕES E IMPORTAÇÕES DE MATO GROSSO DO SUL CUMULATIVO - jan/06-dez/06 - US\$ 1.000 FOB (SEM GÁS)

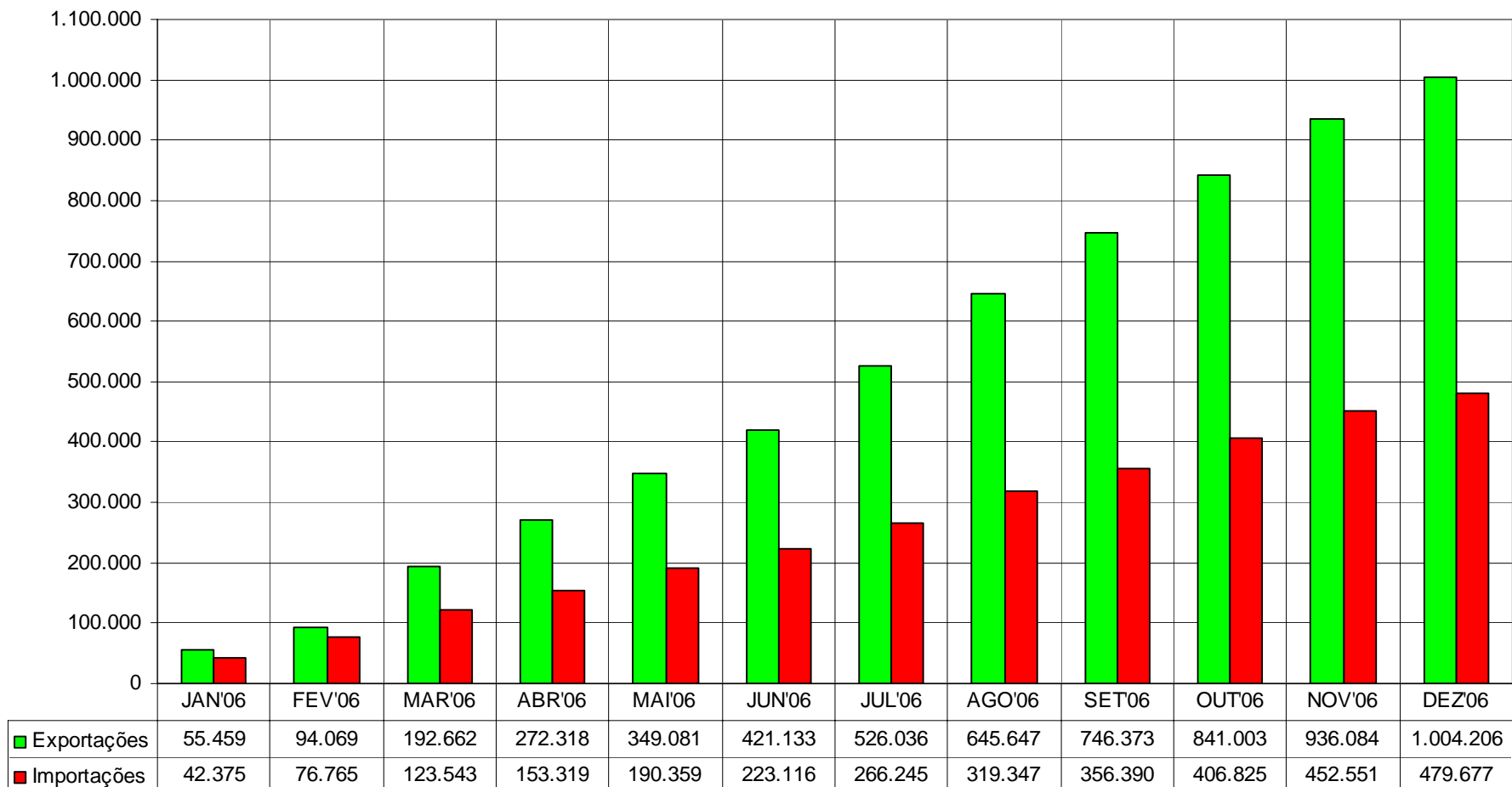

**EXPORTAÇÃO - EVOLUÇÃO PERCENTUAL DO PERÍODO DE jan/06-dez/06
CONTRA MESMO PERÍODO DO ANO ANTERIOR**

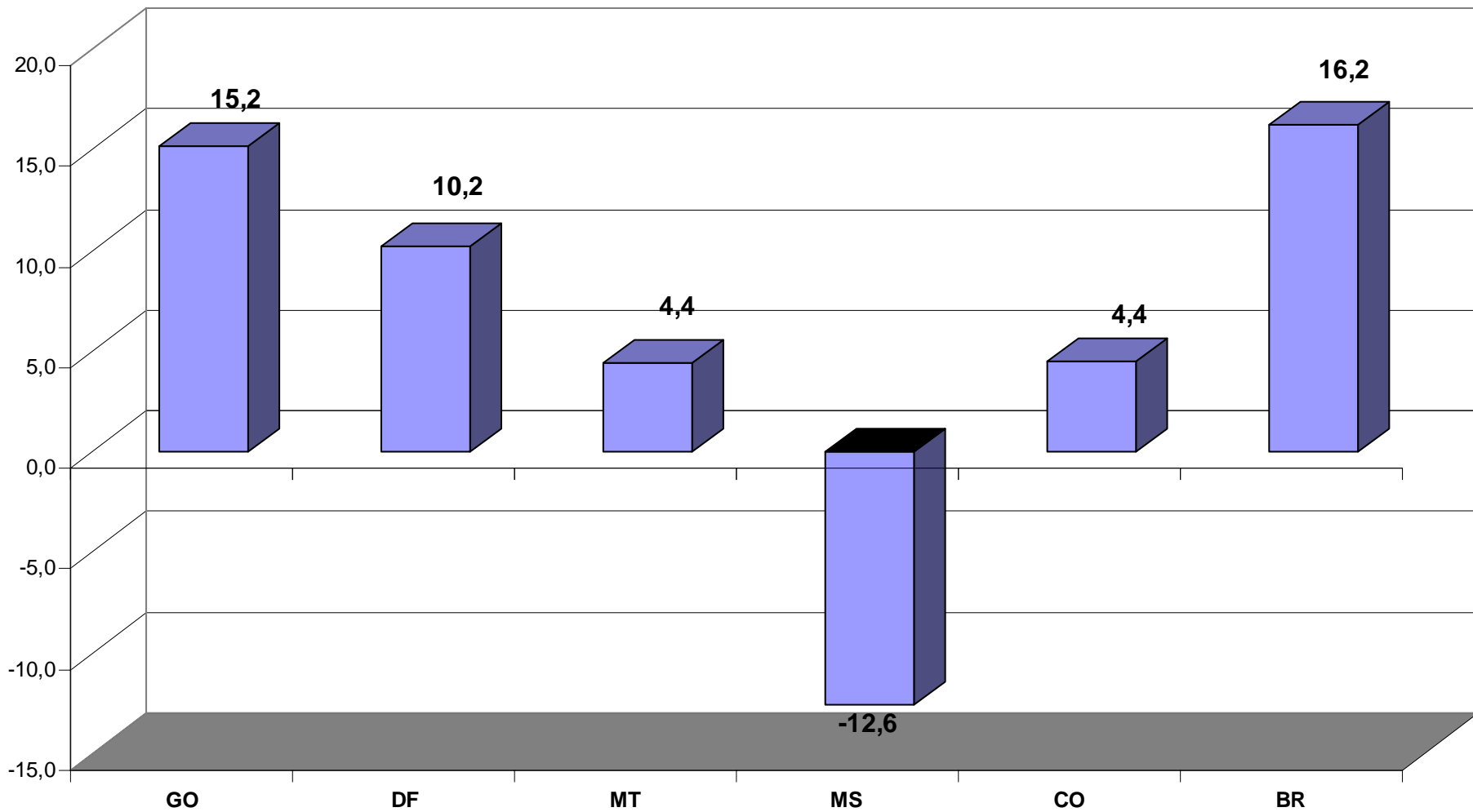

EXPORTAÇÃO - RANKING DOS ESTADOS

jan-06 a dez-06 (US\$ FOB)

					Part (%)	
		2006	2005	Var (%)	2006	2005
BRASIL		137.469.700.421	118.308.387.113	16,20	100,00	100,00
1	- SAO PAULO	45.929.527.747	38.007.692.592	20,84	33,41	32,13
2	- MINAS GERAIS	15.638.136.890	13.500.887.041	15,83	11,38	11,41
3	- RIO GRANDE DO SUL	11.774.411.793	10.453.684.362	12,63	8,57	8,84
4	- RIO DE JANEIRO	11.469.574.076	8.191.295.242	40,02	8,34	6,92
5	- PARANA	10.001.941.223	10.022.668.933	(0,21)	7,28	8,47
6	- BAHIA	6.771.981.469	5.987.743.569	13,10	4,93	5,06
7	- ESPIRITO SANTO	6.720.018.497	5.591.454.202	20,18	4,89	4,73
8	- PARA	6.707.603.218	4.807.637.832	39,52	4,88	4,06
9	- SANTA CATARINA	5.965.687.120	5.584.124.544	6,83	4,34	4,72
10	- MATO GROSSO	4.333.376.419	4.151.610.987	4,38	3,15	3,51
11	- GOIAS	2.092.027.930	1.816.294.287	15,18	1,52	1,54
12	- MARANHAO	1.712.701.103	1.501.033.919	14,10	1,25	1,27
13	- AMAZONAS	1.522.851.015	2.143.978.990	(28,97)	1,11	1,81
14	- MATO GROSSO DO SUL	1.004.204.248	1.149.018.098	(12,60)	0,73	0,97
15	- CEARA	957.045.076	930.450.856	2,86	0,70	0,79
16	- PERNAMBUCO	780.340.072	784.888.366	(0,58)	0,57	0,66
17	- ALAGOAS	692.543.376	583.790.456	18,63	0,50	0,49
18	- RIO GRANDE DO NORTE	371.503.239	413.317.372	(10,12)	0,27	0,35
19	- RONDONIA	308.018.812	202.674.080	51,98	0,22	0,17
20	- PARAIBA	208.589.087	228.007.433	(8,52)	0,15	0,19
21	- TOCANTINS	203.886.580	158.735.865	28,44	0,15	0,13
22	- AMAPA	127.980.007	76.511.159	67,27	0,09	0,06
23	- SERGIPE	78.939.173	66.423.885	18,84	0,06	0,06
24	- DISTRITO FEDERAL	65.749.524	59.682.831	10,16	0,05	0,05
25	- PIAUI	47.127.095	58.660.647	(19,66)	0,03	0,05
26	- ACRE	17.795.969	11.361.941	56,63	0,01	0,01
27	- RORAIMA	15.358.447	8.483.257	81,04	0,01	0,01
28	- NAO DECLARADA	1.047.867.507	1.077.831.620	(2,78)	0,76	0,91
29	- MERCADORIA NACIONALIZADA	533.876.936	434.663.253	22,83	0,39	0,37
30	- REEXPORTACAO	369.036.773	303.779.494	21,48	0,27	0,26

**COMPOSIÇÃO DOS MODAIS DE EMBARQUE E DESEMBARQUE DE MERCADORIAS
ESTADO DE MATO GROSSO DO SUL EM 2005 (DÓLAR FOB)**

EXPORTAÇÕES

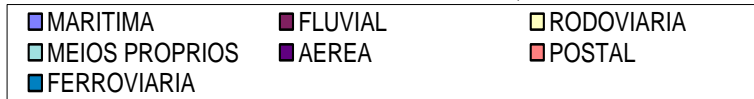
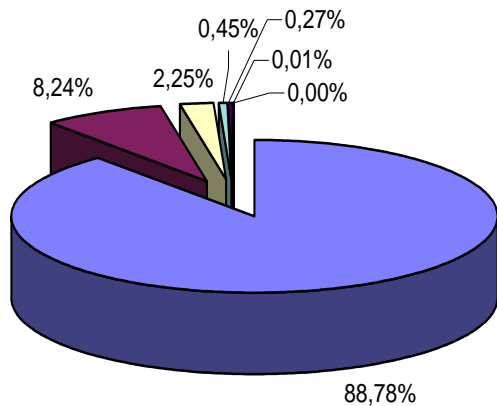

IMPORTAÇÕES

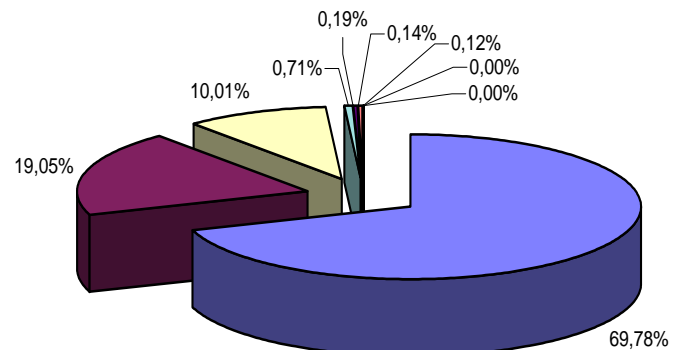

EXPORTAÇÃO - PARTICIPAÇÃO E EVOLUÇÃO DOS 17 PRINCIPAIS PRODUTOS DA REGIÃO CENTRO-OESTE jan-06 a dez-06 (US\$ FOB)

		PARTICIPAÇÃO						EVOLUÇÃO - CONTRA ANO ANTERIOR					
		MS	MT	GO	DF	CO	BR	MS	MT	GO	DF	CO	BR
TOTAL (US\$).....		1.004.204.248	4.333.376.419	2.092.027.930	65.749.524	7.495.358.121	137.469.700.097	-12,6	4,4	15,2	10,2	4,4	16,2
TOTAL 17 PRODUTOS		96,61	98,31	86,54	92,65	94,74	30,97	-13,3	3,3	17,3	16,2	3,8	13,7
1	GRÃOS DE SOJA	26,17	52,23	30,27	19,41	42,32	4,12	11,8	5,9	-14,3	-15,6	1,5	6,0
2	CARNE DE FRANGO E DERIVADOS	11,95	1,51	4,51	71,97	4,36	2,33	16,8	-3,1	0,7	28,3	8,7	-8,7
3	COUROS E PELES	11,22	1,68	5,26	0,00	3,94	1,45	28,5	144,2	113,1	-25,0	74,8	30,6
4	FARELO DE SOJA	11,14	13,94	9,94	0,00	12,33	1,76	-9,8	-19,3	-25,7	S/C	-19,8	-15,6
5	MINÉRIO (FERRO E MANGANÊS)	9,81	0,00	0,00	0,00	1,31	6,92	63,5	S/C	-100,0	S/C	62,9	22,9
6	AÇÚCAR	6,57	0,69	3,00	0,00	2,12	4,62	106,8	23,3	108,2	S/C	83,8	54,7
7	CARNE BOVINA E DERIVADOS	5,45	12,43	29,89	0,00	16,26	2,86	-81,4	148,9	148,8	-100,0	59,8	27,7
8	CEREAIS (SORGO E MILHO)	4,60	1,19	0,76	0,05	1,51	0,44	6.164,9	18,5	120,8	S/C	121,1	210,9
9	OBRAS DE MADEIRA	3,25	4,49	0,02	0,00	3,04	2,20	-23,6	3,4	4,2	S/C	-1,6	3,9
10	ÓLEO DE SOJA	1,75	5,34	0,34	0,00	3,42	0,89	-71,1	-38,3	7,0	S/C	-42,1	-3,0
11	FERROSSILÍCIO-MANGANÊS	1,35	0,00	0,00	0,00	0,18	0,03	15,0	S/C	S/C	S/C	15,0	-41,2
12	ALGODÃO	1,32	4,20	1,05	1,08	2,91	0,25	18,8	-35,8	-49,0	S/C	-35,4	-24,6
13	SEMENTES FORRAGEIRAS	0,98	0,00	0,00	0,00	0,13	0,03	93,5	S/C	S/C	S/C	95,4	58,6
14	CARNE SUÍNA E DERIVADOS	0,96	0,55	1,41	0,00	0,84	0,76	-80,7	142,4	-25,2	S/C	-36,5	-11,1
15	MÓVEIS DE MADEIRA	0,06	0,01	0,01	0,01	0,01	0,62	-25,3	-25,4	159,0	S/C	-19,0	-5,3
16	TÊXTIL E SUAS OBRAS	0,03	0,06	0,07	0,13	0,06	1,27	32,4	1,0	40,8	-42,7	12,5	-0,5
17	PRODUTOS CERÂMICOS (LADRILHOS)	0,00	0,00	0,00	0,00	0,00	0,44	-96,5	-100,0	-47,1	S/C	-85,4	9,3
18	DEMAIS PRODUTOS	3,39	1,69	13,46	7,35	5,26	69,03	14,9	177,5	3,3	-33,4	17,3	17,4

EXPORTAÇÃO - MS
PARTICIPAÇÃO (%) DOS 17 PRINCIPAIS PRODUTOS
 jan/06-dez/06 - US\$ FOB

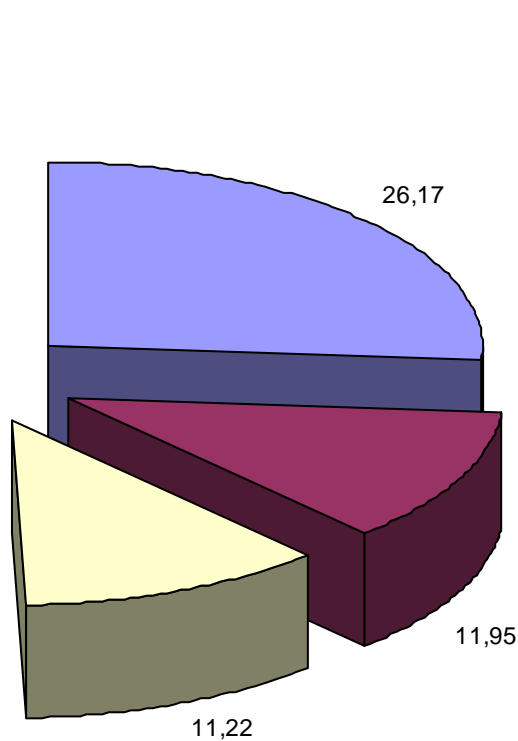
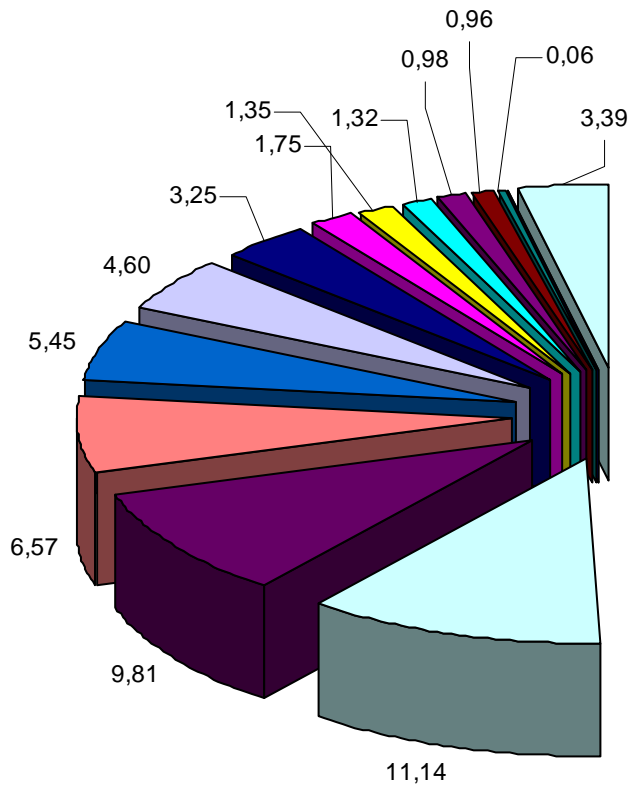

- GRÃOS DE SOJA
- CARNE DE FRANGO E DERIVADOS
- COUROS E PELES
- FARELO DE SOJA
- MINÉRIO (FERRO E MANGANÊS)
- AÇÚCAR
- CARNE BOVINA E DERIVADOS
- CEREAIS (SORGO E MILHO)
- OBRAS DE MADEIRA
- ÓLEO DE SOJA
- FERROSSILÍCIO-MANGANÊS
- ALGODÃO
- SEMENTES FORRAGEIRAS
- CARNE SUÍNA E DERIVADOS
- MÓVEIS DE MADEIRA
- TÊXTIL E SUAS OBRAS
- PRODUTOS CERÂMICOS (LADRILHOS)
- DEMAIS PRODUTOS

**EXPORTAÇÃO - PARTICIPAÇÃO (%) DAS CADEIAS DA CARNE E SOJA
NO TOTAL DAS EXPORTAÇÕES DOS ESTADOS DO CENTRO-OESTE E BRASIL
US\$ FOB jan/06-dez/06**

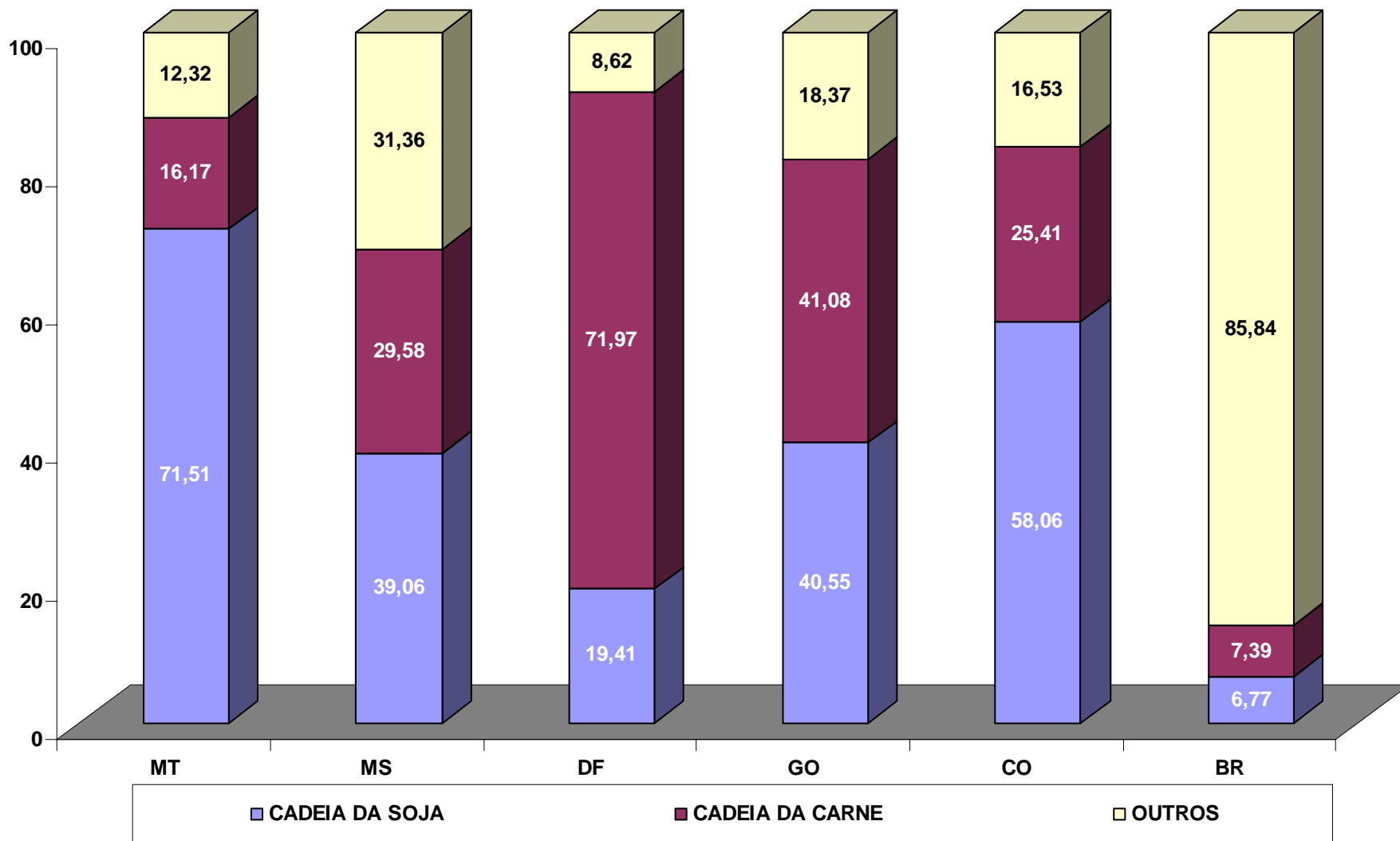

EXPORTAÇÃO - PARTICIPAÇÃO DO MS, MT, GO E DF NA REGIÃO CENTRO-OESTE

jan-06 a dez-06 (US\$ FOB)

		VALOR - US\$					PARTICIPAÇÃO NO CENTRO-OESTE					
		MS	MT	GO	DF	CO	BR	MS	MT	GO	DF	CO/BR
TOTAL (US\$).....		1.004.204.248	4.333.376.419	2.092.027.930	65.749.524	7.495.358.121	137.469.700.097	13,4	57,8	27,9	0,9	5,5
TOTAL 17 PRODUTOS		970.167.414	4.259.942.259	1.810.403.312	60.917.486	7.101.430.471	42.580.330.365	13,7	60,0	25,5	0,9	16,7
1	MINÉRIO (FERRO E MANGANÊS)	98.547.098	0	0	0	98.547.098	9.507.034.114	100,0	0,0	0,0	0,0	1,0
2	FERROSSILÍCIO-MANGANÊS	13.560.019	0	0	0	13.560.019	46.455.290	100,0	0,0	0,0	0,0	29,2
3	SEMENTES FORRAGEIRAS	9.864.278	95.369	0	0	9.959.647	46.627.034	99,0	1,0	0,0	0,0	21,4
4	MÓVEIS DE MADEIRA	606.533	342.941	113.134	3.640	1.066.248	847.704.130	56,9	32,2	10,6	0,3	0,1
5	AÇÚCAR	65.962.255	29.987.302	62.709.969	0	158.659.526	6.347.401.847	41,6	18,9	39,5	0,0	2,5
6	CEREAIS (SORGO E MILHO)	46.145.615	51.433.588	15.831.363	35.667	113.446.233	607.889.218	40,7	45,3	14,0	0,0	18,7
7	COUROS E PELES	112.633.518	72.967.313	110.085.871	476	295.687.178	1.995.795.292	38,1	24,7	37,2	0,0	14,8
8	CARNE DE FRANGO E DERIVADOS	120.033.665	65.357.440	94.446.197	47.318.929	327.156.231	3.203.423.677	36,7	20,0	28,9	14,5	10,2
9	CARNE SUÍNA E DERIVADOS	9.594.474	23.736.392	29.521.544	0	62.852.410	1.038.506.974	15,3	37,8	47,0	0,0	6,1
10	OBRAS DE MADEIRA	32.665.455	194.360.759	482.209	680	227.509.103	3.017.647.533	14,4	85,4	0,2	0,0	7,5
11	FARELO DE SOJA	111.866.217	604.108.604	208.005.679	0	923.980.500	2.418.672.730	12,1	65,4	22,5	0,0	38,2
12	PRODUTOS CERÂMICOS (LADRILHOS)	1.178	0	10.517	0	11.695	605.878.858	10,1	0,0	89,9	0,0	0,0
13	GRÃOS DE SOJA	262.776.963	2.263.291.964	633.236.409	12.760.825	3.172.066.161	5.659.661.309	8,3	71,4	20,0	0,4	56,0
14	TÊXTIL E SUAS OBRAS	327.129	2.397.762	1.519.158	84.418	4.328.467	1.742.213.170	7,6	55,4	35,1	2,0	0,2
15	ÓLEO DE SOJA	17.599.008	231.344.701	7.039.662	0	255.983.371	1.228.638.025	6,9	90,4	2,8	0,0	20,8
16	ALGODÃO	13.215.680	181.972.880	22.046.158	712.851	217.947.569	339.632.354	6,1	83,5	10,1	0,3	64,2
17	CARNE BOVINA E DERIVADOS	54.768.329	538.545.244	625.355.442	0	1.218.669.015	3.927.148.810	4,5	44,2	51,3	0,0	31,0
18	DEMAIS PRODUTOS	34.036.834	73.434.160	281.624.618	4.832.038	393.927.650	94.889.369.732	8,6	18,6	71,5	1,2	0,4

EXPORTAÇÃO
PARTICIPAÇÃO (%) DOS ESTADOS NA REGIÃO CENTRO-OESTE
jan/06-dez/06 - (US\$ FOB)

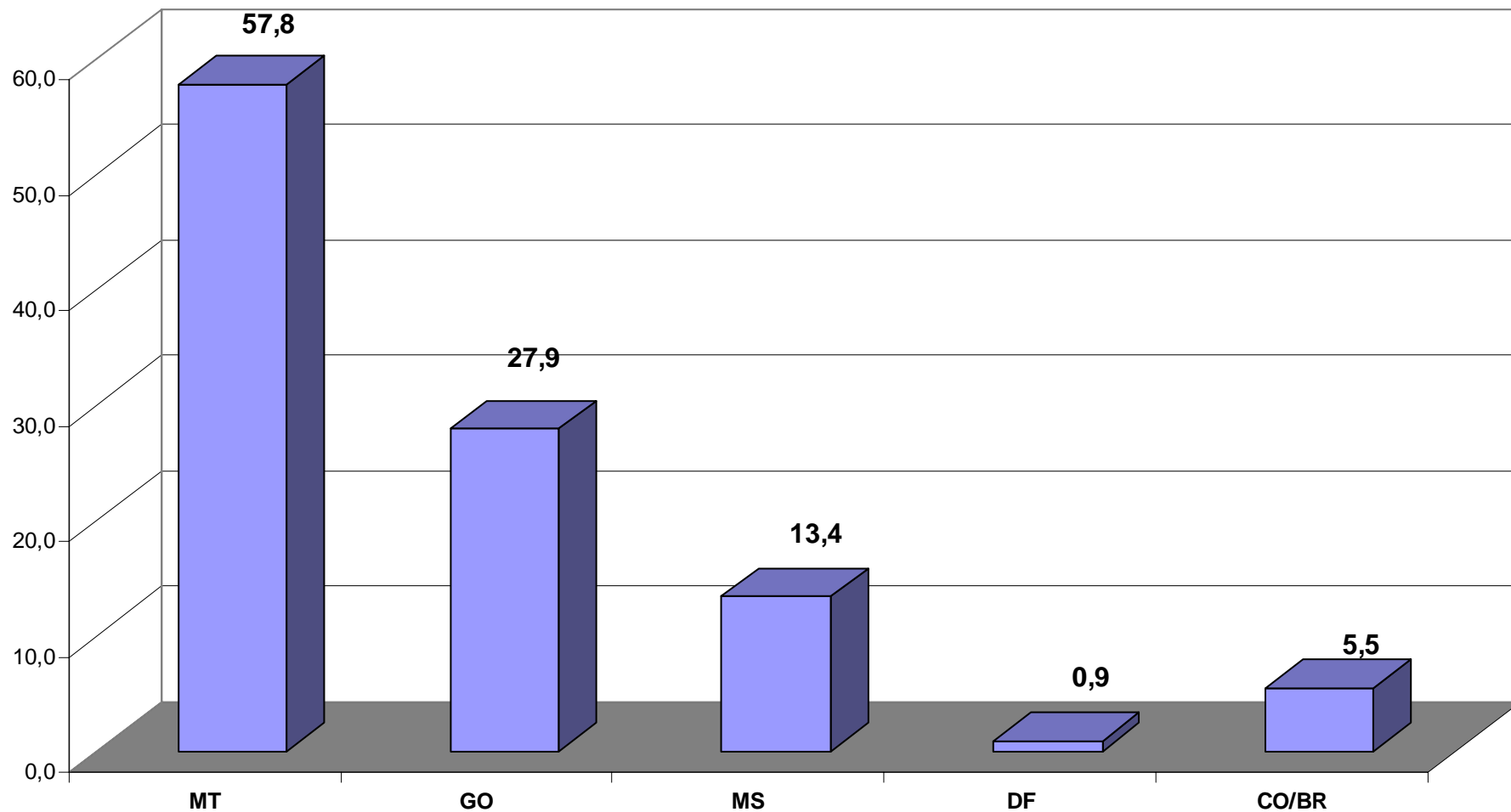

		MS		MT		GO		DF		BRASIL
TOTAL (US\$).....		1.004.204.248	0,73%	4.333.376.419	3,15%	2.092.027.930	1,52%	65.749.524	0,05%	137.469.700.097
TOTAL 17 PRODUTOS		970.167.414	2,28%	4.259.942.259	10,00%	1.810.403.312	4,25%	60.917.486	0,14%	42.580.330.365
1	FERROSSILÍCIO-MANGANÊS	13.560.019	29,19%	0	0,00%	0	0,00%	0	0,00%	46.455.290
2	SEMENTES FORRAGEIRAS	9.864.278	21,16%	95.369	0,20%	0	0,00%	0	0,00%	46.627.034
3	CEREAIS (SORGO E MILHO)	46.145.615	7,59%	51.433.588	8,46%	15.831.363	2,60%	35.667	0,01%	607.889.218
4	COUROS E PELES	112.633.518	5,64%	72.967.313	3,66%	110.085.871	5,52%	476	0,00%	1.995.795.292
5	GRÃOS DE SOJA	262.776.963	4,64%	2.263.291.964	39,99%	633.236.409	11,19%	12.760.825	0,23%	5.659.661.309
6	FARELO DE SOJA	111.866.217	4,63%	604.108.604	24,98%	208.005.679	8,60%	0	0,00%	2.418.672.730
7	ALGODÃO	13.215.680	3,89%	181.972.880	53,58%	22.046.158	6,49%	712.851	0,21%	339.632.354
8	CARNE DE FRANGO E DERIVADOS	120.033.665	3,75%	65.357.440	2,04%	94.446.197	2,95%	47.318.929	1,48%	3.203.423.677
9	ÓLEO DE SOJA	17.599.008	1,43%	231.344.701	18,83%	7.039.662	0,57%	0	0,00%	1.228.638.025
10	CARNE BOVINA E DERIVADOS	54.768.329	1,39%	538.545.244	13,71%	625.355.442	15,92%	0	0,00%	3.927.148.810
11	OBRAS DE MADEIRA	32.665.455	1,08%	194.360.759	6,44%	482.209	0,02%	680	0,00%	3.017.647.533
12	AÇÚCAR	65.962.255	1,04%	29.987.302	0,47%	62.709.969	0,99%	0	0,00%	6.347.401.847
13	MINÉRIO (FERRO E MANGANÊS)	98.547.098	1,04%	0	0,00%	0	0,00%	0	0,00%	9.507.034.114
14	CARNE SUÍNA E DERIVADOS	9.594.474	0,92%	23.736.392	2,29%	29.521.544	2,84%	0	0,00%	1.038.506.974
15	MÓVEIS DE MADEIRA	606.533	0,07%	342.941	0,04%	113.134	0,01%	3.640	0,00%	847.704.130
16	TÊXTIL E SUAS OBRAS	327.129	0,02%	2.397.762	0,14%	1.519.158	0,09%	84.418	0,00%	1.742.213.170
17	PRODUTOS CERÂMICOS (LADRILHOS)	1.178	0,00%	0	0,00%	10.517	0,00%	0	0,00%	605.878.858
18	DEMAIS PRODUTOS	34.036.834	0,04%	73.434.160	0,08%	281.624.618	0,30%	4.832.038	0,01%	94.889.369.732

EXPORTAÇÃO - COMPARATIVO CONTRA MESMO PERÍODO jan-06 a dez-06 (1.000.000 - US\$)

	MS			MT			GO			DF			CO			BR		
	2005	2006	VAR (%)	2005	2006	VAR (%)	2005	2006	VAR (%)	2005	2006	VAR (%)	2005	2006	VAR (%)	2005	2006	VAR (%)
TOTAL (US\$).....	1.149,0	1.004,2	(12,6)	4.151,6	4.333,4	4,4	1.816,3	2.092,0	15,2	59,7	65,7	10,2	7.176,6	7.495,4	4,4	118.308,3	137.469,7	16,2
TOTAL 17 PRODUTOS	1.119,4	970,2	(13,3)	4.125,2	4.259,9	3,3	1.543,7	1.810,4	17,3	52,4	60,9	16,2	6.840,7	7.101,4	3,8	37.450,6	42.580,3	13,7
1 CEREAIS (SORGO E MILHO)	0,737	46,146	6.164,9	43,4	51,4	18,5	7,2	15,8	120,8	0,000	0,036	0,0	51,3	113,4	121,1	195,5	607,9	210,9
2 AÇÚCAR	31,9	66,0	106,8	24,3	30,0	23,3	30,1	62,7	108,2	0,000	0,000	0,0	86,3	158,7	83,8	4.102,4	6.347,4	54,7
3 SEMENTES FORRAGEIRAS	5,1	9,9	93,5	0,000	0,095	0,0	0,000	0,000	0,0	0,000	0,000	0,0	5,1	10,0	95,4	29,4	46,6	58,6
4 MINÉRIO (FERRO E MANGANÊS)	60,3	98,5	63,5	0,000	0,000	0,0	0,200	0,000	(100,0)	0,000	0,000	0,0	60,5	98,5	62,9	7.735,5	9.507,0	22,9
5 TÊXTEL E SUAS OBRAS	0,247	0,327	32,4	2,374	2,398	1,0	1,079	1,519	40,8	0,1	0,1	(42,7)	3,8	4,3	12,5	1.751,4	1.742,2	(0,5)
6 COUROS E PELES	87,6	112,6	28,5	29,9	73,0	144,2	51,7	110,1	113,1	0,001	0,000	(25,0)	169,2	295,7	74,8	1.528,5	1.995,8	30,6
7 ALGODÃO	11,1	13,2	18,8	283,3	182,0	(35,8)	43,2	22,0	(49,0)	0,000	0,713	0,0	337,6	217,9	(35,4)	450,4	339,6	(24,6)
8 CARNE DE FRANGO E DERIVADOS	102,7	120,0	16,8	67,4	65,4	(3,1)	93,8	94,4	0,7	36,9	47,3	28,3	300,9	327,2	8,7	3.508,6	3.203,4	(8,7)
9 FERROSSILÍCIO-MANGANÊS	11,8	13,6	15,0	0,000	0,000	0,0	0,000	0,000	0,0	0,000	0,000	0,0	11,8	13,6	15,0	79,0	46,5	(41,2)
10 GRÃOS DE SOJA	235,1	262,8	11,8	2.136,5	2.263,3	5,9	738,6	633,2	(14,3)	15,1	12,8	(15,6)	3.125,3	3.172,1	1,5	5.341,3	5.659,7	6,0
11 FARELO DE SOJA	124,0	111,9	(9,8)	748,6	604,1	(19,3)	280,1	208,0	(25,7)	0,000	0,000	0,0	1.152,6	924,0	(19,8)	2.864,2	2.418,7	(15,6)
12 OBRAS DE MADEIRA	42,8	32,7	(23,6)	188,0	194,4	3,4	0,463	0,482	4,2	0,000	0,001	0,0	231,2	227,5	(1,6)	2.905,1	3.017,6	3,9
13 MÓVEIS DE MADEIRA	0,812	0,607	(25,3)	0,460	0,343	(25,4)	0,044	0,113	159,0	0,000	0,004	0,0	1,316	1,066	(19,0)	895,5	847,7	(5,3)
14 ÓLEO DE SOJA	60,9	17,6	(71,1)	374,7	231,3	(38,3)	6,6	7,0	7,0	0,000	0,000	0,0	442,1	256,0	(42,1)	1.266,6	1.228,6	(3,0)
15 CARNE SUÍNA E DERIVADOS	49,8	9,6	(80,7)	9,8	23,7	142,4	39,4	29,5	(25,2)	0,000	0,000	0,0	99,1	62,9	(36,5)	1.168,7	1.038,5	(11,1)
16 CARNE BOVINA E DERIVADOS	294,5	54,8	(81,4)	216,4	538,5	148,9	251,3	625,4	148,8	0,263	0,000	(100,0)	762,5	1.218,7	59,8	3.074,2	3.927,1	27,7
17 PRODUTOS CERÂMICOS (LADRILHOS)	0,034	0,001	(96,5)	0,026	0,000	(100,0)	0,020	0,011	(47,1)	0,000	0,000	0,0	0,080	0,012	(85,4)	554,3	605,9	9,3
18 DEMAIS PRODUTOS	29,6	34,0	14,9	26,5	73,4	177,5	272,6	281,6	3,3	7,3	4,8	(33,4)	335,9	393,9	17,3	80.857,7	94.889,4	17,4

EXPORTAÇÃO - COMPARATIVO CONTRA MESMO PERÍODO DO ANO jan-06 a dez-06 (1.000 TONELADA)

	MS			MT			GO			DF			CO			BR		
	2005	2006	VAR (%)	2005	2006	VAR (%)	2005	2006	VAR (%)	2005	2006	VAR (%)	2005	2006	VAR (%)	2005	2006	VAR (%)
TOTAL (US\$).....	4.824,0	5.807,7	20,4	14.891,6	14.632,3	(1,7)	5.259,9	4.798,2	(8,8)	97,2	102,8	5,8	25.072,7	25.341,0	1,1	396.959,8	424.338,8	6,9
TOTAL 17 PRODUTOS	4.552,0	5.549,6	21,9	14.841,6	14.590,5	(1,7)	4.932,6	4.534,6	(8,1)	95,2	100,0	5,0	24.421,4	24.774,8	1,4	299.455,4	320.603,6	7,1
1 CEREAIS (SORGO E MILHO)	5,6	384,7	6.829,6	455,2	436,6	(4,1)	9,9	77,6	687,5	0,000	0,019	0,0	470,6	898,9	91,0	1.524,1	4.881,9	220,3
2 CARNE DE FRANGO E DERIVADOS	66,6	94,6	42,1	61,2	60,0	(1,9)	89,0	97,6	9,7	32,6	41,5	27,0	249,4	293,7	17,7	2.846,0	2.713,0	(4,7)
3 AÇÚCAR	142,2	196,6	38,3	111,1	87,4	(21,3)	129,5	178,2	37,7	0,000	0,000	0,0	382,7	462,3	20,8	18.388,0	19.054,5	3,6
4 SEMENTES FORRAGEIRAS	1,5	2,1	36,0	0,000	0,040	0,0	0,000	0,000	0,0	0,000	0,000	0,0	1,5	2,1	38,6	8,1	9,1	11,8
5 MINÉRIO (FERRO E MANGANÊS)	2.266,6	2.893,0	27,6	0,000	0,000	0,0	2,7	0,0	(100,0)	0,000	0,000	0,0	2.269,2	2.893,0	27,5	226.375,1	244.045,5	7,8
6 FERROSSILÍCIO-MANGANÊS	14,5	18,4	27,4	0,000	0,000	0,0	0,000	0,000	0,0	0,000	0,000	0,0	14,5	18,4	27,4	115,2	68,5	(40,5)
7 COUROS E PELES	45,6	56,0	22,6	13,0	24,5	88,1	17,8	30,9	73,4	0,000	0,000	(96,0)	76,5	111,3	45,6	359,6	441,6	22,8
8 ALGODÃO	9,7	11,8	21,4	243,8	163,4	(33,0)	38,5	20,5	(46,9)	0,000	0,678	0,0	292,1	196,4	(32,8)	392,2	306,9	(21,7)
9 GRÃOS DE SOJA	978,2	1.182,1	20,8	9.086,4	9.920,6	9,2	3.066,5	2.800,2	(8,7)	62,4	57,9	(7,3)	13.193,6	13.960,8	5,8	22.429,2	24.949,6	11,2
10 FARELO DE SOJA	642,1	589,1	(8,3)	3.688,9	2.987,7	(19,0)	1.429,4	1.073,3	(24,9)	0,000	0,000	0,0	5.760,5	4.650,0	(19,3)	14.420,7	12.331,7	(14,5)
11 MÓVEIS DE MADEIRA	0,604	0,485	(19,6)	0,441	0,261	(40,7)	0,023	0,018	(22,1)	0,000	0,001	0,0	1,068	0,765	(28,3)	496,7	455,1	(8,4)
12 OBRAS DE MADEIRA	84,0	53,8	(35,9)	278,9	240,6	(13,7)	0,060	0,135	127,3	0,000	0,002	0,0	362,9	294,6	(18,8)	5.140,8	4.548,0	(11,5)
13 TÊXTIL E SUAS OBRAS	0,121	0,046	(62,1)	2,081	2,147	3,2	0,280	0,550	96,2	0,004	0,002	(55,6)	2,486	2,745	10,4	439,8	428,8	(2,5)
14 ÓLEO DE SOJA	129,2	33,6	(74,0)	800,7	453,4	(43,4)	13,4	12,8	(4,7)	0,000	0,000	0,0	943,3	499,8	(47,0)	2.697,1	2.419,4	(10,3)
15 CARNE SUÍNA E DERIVADOS	28,6	7,0	(75,7)	5,3	11,7	119,5	20,6	16,6	(19,4)	0,000	0,000	0,0	54,6	35,3	(35,3)	627,5	531,4	(15,3)
16 CARNE BOVINA E DERIVADOS	136,9	26,4	(80,7)	94,5	202,0	113,7	114,9	226,2	96,8	0,142	0,000	(100,0)	346,5	454,7	31,2	1.399,9	1.535,7	9,7
17 PRODUTOS CERÂMICOS (LADRILHOS)	0,103	0,008	(92,5)	0,030	0,000	(100,0)	0,039	0,028	(29,4)	0,000	0,000	0,0	0,173	0,036	(79,5)	1.795,5	1.883,0	4,9
18 DEMAIS PRODUTOS	272,1	258,1	(5,1)	50,0	41,8	(16,3)	327,3	263,5	(19,5)	2,0	2,8	43,3	651,3	566,2	(13,1)	97.504,4	103.735,2	6,4

IMPORTAÇÃO - MATO GROSSO DO SUL PRINCIPAIS PRODUTOS		2006 (Jan/Dez)		2005 (Jan/Dez)		Var%
		US\$ F.O.B	Part%	US\$ F.O.B.	Part%	
TOTAL GERAL		1.725.833.814	100,00	1.080.026.371	100,00	59,80
TOTAL DOS 16 PRINCIPAIS PRODUTOS		1.524.010.109	88,31	932.709.795	86,36	63,40
1	GAS NATURAL NO ESTADO GASOSO	1.227.679.997	71,14	753.619.408	69,78	62,90
2	CATODOS DE COBRE REFINA DO/SEUS ELEMENTOS, EM F	79.319.662	4,60	42.854.644	3,97	85,09
3	FIO TEXTURIZADO DE POLIESTERES	43.195.223	2,50	24.660.513	2,28	75,16
4	TECIDO DE FILA M.POLIESTER TEXTUR>=85%,TINTOS,	21.360.706	1,24	17.143.328	1,59	24,60
5	OUTROS CLORETOS DE POTASSIO	19.092.962	1,11	18.504.433	1,71	3,18
6	FIOS DE COBRE REFINADO,MAIOR DIMENSA O DA SEC.	18.193.909	1,05	2.845.527	0,26	539,39
7	FIO DE FIBRAS DE POLIESTERES COM FIBRAS ARTIF	17.874.869	1,04	11.691.829	1,08	52,88
8	CARNES DESOSSADAS DE BOVINO,FRESCAS OU REFRIG	16.729.317	0,97	10.915.080	1,01	53,27
9	ZINCO N/LIG.CONT.ZINCO>=99.99%,ELETROLITICO,E	11.185.659	0,65	2.000.998	0,19	459,00
10	TECIDO DE FILA M.DE POLIESTER NA O TEXTURIZADO>	11.149.247	0,65	3.233.702	0,30	244,78
11	FIO DE POLIESTERES,SIMPLES,PARCIA LM.ORIENT.TO	10.770.171	0,62	12.978.072	1,20	-17,01
12	FIO DE FIBRAS ARTIFICIAIS>=85%,SIMPLES	10.158.722	0,59	2.398.325	0,22	323,58
13	SUPERFOSFATO,TEOR DE PENTOXIDO DE FOSFORO (P2	9.990.064	0,58	5.768.561	0,53	73,18
14	DIIDROGENO-ORTOFOSFATO DE AMONIO,INCL.MST.HI	9.374.532	0,54	9.489.374	0,88	-1,21
15	OUTROS ALHOS FRESCOS OU REFRIGERADOS	9.084.808	0,53	7.947.610	0,74	14,31
16	OUTRAS PECA S NAO DESOSSADAS DE OVINO,CONGELAD	8.850.261	0,51	6.658.391	0,62	32,92
17	DEMAIS PRODUTOS	201.823.705	11,69	147.316.576	13,64	37,00

REFERÊNCIA: Jan a Dez de 2006

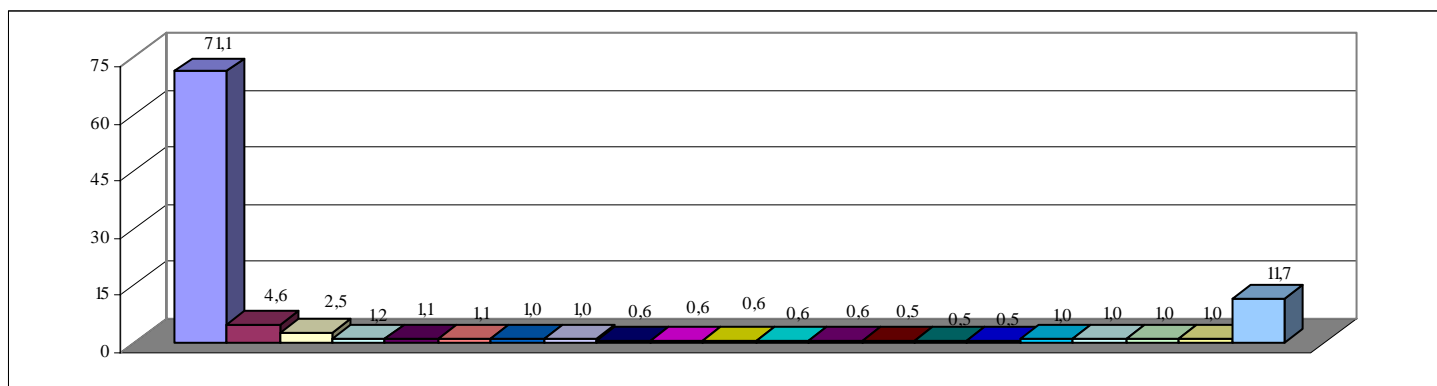

IMPORTAÇÃO - MATO GROSSO DO SUL PRINCIPAIS EMPRESAS		2006 (Jan/Dez)		2005 (Jan/Dez)		Var%
		US\$ F.O.B	Part%	US\$ F.O.B.	Part%	
TOTAL GERAL		1.725.833.814	100,00	1.080.026.371	100,00	59,80
TOTAL DAS 16 PRINCIPAIS EMPRESAS		1.649.032.613	95,55	1.003.202.781	92,89	64,38
1	PETROLEO BRASILEIRO S A PETROBRAS	1.236.288.249	71,63	754.700.392	69,88	63,81
2	ELETROCAL INDUSTRIA E COMERCIO DE MATERIAIS ELE	80.046.247	4,64	42.854.644	3,97	86,79
3	AVANTI INDUSTRIA, COMERCIO, IMPORTACAO E EXPORT	74.697.989	4,33	45.864.273	4,25	62,87
4	ADAR INDUSTRIA , COMERCIO IMPORTACAO E EXPORTAC	67.855.862	3,93	38.609.256	3,57	75,75
5	MARFRIG FRIGORIFICOS E COMERCIO DE ALIMENTOS LT	41.202.474	2,39	31.336.609	2,90	31,48
6	AFIL IMPORTACAO EXPORTACAO E COMERCIO LIMITADA	37.170.285	2,15	28.036.988	2,60	32,58
7	PACO INDUSTRIA METALURGICA S/A	30.883.033	1,79	12.125.613	1,12	154,69
8	BRASCOPPER CBC BRASILEIRA DE CONDUTORES LTDA	20.083.759	1,16	4.915.474	0,46	308,58
9	MACROFERTIL - INDUSTRIA E COMERCIO DE FERTILIZA	13.267.034	0,77	9.819.563	0,91	35,11
10	ADM DO BRASIL LTDA	8.909.509	0,52	4.850.761	0,45	83,67
11	FERTIPOL INDUSTRIA COMERCIO E REPRESENTACOES LT	8.497.450	0,49	5.914.802	0,55	43,66
12	GEP INDUSTRIA E COMERCIO LTDA	6.520.965	0,38	3.231.669	0,30	101,78
13	MK QUIMICA DO BRASIL LTDA	6.029.929	0,35	2.304.828	0,21	161,62
14	CARGILL AGRICOLA S A	5.950.839	0,34	1.055.769	0,10	463,65
15	SOLO VIVO INDUSTRIA E COMERCIO DE FERTILIZANTES	5.855.723	0,34	8.796.670	0,81	-33,43
16	FERTIPAR FERTILIZANTES DO PARANA LIMITADA	5.773.266	0,33	8.785.470	0,81	-34,29
17	DEMAIS PRODUTOS	76.801.201	4,45	76.823.590	7,11	-0,03

REFERÊNCIA: Jan a Dez de 2006

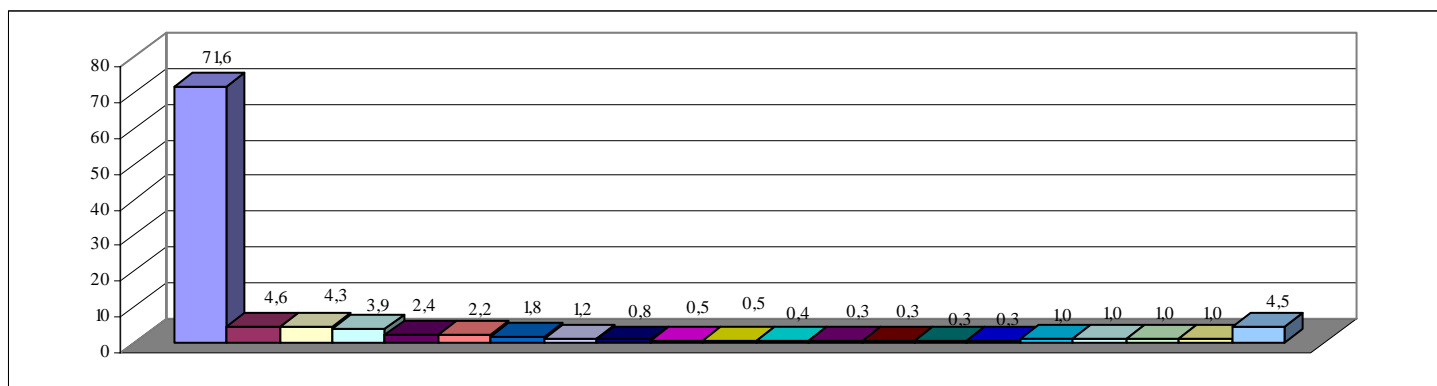

Participação dos Municípios nas Importações de MS - US\$ FOB
Referente ao Ano de 2006

Ordem	Municípios	2006	%	2005	%	Var
TOTAL GERAL		1.725.701.156	100,00	1.066.824.723	100,00	61,76
1	Corumbá	1.240.548.131	71,89	764.301.423	71,64	62,31
2	Três Lagoas	251.322.286	14,56	135.773.218	12,73	85,10
3	Campo Grande	84.020.144	4,87	58.267.350	5,46	44,20
4	Nova Andradina	80.109.275	4,64	43.274.197	4,06	85,12
5	Bataguassu	41.905.521	2,43	31.629.160	2,96	32,49
6	Dourados	13.512.289	0,78	10.436.379	0,98	29,47
7	Terenos	5.859.176	0,34	8.796.670	0,82	-33,39
8	Ponta Porã	2.544.685	0,15	838.465	0,08	203,49
9	Porto Murtinho	2.035.574	0,12	5.220.362	0,49	-61,01
10	Nova Alvorada do Sul	932.061	0,05	26.146	0,00	3464,83
11	Itaporã	788.437	0,05	2.160.415	0,20	-63,51
12	Aparecida do Taboado	717.245	0,04	303.563	0,03	136,28
13	São Gabriel do Oeste	650.625	0,04	709.019	0,07	-8,24
14	Tacuru	255.397	0,01	0	0,00	100,00
15	Mundo Novo	169.931	0,01	47.800	0,00	255,50
16	Chapadão do Sul	145.114	0,01	358.951	0,03	-59,57
17	Amambaí	100.000	0,01	0	0,00	100,00
18	Fátima do Sul	32.288	0,00	93.857	0,01	-65,60
19	Sidrolândia	30.831	0,00	344.081	0,03	-91,04
20	Bodoquena	16.800	0,00	37.286	0,00	-54,94
21	Ribas do Rio Pardo	5.346	0,00	0	0,00	100,00
22	Maracaju	0	0,00	0	0,00	100,00
23	Naviraí	0	0,00	2.943.818	0,28	-100,00
24	Sonora	0	0,00	0	0,00	100,00
25	Costa Rica	0	0,00	0	0,00	100,00
26	Rio Brillhante	0	0,00	0	0,00	100,00
27	Aral Moreira	0	0,00	0	0,00	100,00
28	Batayporã	0	0,00	0	0,00	100,00
29	Caarapó	0	0,00	168.045	0,02	-100,00
30	Camapuã	0	0,00	0	0,00	100,00
31	Cassilândia	0	0,00	0	0,00	100,00
32	Paranaíba	0	0,00	373.451	0,04	-100,00
33	Ladário	0	0,00	599	0,00	-100,00
34	Jardim	0	0,00	0	0,00	100,00
35	Glória de Dourados	0	0,00	0	0,00	100,00
36	Coxim	0	0,00	0	0,00	100,00
37	Iguatemi	0	0,00	0	0,00	100,00
38	Bandeirantes	0	0,00	0	0,00	100,00
39	Água Clara	0	0,00	0	0,00	100,00
40	Anastácio	0	0,00	0	0,00	100,00
41	Coronel Sapucaia	0	0,00	3.780	0,00	-100,00
42	Sete Quedas	0	0,00	31.688	0,00	-100,00
43	Rio Verde de Mato Grosso	0	0,00	0	0,00	100,00
44	Antônio João	0	0,00	0	0,00	100,00
45	Aquidauana	0	0,00	685.000	0,06	-100,00
46	Bonito	0	0,00	0	0,00	100,00

IMPORTAÇÃO - MATO GROSSO DO SUL
PRINCIPAIS PAÍSES

	2006 (Jan/Dez)		2005 (Jan/Dez)		Var%
	US\$ F.O.B.	Part%	US\$ F.O.B.	Part%	
TOTAL GERAL	1.725.833.814	100,00	1.080.026.371	100,00	59,80
TOTAL DOS 20 PRINCIPAIS PAÍSES	1.691.491.071	98,01	1.051.119.859	97,32	60,92
1 BOLÍVIA	1.232.891.464	71,44	761.205.744	70,48	61,97
2 CHINA	106.229.952	6,16	57.454.989	5,32	84,89
3 CHILE	98.798.803	5,72	48.472.633	4,49	103,82
4 ARGENTINA	52.698.525	3,05	51.659.577	4,78	2,01
5 INDONÉSIA	35.231.783	2,04	21.705.854	2,01	62,31
6 URUGUAI	26.173.667	1,52	19.742.056	1,83	32,58
7 ESTADOS UNIDOS	23.425.271	1,36	13.573.334	1,26	72,58
8 PERU	22.197.138	1,29	4.735.560	0,44	368,73
9 RUSSIA, FEDERAÇÃO DA	15.779.005	0,91	11.437.247	1,06	37,96
10 TAILÂNDIA	15.582.917	0,90	9.096.566	0,84	71,31
11 ALEMANHA	9.682.849	0,56	7.480.199	0,69	29,45
12 TAIWAN (FORMOSA)	8.656.506	0,50	13.829.842	1,28	-37,41
13 PARAGUAI	8.595.070	0,50	3.600.129	0,33	138,74
14 CANADÁ	8.005.524	0,46	8.297.721	0,77	-3,52
15 ÍNDIA	7.626.961	0,44	3.201.371	0,30	138,24
16 ISRAEL	5.416.054	0,31	4.829.698	0,45	12,14
17 HONG KONG	4.074.286	0,24	1.832.552	0,17	122,33
18 TUNÍSIA	3.659.127	0,21	5.242.491	0,49	-30,20
19 POLÓNIA	3.494.802	0,20	1.446.073	0,13	141,68
20 MALÁSIA	3.271.367	0,19	2.276.223	0,21	43,72
21 DEMAIS PAÍSES	34.342.743	1,99	28.906.512	2,68	18,81

REFERÊNCIA: Jan a Dez de 2006

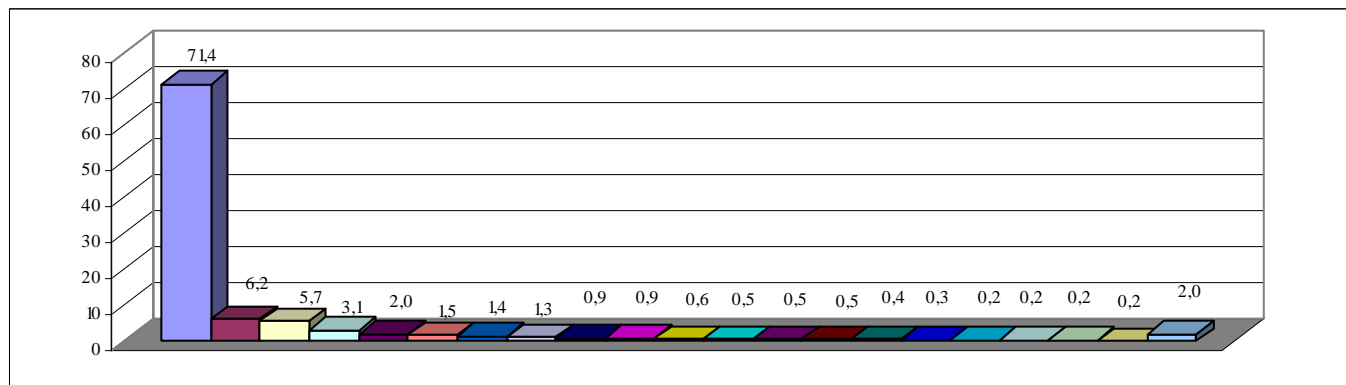

EXPORTAÇÃO - MATO GROSSO DO SUL PRINCIPAIS EMPRESAS		2006 (Jan/Dez)		2005 (Jan/Dez)		Var%
		US\$ F.O.B	Part%	US\$ F.O.B.	Part%	
TOTAL GERAL		1.004.204.248	100,00	1.149.018.098	100,00	-12,60
TOTAL DAS 20 PRINCIPAIS EMPRESAS		832.030.378	82,85	827.889.479	72,05	0,50
1	ADM DO BRASIL LTDA	89.227.841	8,89	141.220.416	12,29	-36,82
2	INDEPENDENCIA ALIMENTOS LTDA	88.097.209	8,77	173.771.323	15,12	-49,30
3	BUNGE ALIMENTOS S/A	85.931.433	8,56	86.763.809	7,55	-0,96
4	SEARA ALIMENTOS S/A	77.667.813	7,73	120.948.586	10,53	-35,78
5	CARGILL AGRICOLA S A	61.274.507	6,10	59.107.378	5,14	3,67
6	MINERACAO CORUMBAENSE REUNIDA S.A.	57.670.385	5,74	23.803.814	2,07	142,27
7	GLENCORE IMPORTADORA E EXPORTADORA S.A.	55.747.694	5,55	27.037.973	2,35	106,18
8	URUCUM MINERACAO S A	52.214.833	5,20	48.271.063	4,20	8,17
9	BMZ COUROS LTDA.	39.662.314	3,95	28.846.855	2,51	37,49
10	AVIPAL S/A AVICULTURA E AGROPECUARIA	39.592.799	3,94	30.538.279	2,66	29,65
11	COOPERATIVA AGROPECUARIA E INDUSTRIAL	37.987.797	3,78	11.937.815	1,04	218,21
12	UNIALCO SA ALCOOL E ACUCAR	22.263.737	2,22	---	---	---
13	TAVARES DE MELO ACUCAR E ALCOOL S/A	21.885.920	2,18	10.594.648	0,92	106,58
14	SEARA-IND. E COMERCIO DE PRODUTOS AGRO-	20.894.365	2,08	17.681.920	1,54	18,17
15	DOUX FRANGOSUL S/A AGRO AVICOLA INDUSTRIAL	18.266.270	1,82	743.923	0,06	2.355,40
16	COMERCIO E INDUSTRIAS BRASILEIRAS COINBRA S/A	16.667.727	1,66	835.074	0,07	1.895,96
17	FRIBOI LTDA	13.490.677	1,34	35.721.495	3,11	-62,23
18	COOPERATIVA AGROINDUSTRIAL LAR	12.435.576	1,24	1.153.720	0,10	977,87
19	INDUSPAN INDUSTRIA E COMERCIO DE COUROS	10.967.018	1,09	8.649.758	0,75	26,79
20	COPASUL COOPERATIVA AGRICOLA SUL	10.084.463	1,00	261.630	0,02	3.754,48
21	DEMAIS EMPRESAS	172.173.870	17,15	321.128.619	27,95	-46,38

REFERÊNCIA: Jan a Dez de 2006

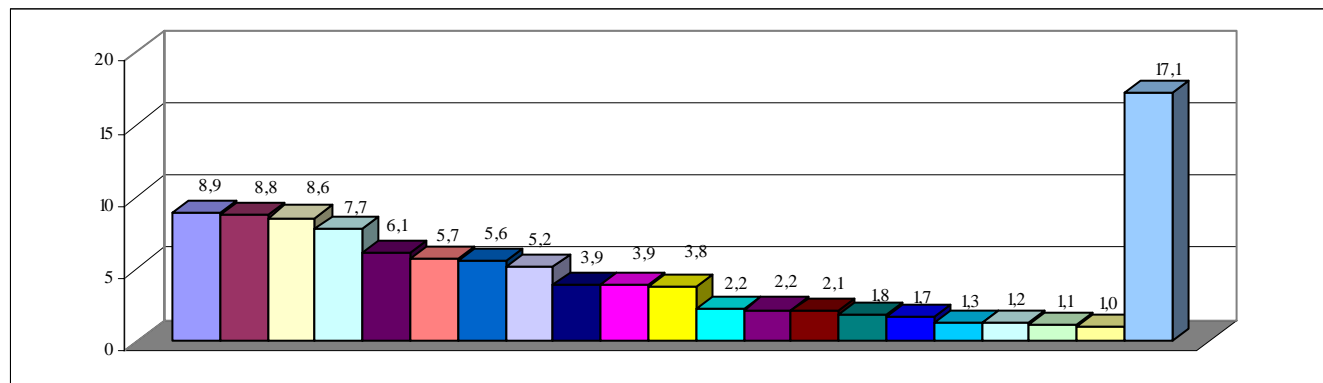

Participação dos Municípios nas Exportações de MS - US\$ FOB
Referente ao Ano de 2006

Ordem	Municípios	2006	%	2005	%	Var
TOTAL GERAL		587.535.243	100,00	541.982.471	92,25	8,40
1	Campo Grande	135.468.497	23,06	137.835.063	23,46	-1,72
2	Corumbá	115.725.388	19,70	82.333.760	14,01	40,56
3	Dourados	101.014.989	17,19	65.596.086	11,16	54,00
4	Sidrolândia	47.526.645	8,09	32.108.452	5,46	48,02
5	Ponta Porã	33.293.777	5,67	21.802.671	3,71	52,71
6	Maracaju	17.846.057	3,04	15.346.986	2,61	16,28
7	Naviraí	17.640.733	3,00	1.441.510	0,25	1123,77
8	Sonora	16.940.533	2,88	0	0,00	100,00
9	Costa Rica	13.994.253	2,38	5.259.648	0,90	166,07
10	Chapadão do Sul	13.798.389	2,35	9.622.340	1,64	43,40
11	Três Lagoas	12.518.611	2,13	71.166.014	12,11	-82,41
12	Rio Brilhante	12.385.076	2,11	2.079.766	0,35	495,50
13	Aral Moreira	7.400.620	1,26	1.153.720	0,20	541,46
14	Batayporã	6.510.940	1,11	506.282	0,09	1186,03
15	Caarapó	5.498.790	0,94	600.780	0,10	815,28
16	Fátima do Sul	5.032.584	0,86	3.010	0,00	167095,48
17	São Gabriel do Oeste	4.404.896	0,75	4.535.400	0,77	-2,88
18	Camapuã	2.913.806	0,50	693.711	0,12	320,03
19	Bodoquena	2.886.592	0,49	2.496.000	0,42	15,65
20	Cassilândia	2.523.164	0,43	186.455	0,03	1253,23
21	Mundo Novo	2.510.816	0,43	0	0,00	100,00
22	Itaporã	2.010.783	0,34	6.034.469	1,03	-66,68
23	Paranaíba	1.624.089	0,28	22.141.065	3,77	-92,66
24	Amambai	1.195.533	0,20	739.605	0,13	61,64
25	Ladário	902.714	0,15	0	0,00	100,00
26	Ribas do Rio Pardo	855.381	0,15	761.328	0,13	12,35
27	Aparecida do Taboado	542.067	0,09	1.128.801	0,19	-51,98
28	Nova Andradina	482.615	0,08	602.857	0,10	-19,95
29	Jardim	450.000	0,08	1.388.271	0,24	-67,59
30	Glória de Dourados	405.888	0,07	0	0,00	100,00
31	Coxim	355.156	0,06	18.753	0,00	1793,86
32	Bataguassu	342.736	0,06	72.860	0,01	370,40
33	Iguatemi	156.513	0,03	53.134.122	9,04	-99,71
34	Bandeirantes	130.053	0,02	86.136	0,01	50,99
35	Terenos	101.240	0,02	0	0,00	100,00
36	Água Clara	67.328	0,01	89.399	0,02	-24,69
37	Nova Alvorada do Sul	57.736	0,01	0	0,00	100,00
38	Anastácio	20.255	0,00	0	0,00	100,00
39	Coronel Sapucaia	0	0,00	0	0,00	100,00
40	Tacuru	0	0,00	0	0,00	100,00
41	Sete Quedas	0	0,00	0	0,00	100,00
42	Rio Verde de Mato Grosso	0	0,00	44.431	0,01	-100,00
43	Porto Murtinho	0	0,00	1.377	0,00	-100,00
44	Antônio João	0	0,00	837.303	0,14	-100,00
45	Aquidauana	0	0,00	0	0,00	100,00
46	Bonito	0	0,00	134.040	0,02	-100,00

EXPORTAÇÃO - CENTRO-OESTE

Part% - US\$ F.O.B - 2006 (Jan/Dez)

PRINCIPAIS EMPRESAS

	MS	MT	GO	DF
VALOR TOTAL DAS EXPORTAÇÕES (US\$)	1.004.204.248	4.333.376.419	2.092.027.930	65.749.524
TOTAL GERAL	100,0	100,0	100,0	100,0
SUBTOTAL (47 principais empresas)	82,9	72,1	62,0	8,4
QTDE EMPRESAS (das 47 principais)	20	14	14	12
1 ADM DO BRASIL LTDA	8,9	6,3	4,4	0,6
2 INDEPENDENCIA ALIMENTOS LTDA	8,8	0,0	0,0	0,0
3 BUNGE ALIMENTOS S/A	8,6	16,9	4,3	0,0
4 SEARA ALIMENTOS S/A	7,7	0,0	0,0	0,0
5 CARGILL AGRICOLA S A	6,1	11,3	6,4	2,0
6 MINERACAO CORUMBAENSE REUNIDA S.A.	5,7	0,0	0,0	0,0
7 GLENCORE IMPORTADORA E EXPORTADORA S.A.	5,6	0,0	0,0	0,0
8 URUCUM MINERACAO S A	5,2	0,0	0,0	0,0
9 BMZ COUROS LTDA.	3,9	0,0	0,0	0,0
10 AVIPAL S/A AVICULTURA E AGROPECUARIA	3,9	0,0	0,0	0,0
11 COOPERATIVA AGROPECUARIA E INDUSTRIAL	3,8	0,0	0,0	0,0
12 UNIALCO SA ALCOOL E ACUCAR	2,2	0,0	0,0	0,0
13 TAVARES DE MELO ACUCAR E ALCOOL S/A	2,2	0,0	0,0	0,0
14 SEARA-IND. E COMERCIO DE PRODUTOS AGRO-	2,1	0,0	0,0	0,0
15 DOUX FRANGOSUL S/A AGRO AVICOLA INDUSTRIAL	1,8	0,0	0,0	0,0
16 COMERCIO E INDUSTRIAS BRASILEIRAS COINBRA S/A	1,7	4,9	2,3	0,0
17 FRIBOI LTDA	1,3	5,6	7,4	0,0
18 COOPERATIVA AGROINDUSTRIAL LAR	1,2	0,0	0,0	0,0
19 INDUSPAN INDUSTRIA E COMERCIO DE COUROS	1,1	0,0	0,0	0,0
20 COPASUL COOPERATIVA AGRICOLA SUL	1,0	0,0	0,0	0,0
* 21 AGRICOLA E PECUARIA MORRO AZUL LTDA	0,0	0,9	0,0	0,0
** 22 AMAGGI EXPORTACAO E IMPORTACAO LTDA	0,0	12,5	0,0	0,0
* 23 AMEC COMERCIO, IMPORTACAO E EXPORTACAO DE	0,0	0,0	0,0	0,3
* 24 ANGLO AMERICAN BRASIL LTDA.	0,0	0,0	4,8	0,0
* 25 APCO COMERCIAL E EXPORTADORA DE AUTO PECAS	0,0	0,0	0,0	0,1
* 26 ARANTES ALIMENTOS LTDA	0,0	2,1	0,0	0,0
* 27 AUTOTRAC COMERCIO E TELECOMUNICACOES S/A	0,0	0,0	0,0	0,0
* 28 BERTIN LTDA	0,0	0,0	2,9	0,0
* 29 BRAZILIAN HATCHING EGGS COMERCIAL	0,0	0,0	0,0	3,2
* 30 CARAMURU ALIMENTOS LTDA	0,0	0,0	8,7	0,0
* 31 COINBRA-FRUTESP S.A.	0,0	1,0	0,0	0,0
* 32 COMEXPE COMERCIAL EXPORTADORA DE PECAS	0,0	0,0	0,0	0,0
* 33 COMING INDUSTRIA E COMERCIO DE COUROS LTDA	0,0	0,0	1,7	0,0
* 34 CONSTRUTORA NORBERTO ODEBRECHT S A	0,0	0,0	0,0	0,1
* 35 COOPERATIVA DOS AGRICULTORES DA REGIAO DE	0,0	0,7	1,4	0,0
* 36 COOPERATIVA INDUST DE CARNES E DERIVADOS DE	0,0	0,0	3,5	0,0
* 37 DURLICOUROS IND E COM DE COUROS, EXP E	0,0	0,7	0,0	0,0
* 38 ELVISEM DO BRASIL INDUSTRIA E COMERCIO LTDA - M	0,0	0,0	0,0	0,0
* 39 EXIMA IMPORTACAO E EXPORTACAO LTDA	0,0	0,0	0,0	0,3
* 40 FAALPET INDUSTRIA E COMERCIO DE CARNES E	0,0	0,0	0,0	0,0
* 41 FIA GRIL A GROMERCANTIL LTDA	0,0	0,7	0,0	0,0
* 42 FRIGORIFICO MARGEN LTDA	0,0	0,0	4,3	0,0
* 43 FUGA COUROS HIDROLANDIA LTDA	0,0	0,0	1,0	0,0
* 44 GRANULE EXPORTADORA E IMPORTADORA LTDA	0,0	0,9	0,0	0,0
* 45 INDUSTRIA E COMERCIO DE CARNES MINERVA LTDA	0,0	0,0	8,9	0,0
* 46 INDUSTRIAS ROSSI ELETROMECANICA LTDA	0,0	0,0	0,0	1,6
* 47 INLOGS LOGISTICA LTDA	0,0	7,6	0,0	0,0
48 DEMAIS EMPRESAS	17,1	27,9	38,0	91,6

* Participação menor que 10% (exceto MS)

** Participação igual ou maior que 10% (exceto MS)

EXPORTAÇÃO - MATO GROSSO DO SUL PRINCIPAIS PAÍSES		2006 (Jan/Dez)		2005 (Jan/Dez)		Var%
		US\$ F.O.B	Part%	US\$ F.O.B.	Part%	
TOTAL GERAL		1.004.204.248	100,00	1.149.018.098	100,00	-12,60
TOTAL DOS 20 PRINCIPAIS PAÍSES		827.037.406	82,36	802.307.544	69,83	3,08
1	CHINA	187.716.584	18,69	135.549.045	11,80	38,49
2	ARGENTINA	94.885.234	9,45	67.769.632	5,90	40,01
3	PAISES BAIXOS (HOLANDA)	61.693.506	6,14	121.994.409	10,62	-49,43
4	FRANCA	53.597.939	5,34	77.228.738	6,72	-30,60
5	HONG KONG	51.287.736	5,11	44.462.116	3,87	15,35
6	IRA, REPUBLICA ISLAMICA DO	38.567.919	3,84	41.637.925	3,62	-7,37
7	ARABIA SAUDITA	37.630.873	3,75	24.412.963	2,12	54,14
8	ALEMANHA	36.720.533	3,66	54.661.766	4,76	-32,82
9	ITALIA	36.323.453	3,62	57.909.787	5,04	-37,28
10	ESPANHA	34.319.932	3,42	24.872.470	2,16	37,98
11	JAPAO	33.423.964	3,33	33.818.482	2,94	-1,17
12	COREIA, REPUBLICA DA (SUL)	24.535.639	2,44	3.347.522	0,29	632,95
13	BELGICA	21.746.557	2,17	17.534.292	1,53	24,02
14	PARAGUAI	19.508.831	1,94	12.596.754	1,10	54,87
15	URUGUAI	18.198.514	1,81	11.829.692	1,03	53,84
16	REINO UNIDO	17.294.912	1,72	30.602.141	2,66	-43,48
17	ESTADOS UNIDOS	16.909.464	1,68	28.742.169	2,50	-41,17
18	TAIWAN (FORMOSA)	16.659.167	1,66	1.567.009	0,14	963,12
19	AFRICA DO SUL	13.908.171	1,38	8.695.414	0,76	59,95
20	LIBIA	12.108.478	1,21	3.075.218	0,27	293,74
21	DEMAIS PAISES	177.166.842	17,64	346.710.554	30,17	-48,90

REFERÊNCIA: Jan a Dez de 2006

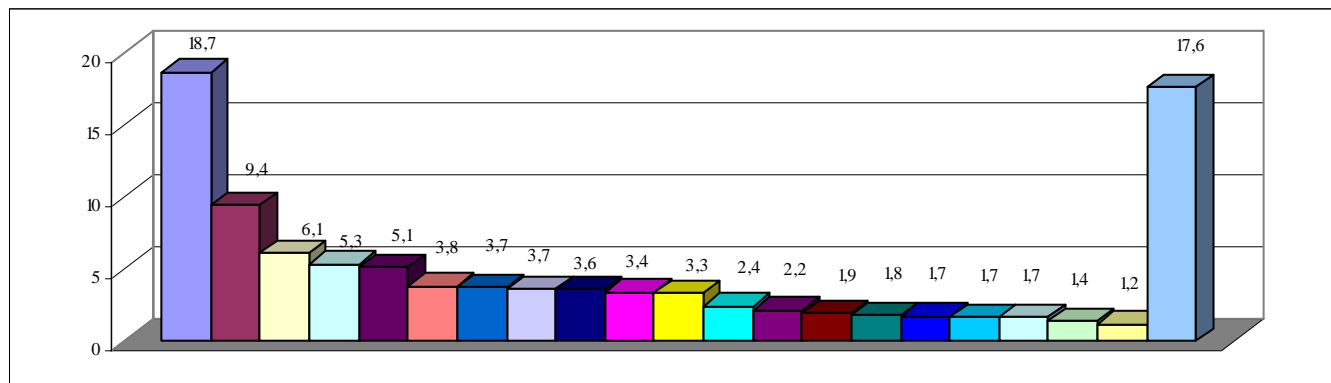

**EXPORTAÇÃO - PARTICIPAÇÃO (%) DOS 20 PRINCIPAIS PAÍSES
NOS ESTADOS DO CENTRO-OESTE E BRASIL - US\$ FOB
jan/06-dez/06**

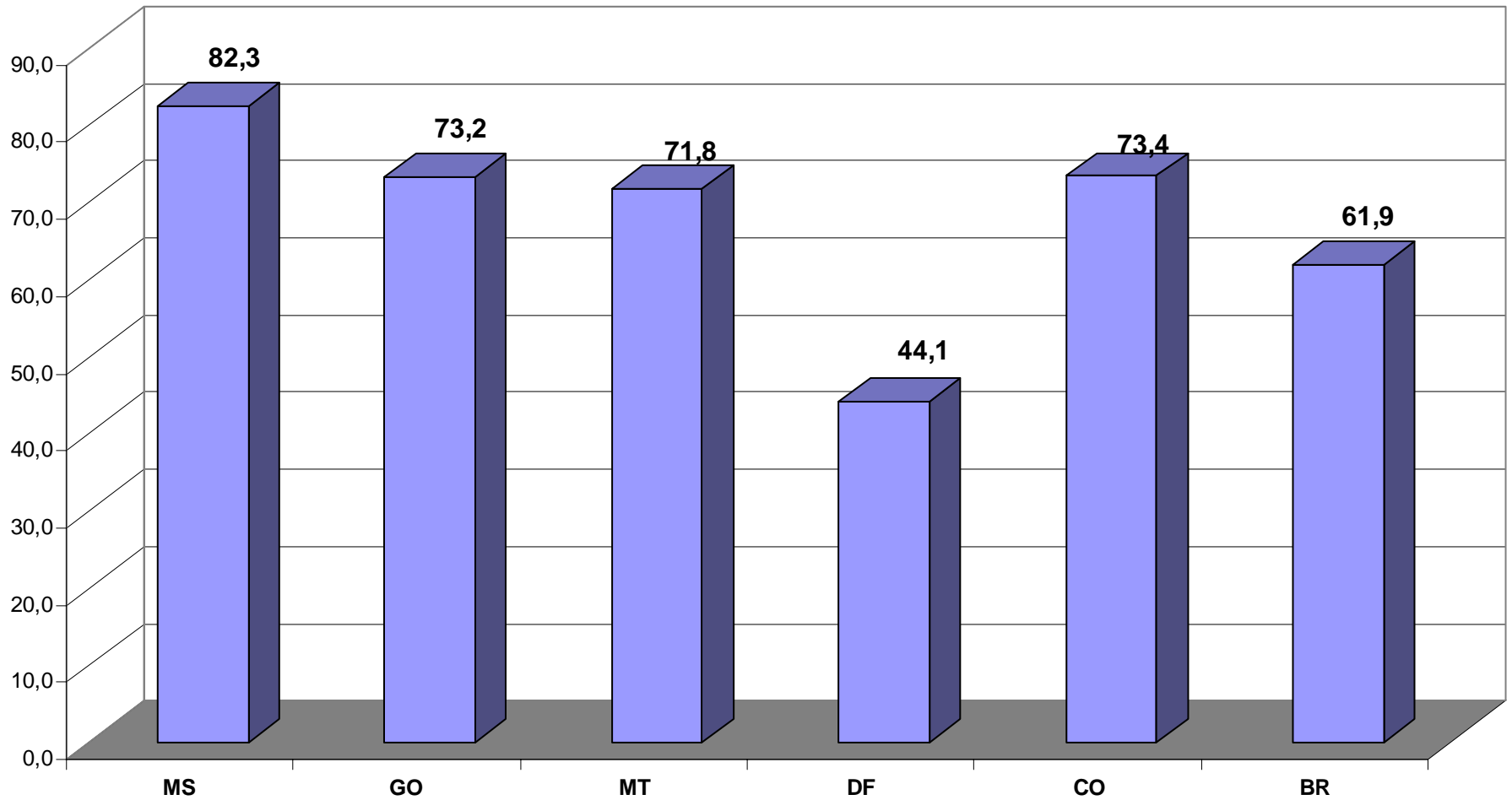

PAÍSES COMPRADORES DOS PRINCIPAIS PRODUTOS EXPORTADOS PELO MATO GROSSO DO SUL

PERÍODO : jan-06 a dez-06

PRINCIPAIS PRODUTOS EXPORTADOS		PRINCIPAIS PAÍSES COMPRADORES												
1	COURO E PELES	CHINA	ITALIA	HONG KONG	JAPAO	AFRICA DO SUL	TAIWAN (FORMOSA)	HOLANDA	ESPANHA	FRANCA	CORÉIA DO SUL	REINO UNIDO	ARGENTINA	ESTADOS UNIDOS
2	GRÃOS DE SOJA	CHINA	HOLANDA	ALEMANHA	ESPANHA	CORÉIA DO SUL	TAIWAN (FORMOSA)	IRÃ	ARGENTINA	ITALIA	JAPAO	BELGICA	REINO UNIDO	
3	OBRAS DE MADEIRA	ESTADOS UNIDOS	REINO UNIDO	BELGICA	HOLANDA	ALEMANHA	ESPANHA	CHINA	ITALIA	HONG KONG	ARGENTINA	URUGUAI	PARAGUAI	
4	ALGODÃO	CHINA	TAIWAN (FORMOSA)	CORÉIA DO SUL	ARGENTINA	ESTADOS UNIDOS	JAPAO	ITALIA	PARAGUAI	ALEMANHA	HONG KONG	BELGICA		
5	CARNE DE FRANGO E DERIVADOS	JAPAO	ARABIA SAUDITA	AFRICA DO SUL	HONG KONG	ALEMANHA	HOLANDA	FRANCA	CHINA	BELGICA	ESPANHA			
6	CARNE BOVINA E DERIVADOS	ARABIA SAUDITA	HONG KONG	LIBIA	ALEMANHA	HOLANDA	ITALIA	JAPAO	ESPANHA	REINO UNIDO	CHINA			
7	FARELO DE SOJA	FRANCA	IRÃ	HOLANDA	ALEMANHA	REINO UNIDO	BELGICA	ARABIA SAUDITA	CORÉIA DO SUL	ITALIA				
8	AÇÚCAR	URUGUAI	LIBIA	IRÃ	CHINA	PARAGUAI	AFRICA DO SUL							
9	CEREAIS (SORGO E MILHO)	ESPANHA	CORÉIA DO SUL	HOLANDA	IRÃ	LIBIA	PARAGUAI							
10	ÓLEO DE SOJA	IRÃ	ITALIA	HOLANDA	CHINA	AFRICA DO SUL	PARAGUAI							
11	MINÉRIO (FERRO E MANGANÉS)	ARGENTINA	BELGICA	PARAGUAI	FRANCA	ITALIA								
12	MÓVEIS DE MADEIRA	ESTADOS UNIDOS	REINO UNIDO	ARGENTINA	BELGICA									
13	CARNE SUÍNA E DERIVADOS	HONG KONG	JAPAO	AFRICA DO SUL										
14	TÊXTIL E SUAS OBRAS	ARGENTINA	PARAGUAI	URUGUAI										
15	SEMENTES FORRAGEIRAS	PARAGUAI	ARGENTINA											
16	FERROSSILÍCIO-MANGANÉS	ARGENTINA												
17	PRODUTOS CERÂMICOS (LADRILHOS)	PARAGUAI												

**EXPORTAÇÃO - MATO GROSSO DO SUL
PRINCIPAIS BLOCOS ECONÔMICOS**

	2006 (Jan/Dez)		2005 (Jan/Dez)		Var%
	US\$ F.O.B	Part%	US\$ F.O.B.	Part%	
TOTAL GERAL	1.004.204.248	100,00	1.149.018.098	100,00	-12,60
TOTAL DOS 06 PRINCIPAIS BLOCOS	911.285.637	90,75	919.043.681	79,99	-0,84
1 ASIA (EXCLUSIVE ORIENTE MEDIO)	349.293.877	34,78	254.997.715	22,19	36,98
2 UNIAO EUROPEIA - UE	278.255.275	27,71	407.571.003	35,47	-31,73
3 MERCADO COMUM DO SUL - MERCOSUL	132.592.579	13,20	92.196.078	8,02	43,82
4 ORIENTE MEDIO	101.067.283	10,06	90.372.607	7,87	11,83
5 AFRICA (EXCLUSIVE ORIENTE MEDIO)	46.047.012	4,59	71.022.206	6,18	-35,17
6 NAFTA (EUA-CANADÁ-MÉXICO)	4.029.611	0,40	2.884.072	0,25	39,72
7 DEMAIS BLOCOS	92.918.611	9,25	229.974.417	20,01	-59,60

REFERÊNCIA: Jan a Dez de 2006 (%)

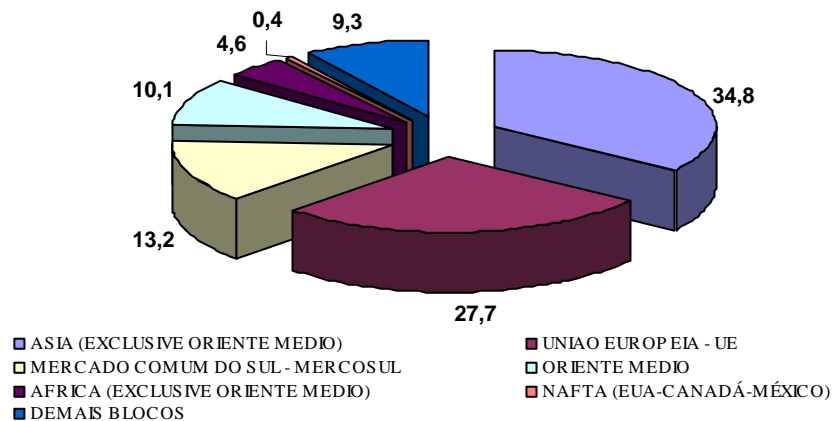

**EXPORTAÇÃO - BRASIL
TOTAIS POR FATOR AGREGADO**

	2006 (Jan/Dez)		2005 (Jan/Dez)		Var%
	US\$ 1.000 FOB	Part%	US\$ 1.000 FOB	Part%	
TOTAL GERAL	134.855.911	100,00	116.129.463	100,00	16,13
1 BÁSICOS	40.276.840	29,87	34.723.055	29,90	15,99
2 INDUSTRIALIZADOS (A+B)	94.579.071	70,13	81.406.408	70,10	16,18
3 SEMIMANUFATURADOS (A)	19.519.590	14,47	15.960.795	13,74	22,30
4 MANUFATURADOS (B)	75.059.481	55,66	65.445.613	56,36	14,69

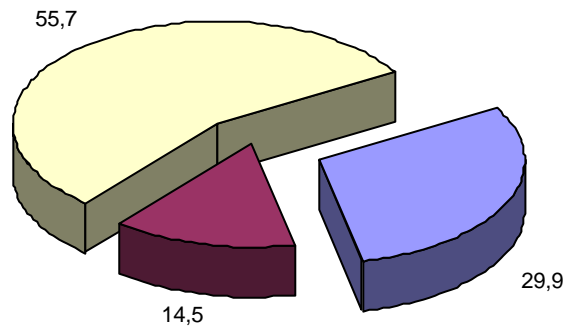

■ BÁSICOS ■ SEMIMANUFATURADOS (A) □ MANUFATURADOS (B)

**EXPORTAÇÃO - MATO GROSSO DO SUL
TOTAIS POR FATOR AGREGADO**

	2006 (Jan/Dez)		2005 (Jan/Dez)		Var%
	US\$ 1.000 FOB	Part%	US\$ 1.000 FOB	Part%	
TOTAL GERAL	1.003.606	100,00	1.149.019	100,00	-12,66
1 BÁSICOS	730.403	72,78	880.866	76,66	-17,08
2 INDUSTRIALIZADOS (A+B)	273.203	27,22	268.153	23,34	1,88
3 SEMIMANUFATURADOS (A)	207.954	20,72	185.599	16,15	12,04
4 MANUFATURADOS (B)	65.249	6,50	82.554	7,18	-20,96

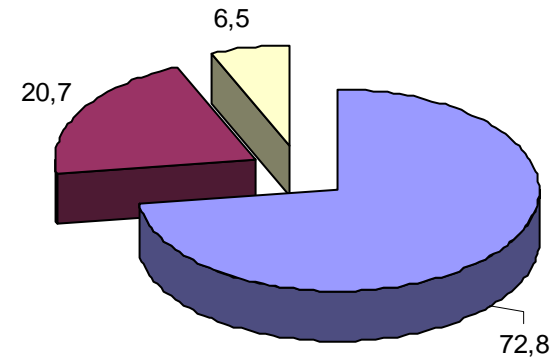

■ BÁSICOS ■ SEMIMANUFATURADOS (A) □ MANUFATURADOS (B)

**EXPORTAÇÃO - MATO GROSSO
TOTAIS POR FATOR AGREGADO**

	2006 (Jan/Dez)		2005 (Jan/Dez)		Var%
	US\$ 1.000 FOB	Part%	US\$ 1.000 FOB	Part%	
TOTAL GERAL	4.333.375	100,00	4.151.608	100,00	4,38
1 BÁSICOS	3.710.256	85,62	3.477.760	83,77	6,69
2 INDUSTRIALIZADOS (A+B)	623.119	14,38	673.848	16,23	-7,53
3 SEMIMANUFATURADOS (A)	367.362	8,48	495.163	11,93	-25,81
4 MANUFATURADOS (B)	255.757	5,90	178.685	4,30	43,13

REFERÊNCIA: Jan a Dez de 2006 (%)

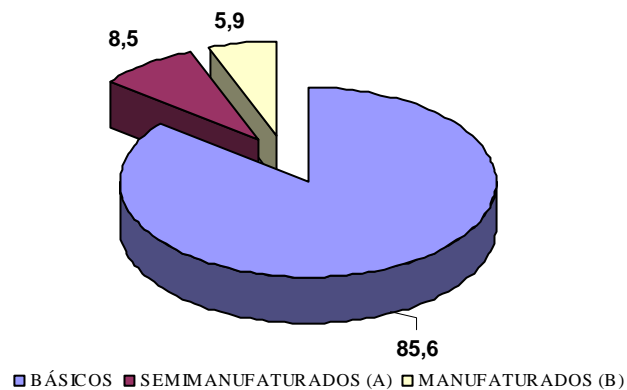

**EXPORTAÇÃO - GOIÁS
TOTAIS POR FATOR AGREGADO**

	2006 (Jan/Dez)		2005 (Jan/Dez)		Var%
	US\$ 1.000 FOB	Part%	US\$ 1.000 FOB	Part%	
TOTAL GERAL	2.092.028	100,00	1.816.293	100,00	15,18
1 BÁSICOS	1.696.260	81,08	1.519.937	83,68	11,60
2 INDUSTRIALIZADOS (A+B)	395.768	18,92	296.356	16,32	33,54
3 SEMIMANUFATURADOS (A)	291.415	13,93	185.828	10,23	56,82
4 MANUFATURADOS (B)	104.353	4,99	110.528	6,09	-5,59

REFERÊNCIA: Jan a Dez de 2006 (%)

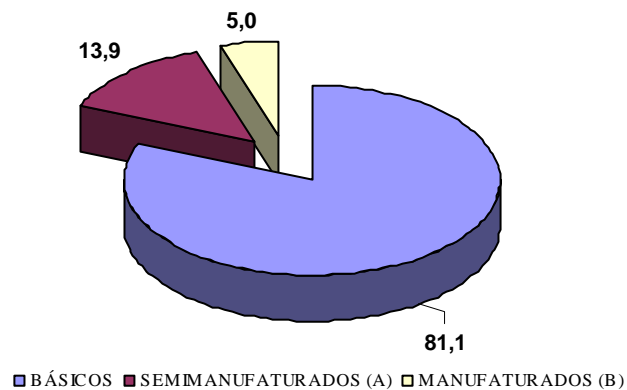

**EXPORTAÇÃO - DISTRITO FEDERAL
TOTAIS POR FATOR AGREGADO**

	2006 (Jan/Dez)		2005 (Jan/Dez)		Var%
	US\$ 1.000 FOB	Part%	US\$ 1.000 FOB	Part%	
TOTAL GERAL	64.836	100,00	59.659	100,00	8,68
1 BÁSICOS	63.002	97,17	55.142	92,43	14,25
2 INDUSTRIALIZADOS (A+B)	1.834	2,83	4.517	7,57	-59,40
3 SEMIMANUFATURADOS (A)	8	0,01	20	0,03	-60,00
4 MANUFATURADOS (B)	1.826	2,82	4.497	7,54	-59,40

REFERÊNCIA: Jan a Dez de 2006 (%)

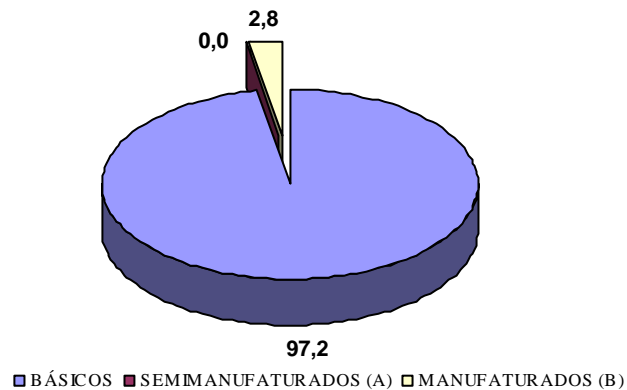

BALANÇA COMERCIAL DO MS COM A AMÉRICA DO SUL - US\$ FOB**Período: janeiro-06 a dezembro-06**

	EXPORTAÇÃO	IMPORTAÇÃO	SALDO
1 ARGENTINA	94.885.234	52.697.985	42.187.249
2 PARAGUAI	19.508.831	8.595.070	10.913.761
3 VENEZUELA	11.016.570	1.427.242	9.589.328
4 COLOMBIA	2.486.722	388.326	2.098.396
5 TRINIDAD E TOBAGO	460.216	0	460.216
6 SURINAME	233.393	0	233.393
7 EQUADOR	317.139	99.754	217.385
8 GUIANA INGLESA	0	0	0
9 FALKLAND (ILHAS MALVINAS)	0	0	0
10 GUIANA FRANCESA	0	0	0
11 URUGUAI	18.198.514	26.173.667	(7.975.153)
12 PERU	1.184.273	22.197.138	(21.012.865)
13 CHILE	1.796.274	98.798.803	(97.002.529)
14 BOLÍVIA	9.195.137	1.232.891.466	(1.223.696.329)
TOTAL	159.282.303	1.443.269.451	(1.283.987.148)

PAÍSES POTENCIALMENTE COMPRADORES DOS PRINCIPAIS PRODUTOS EXPORTADOS PELO MATO GROSSO DO SUL jan-06 a dez-06

PRINCIPAIS PROD EXPORT		PRINCIPAIS PAÍSES COM POTENCIAL DE COMPRA																		
1	PRODUTOS CERÂMICOS (LADRILHOS)	8 ESTADOS UNIDOS	8 ARGENTINA	8 AFRICA DO SUL	8 REINO UNIDO	8 ESPANHA	8 URUGUAI	8 ITALIA	8 CORÉIA DO SUL	8 ALEMANHA	8 HOLANDA	8 ARABIA SAUDITA	8 BELGICA	8 FRANCA	8 CHINA	8 JAPAO	8 TAIWAN	8 LIBIA	8 IRÃ	8 HONG KONG
2	TÊXTIL E SUAS OBRAS	6 ESTADOS UNIDOS	8 HOLANDA	8 ALEMANHA	6 ESPANHA	4 JAPAO	4 CHINA	7 ITALIA	8 FRANCA	3 REINO UNIDO	8 AFRICA DO SUL	8 BELGICA	8 HONG KONG	8 ARABIA SAUDITA	2 CORÉIA DO SUL	1 TAIWAN	8 IRÃ	8 LIBIA		
3	MÓVEIS DE MADEIRA	8 FRANCA	4 ESPANHA	8 HOLANDA	8 ALEMANHA	8 URUGUAI	2 PARAGUAI	8 AFRICA DO SUL	8 ITALIA	8 JAPAO	8 HONG KONG	8 ARABIA SAUDITA	8 CORÉIA DO SUL	8 IRÃ	8 LIBIA	8 CHINA				
4	AÇÚCAR	2 ARABIA SAUDITA	2 ESTADOS UNIDOS	8 TAIWAN	8 ARGENTINA	8 REINO UNIDO	2 HOLANDA	8 JAPAO	8 ESPANHA	8 FRANCA	2 ALEMANHA	8 BELGICA	2 ITALIA	8 CORÉIA DO SUL	8 HONG KONG					
5	MINERIO (FERRO E MANGANÊS)	8 CHINA	8 JAPAO	8 ALEMANHA	8 CORÉIA DO SUL	8 TAIWAN	8 REINO UNIDO	8 ARABIA SAUDITA	8 ESTADOS UNIDOS	8 ESPANHA	8 LIBIA	8 HOLANDA	8 AFRICA DO SUL	8 IRÃ						
6	CARNE SUÍNA E DERIVADOS	8 ARGENTINA	8 URUGUAI	8 ESPANHA	8 FRANCA	2 HOLANDA	8 ITALIA	8 ALEMANHA	4 ESTADOS UNIDOS	2 PARAGUAI	8 CHINA	2 BELGICA								
7	CEREAIS (SORGO E MILHO)	8 AFRICA DO SUL	2 ESTADOS UNIDOS	1 ARABIA SAUDITA	2 ARGENTINA	8 ITALIA	8 URUGUAI	8 JAPAO	8 REINO UNIDO	2 BELGICA	8 ALEMANHA									
8	ÓLEO DE SOJA	1 FRANCA	1 HONG KONG	8 ESPANHA	2 URUGUAI	8 ALEMANHA	8 REINO UNIDO	8 CORÉIA DO SUL	1 ESTADOS UNIDOS	8 ARABIA SAUDITA										
9	CARNE BOVINA E DERIVADOS	4 ESTADOS UNIDOS	IRÃ	4 FRANCA	4 BELGICA	2 URUGUAI	8 PARAGUAI	4 AFRICA DO SUL	2 ARGENTINA	1 CORÉIA DO SUL										
10	OBRAS DE MADEIRA	1 FRANCA	1 JAPAO	1 AFRICA DO SUL	1 CORÉIA DO SUL	1 ARABIA SAUDITA	1 TAIWAN	8 LIBIA	8 IRÃ											
11	CARNE DE FRANGO E DERIVADOS	4 REINO UNIDO	2 CORÉIA DO SUL	8 ARGENTINA	4 ITALIA	8 IRÃ	4 ESTADOS UNIDOS	8 URUGUAI	2 PARAGUAI											
12	COURO E PELES	2 ALEMANHA	2 URUGUAI	1 BELGICA	2 PARAGUAI	8 ARABIA SAUDITA	8 LIBIA													
13	FARELO DE SOJA	4 ESPANHA	1 JAPAO	8 CHINA	8 URUGUAI															
14	FERROSSILÍCIO-MANGANÊS	8 ITALIA	8 URUGUAI	8 ESPANHA	8 PARAGUAI															
15	SEMENTES FORRAGEIRAS	8 ESTADOS UNIDOS	8 ITALIA	8 URUGUAI																
16	GRÃOS DE SOJA	4 FRANCA	1 ESTADOS UNIDOS	8 URUGUAI																
17	ALGODÃO	1 HOLANDA	8 REINO UNIDO	8 FRANCA																

LEGENDA	
1	PAÍSES COMPRAM DE MT
2	PAÍSES COMPRAM DE GO
3	PAÍSES COMPRAM DO DF
4	PAÍSES COMPRAM DE MT/GO
5	PAÍSES COMPRAM DE MT/DF
6	PAÍSES COMPRAM DE GO/DF
7	PAÍSES COMPRAM DE MT/GO/DF
8	PAÍSES COMPRAM DE ESTADO DE OUTRAS REGIÕES

IMPORTAÇÃO - MATO GROSSO DO SUL PRINCIPAIS PRODUTOS (S/GÁS)	2006 (Jan/Dez)		2005 (Jan/Dez)		Var%
	US\$ F.O.B	Part%	US\$ F.O.B.	Part%	
TOTAL GERAL	498.153.817	100,00	326.406.963	100,00	52,62
TOTAL DOS 16 PRINCIPAIS PRODUTOS	305.105.846	61,25	186.719.769	57,20	63,40
1 CATODOS DE COBRE REFINADO/SEUS ELEMENTOS, EM F	79.319.662	15,92	42.854.644	13,13	85,09
2 FIO TEXTURIZADO DE POLIESTERES	43.195.223	8,67	24.660.513	7,56	75,16
3 TECIDO DE FILA.M.POLIESTER TEXTUR>=85%,TINTOS,	21.360.706	4,29	17.143.328	5,25	24,60
4 OUTROS CLORETOS DE POTASSIO	19.092.962	3,83	18.504.433	5,67	3,18
5 FIOS DE COBRE REFINADO,MAIOR DIMENSAO DA SEC.	18.193.909	3,65	2.845.527	0,87	539,39
6 FIO DE FIBRAS DE POLIESTERES COM FIBRAS ARTIF	17.874.869	3,59	11.691.829	3,58	52,88
7 CARNES DESOSSADAS DE BOVINO,FRESCAS OU REFRIG	16.729.317	3,36	10.915.080	3,34	53,27
8 ZINCO N/LIG.CONT.ZINCO>=99.99%,ELETROLITICO,E	11.185.659	2,25	2.000.998	0,61	459,00
9 TECIDO DE FILA.M.DE POLIESTER NAO TEXTURIZADO>	11.149.247	2,24	3.233.702	0,99	244,78
10 FIO DE POLIESTERES,SIMPLES,PARCIALM.ORIENT.TO	10.770.171	2,16	12.978.072	3,98	-17,01
11 FIO DE FIBRAS ARTIFICIAIS>=85%,SIMPLES	10.158.722	2,04	2.398.325	0,73	323,58
12 SUPERFOSFATO,TEOR DE PENTOXIDO DE FOSFORO (P2	9.990.064	2,01	5.768.561	1,77	73,18
13 DIIDROGENO-ORTOFOSFATO DE AMONIO,INCL.MIST.HI	9.374.532	1,88	9.489.374	2,91	-1,21
14 OUTROS ALHOS FRESCOS OU REFRIGERADOS	9.084.808	1,82	7.947.610	2,43	14,31
15 OUTRAS PECAS NAO DESOSSADAS DE OVINO,CONGELAD	8.850.261	1,78	6.658.391	2,04	32,92
16 BATATAS PREPARADAS OU CONSERVADAS,CONGELADAS	8.775.734	1,76	7.629.382	2,34	15,03
17 DEMAIS PRODUTOS	193.047.971	38,75	139.687.194	42,80	38,20

REFERÊNCIA: Jan a Dez de 2006

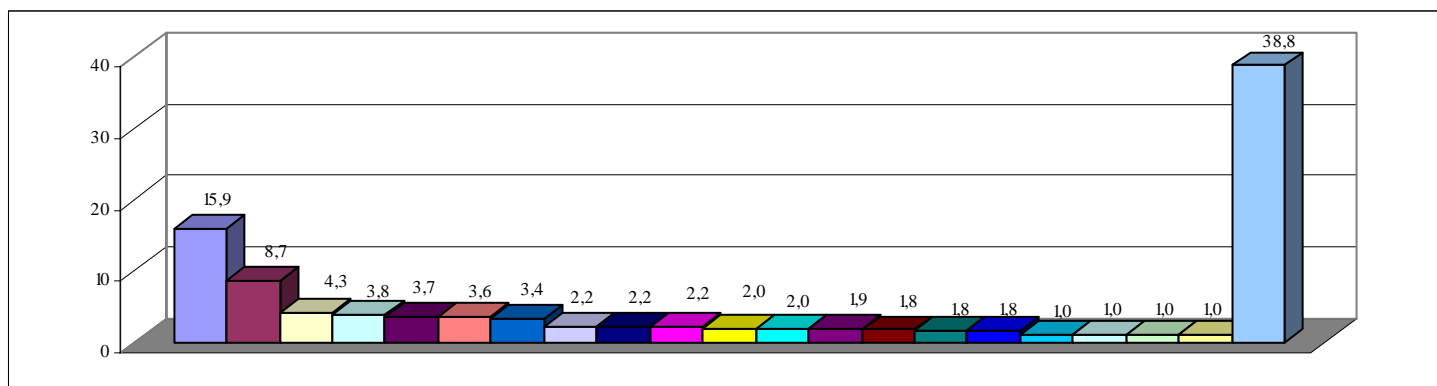

IMPORTAÇÃO - MATO GROSSO DO SUL PRINCIPAIS EMPRESAS (S/GÁS)	2006 (Jan/Dez)		2005 (Jan/Dez)		Var%
	US\$ F.O.B	Part%	US\$ F.O.B.	Part%	
TOTAL GERAL	498.153.817	100,00	326.406.963	100,00	52,62
TOTAL DOS 16 PRINCIPAIS EMPRESAS	421.352.616	84,58	249.583.373	76,46	68,82
1 ELETROCAL INDUSTRIA E COMERCIO DE MATERIAIS ELE	80.046.247	16,07	42.854.644	13,13	86,79
2 AVANTI INDUSTRIA, COMERCIO, IMPORTACAO E EXPORT	74.697.989	14,99	45.864.273	14,05	62,87
3 ADAR INDUSTRIA , COMERCIO IMPORTACAO E EXPORTAC	67.855.862	13,62	38.609.256	11,83	75,75
4 MARFRIG FRIGORIFICOS E COMERCIO DE ALIMENTOS LT	41.202.474	8,27	31.336.609	9,60	31,48
5 AFIL IMPORTACAO EXPORTACAO E COMERCIO LIMITADA	37.170.285	7,46	28.036.988	8,59	32,58
6 PACO INDUSTRIA METALURGICA S/A	30.883.033	6,20	12.125.613	3,71	154,69
7 BRASCOOPER CBC BRASILEIRA DE CONDUTORES LTDA	20.083.759	4,03	4.915.474	1,51	308,58
8 MACROFERTIL - INDUSTRIA E COMERCIO DE FERTILIZA	13.267.034	2,66	9.819.563	3,01	35,11
9 PETROLEO BRASILEIRO S A PETROBRAS	8.608.252	1,73	1.080.984	0,33	696,33
10 ADM DO BRASIL LTDA	8.909.509	1,79	4.850.761	1,49	83,67
11 FERTIPOL INDUSTRIA COMERCIO E REPRESENTACOES LT	8.497.450	1,71	5.914.802	1,81	43,66
12 GEP INDUSTRIA E COMERCIO LTDA	6.520.965	1,31	3.231.669	0,99	101,78
13 MK QUIMICA DO BRASIL LTDA	6.029.929	1,21	2.304.828	0,71	161,62
14 CARGILL AGRICOLA S A	5.950.839	1,19	1.055.769	0,32	463,65
15 SOLO VIVO INDUSTRIA E COMERCIO DE FERTILIZANTES	5.855.723	1,18	8.796.670	2,70	-33,43
16 FERTIPAR FERTILIZANTES DO PARANA LIMITADA	5.773.266	1,16	8.785.470	2,69	-34,29
17 DEMAIS PRODUTOS	76.801.201	15,42	76.823.590	23,54	-0,03

REFERÊNCIA: Jan a Dez de 2006

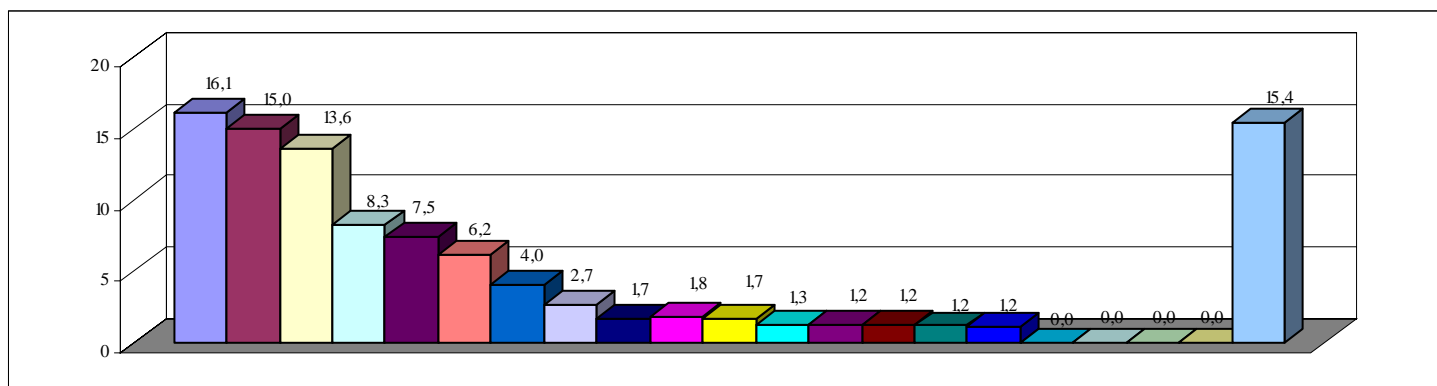

IMPORTAÇÃO - MATO GROSSO DO SUL PRINCIPAIS PAÍSES (S/GÁS)		2006 (Jan/Dez)		2005 (Jan/Dez)		Var%
		US\$ F.O.B	Part%	US\$ F.O.B.	Part%	
TOTAL GERAL		498.153.817	100,00	326.406.963	100,00	52,62
TOTAL DOS 20 PRINCIPAIS PAÍSES		463.811.074	93,11	297.500.451	91,14	55,90
1	CHINA	106.229.952	21,32	57.454.989	17,60	84,89
2	CHILE	98.798.803	19,83	48.472.633	14,85	103,82
3	ARGENTINA	52.698.525	10,58	51.659.577	15,83	2,01
4	INDONESIA	35.231.783	7,07	21.705.854	6,65	62,31
5	URUGUAI	26.173.667	5,25	19.742.056	6,05	32,58
6	ESTADOS UNIDOS	23.425.271	4,70	13.573.334	4,16	72,58
7	PERU	22.197.138	4,46	4.735.560	1,45	368,73
8	RUSSIA, FEDERACAO DA	15.779.005	3,17	11.437.247	3,50	37,96
9	TAILANDIA	15.582.917	3,13	9.096.566	2,79	71,31
10	ALEMANHA	9.682.849	1,94	7.480.199	2,29	29,45
11	TAIWAN (FORMOSA)	8.656.506	1,74	13.829.842	4,24	-37,41
12	PARAGUAI	8.595.070	1,73	3.600.129	1,10	138,74
13	CANADA	8.005.524	1,61	8.297.721	2,54	-3,52
14	INDIA	7.626.961	1,53	3.201.371	0,98	138,24
15	ISRAEL	5.416.054	1,09	4.829.698	1,48	12,14
16	BOLIVIA	5.211.467	1,05	7.586.336	2,32	-31,30
17	HONG KONG	4.074.286	0,82	1.832.552	0,56	122,33
18	TUNISIA	3.659.127	0,73	5.242.491	1,61	-30,20
19	POLONIA	3.494.802	0,70	1.446.073	0,44	141,68
20	MALASIA	3.271.367	0,66	2.276.223	0,70	43,72
21	DEMAIS PAÍSES	34.342.743	6,89	28.906.512	8,86	18,81

REFERÊNCIA: Jan a Dez de 2006

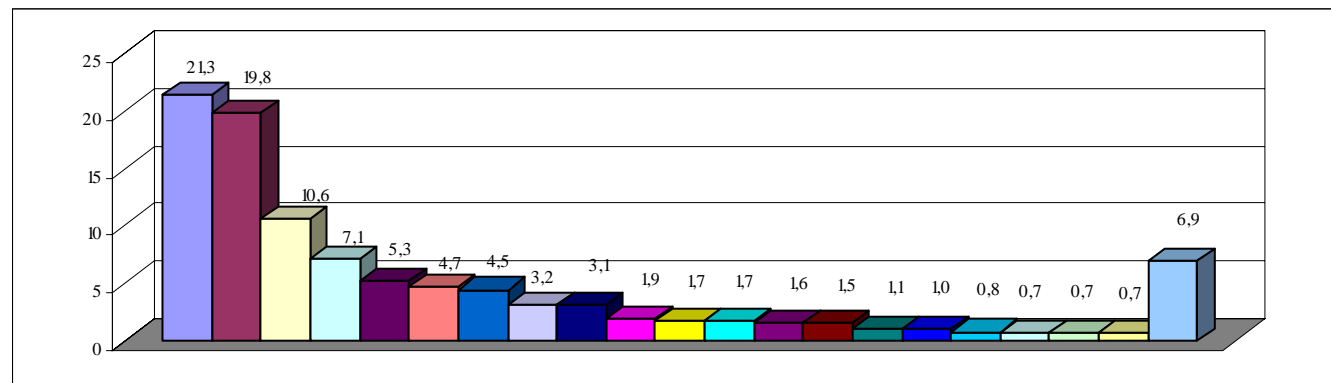

EXPORTAÇÃO - MATO GROSSO PRINCIPAIS EMPRESAS		2006 (Jan/Dez)		2005 (Jan/Dez)		Var%
		US\$ F.O.B	Part%	US\$ F.O.B.	Part%	
TOTAL GERAL		4.333.376.419	100,00	4.151.610.987	100,00	4,38
TOTAL DAS 20 PRINCIPAIS EMPRESAS		3.565.895.389	82,29	3.235.576.264	77,94	10,21
1	BUNGE ALIMENTOS S/A	734.179.538	16,94	865.287.908	20,84	-15,15
2	AMAGGI EXPORTACAO E IMPORTACAO LTDA	541.297.469	12,49	573.053.306	13,80	-5,54
3	CARGILL AGRICOLA S A	487.800.521	11,26	360.428.373	8,68	35,34
4	INLOGS LOGISTICA LTDA	330.451.260	7,63	304.246.442	7,33	8,61
5	ADM DO BRASIL LTDA	272.539.882	6,29	392.728.049	9,46	-30,60
6	FRIBOI LTDA	241.882.767	5,58	114.626.778	2,76	111,02
7	COMERCIO E INDUSTRIAS BRASILEIRAS COINBRA S/A	213.259.195	4,92	192.704.456	4,64	10,67
8	SADIA S.A.	165.953.889	3,83	99.607.580	2,40	66,61
9	NAO CONSTA NO CADASTRO	115.338.970	2,66	144.505.431	3,48	-20,18
10	ARANTES ALIMENTOS LTDA	91.225.309	2,11	1.119.491	0,03	8.048,82
11	NOBLE BRASIL LTDA.	55.265.205	1,28	24.197.179	0,58	128,40
12	COINBRA-FRUTESP S.A.	45.042.008	1,04	7.271.643	0,18	519,42
13	SERRA DA BORDA MINERACAO E METALURGIA SA	39.367.423	0,91	1.112.244	0,03	3.439,46
14	AGRICOLA E PECUARIA MORRO AZUL LTDA	38.117.067	0,88	33.857.946	0,82	12,58
15	GRANULE EXPORTADORA E IMPORTADORA LTDA	37.753.231	0,87	19.167.821	0,46	96,96
16	V ALE GRANDE INDUSTRIA E COMERCIO DE	37.268.902	0,86	14.890.146	0,36	150,29
17	DURLICOUROS IND E COM DE COUROS, EXP E	32.482.807	0,75	23.309.702	0,56	39,35
18	COOPERATIVA DOS AGRICULTORES DA REGIAO DE	29.697.580	0,69	22.780.267	0,55	30,37
19	FIAGRIL A GROMERCANTIL LTDA	29.380.658	0,68	34.105.530	0,82	-13,85
20	QUATRO MARCOS LTDA	27.591.708	0,64	6.575.972	0,16	319,58
21	DEMAIS EMPRESAS	767.481.030	17,71	916.034.723	22,06	-16,22

REFERÊNCIA: Jan a Dez de 2006

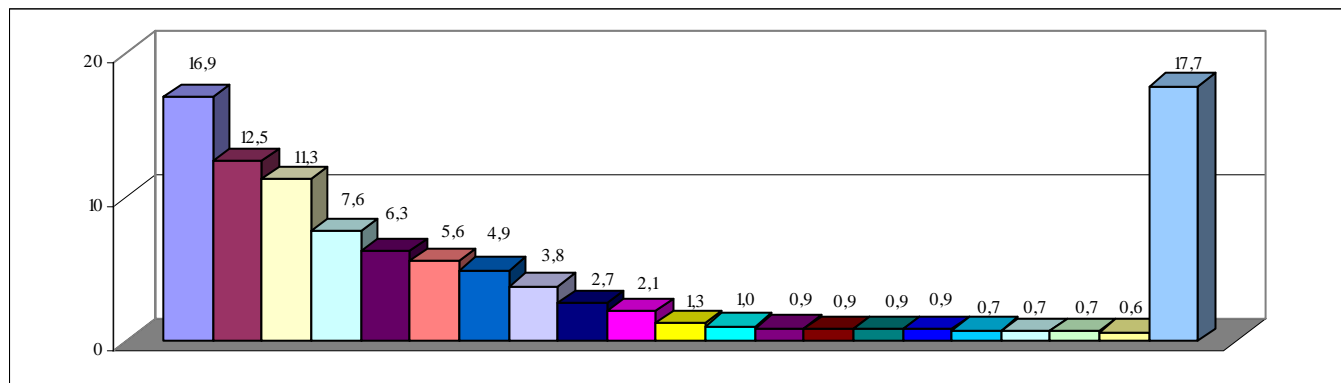

EXPORTAÇÃO - GOIÁS		2006 (Jan/Dez)		2005 (Jan/Dez)		Var%
		US\$ F.O.B	Part%	US\$ F.O.B.	Part%	
TOTAL GERAL		2.092.027.930	100,00	1.816.294.287	100,00	15,18
TOTAL DAS 20 PRINCIPAIS EMPRESAS		1.736.167.185	82,99	1.411.677.917	77,72	22,99
1	INDUSTRIA E COMERCIO DE CARNES MINERVA LTDA	185.495.885	8,87	10.599.958	0,58	1.649,97
2	CARAMURU ALIMENTOS LTDA	181.946.490	8,70	209.902.324	11,56	-13,32
3	SEMENTES SELECTA LTDA	161.306.019	7,71	154.660.490	8,52	4,30
4	PERDIGAO A GROINDUSTRIAL S/A	158.715.863	7,59	127.641.079	7,03	24,35
5	FRIBOI LTDA	154.572.962	7,39	103.782.884	5,71	48,94
6	CARGILL AGRICOLA S A	134.197.636	6,41	122.802.563	6,76	9,28
7	ANGLO AMERICAN BRASIL LTDA.	99.605.345	4,76	66.835.247	3,68	49,03
8	ADM DO BRASIL LTDA	93.070.000	4,45	146.289.109	8,05	-36,38
9	FRIGORIFICO MARGEN LTDA	90.705.627	4,34	29.690.917	1,63	205,50
10	BUNGE ALIMENTOS S/A	89.305.791	4,27	165.860.541	9,13	-46,16
11	COOPERATIVA INDUST DE CARNES E DERIVADOS DE GOI	72.381.900	3,46	45.841.416	2,52	57,90
12	BERTIN LTDA	60.545.577	2,89	3.550.221	0,20	1.605,40
13	COMERCIO E INDUSTRIAS BRASILEIRAS COINBRA S/A	47.980.992	2,29	55.245.341	3,04	-13,15
14	SAMA - MINERACAO DE AMIANTO LTDA	45.647.370	2,18	43.414.358	2,39	5,14
15	COMING INDUSTRIA E COMERCIO DE COUROS LTDA	35.155.184	1,68	19.836.861	1,09	77,22
16	MULTIGRAIN COMERCIO EXPORTACAO E IMPORTACAO S/A	31.942.156	1,53	31.863.232	1,75	0,25
17	COOPERATIVA DOS AGRICULTORES DA REGIAO DE ORLAN	29.588.919	1,41	17.029.547	0,94	73,75
18	FUGA COUROS HIDROLANDIA LTDA	21.675.296	1,04	12.790.454	0,70	69,46
19	LORD MEAT - IND. COM. IMPORTACAO E EXPORTACAO L	21.344.387	1,02	14.653.415	0,81	45,66
20	SERTAO MINERACAO LTDA	20.983.786	1,00	29.387.960	1,62	-28,60
21	DEMAIS EMPRESAS	355.860.745	17,01	404.616.370	22,28	-12,05

REFERÊNCIA: Jan a Dez de 2006

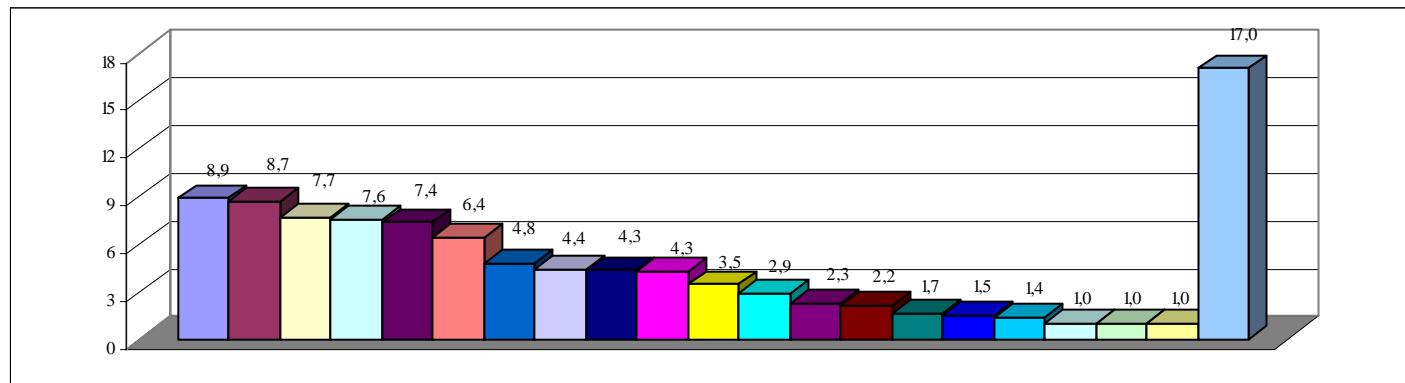

EXPORTAÇÃO - DISTRITO FEDERAL PRINCIPAIS EMPRESAS		2006 (Jan/Dez)		2005 (Jan/Dez)		Var%
		US\$ F.O.B	Part%	US\$ F.O.B.	Part%	
TOTAL GERAL		65.749.524	100,00	59.682.831	100,00	10,16
TOTAL DAS 20 PRINCIPAIS EMPRESAS		65.692.981	99,91	48.898.458	81,93	34,35
1	SADIA S.A.	47.322.849	71,97	32.705.949	54,80	44,69
2	MULTIGRAIN COMERCIO EXPORTACAO E IMPORTACAO	11.059.421	16,82	9.397.143	15,75	17,69
3	BRAZILIAN HATCHING EGGS COMERCIAL	2.121.420	3,23	247.752	0,42	756,27
4	CARGILL AGRICOLA S A	1.292.304	1,97	3.727.514	6,25	-65,33
5	INDUSTRIAS ROSSI ELETROMECA NICA LTDA	1.071.905	1,63	983.264	1,65	9,01
6	PETROBRAS DISTRIBUIDORA S A	912.723	1,39	21.949	0,04	4.058,38
7	NAO CONSTA NO CADASTRO	735.940	1,12	9.475	0,02	7.667,18
8	ADM DO BRASIL LTDA	408.822	0,62	636.749	1,07	-35,80
9	EXIMA IMPORTACAO E EXPORTACAO LTDA	178.768	0,27	163.100	0,27	9,61
10	AMEC COMERCIO, IMPORTACAO E EXPORTACAO DE	167.528	0,25	336.998	0,56	-50,29
11	APCO COMERCIAL E EXPORTADORA DE AUTO PECAS	91.797	0,14	82.349	0,14	11,47
12	CONSTRUTORA NORBERTO ODEBRECHT S A	87.923	0,13	---	---	---
13	ZUZU CONFECCAO E COMERCIO DE ROUPAS LTDA ME	77.887	0,12	45.971	0,08	69,43
14	MICROMED BIOTECNOLOGIA LTDA	62.955	0,10	52.907	0,09	18,99
15	FAALPET INDUSTRIA E COMERCIO DE CARNES E	21.112	0,03	90.953	0,15	-76,79
16	AUTOTRAC COMERCIO E TELECOMUNICA COES S/A	21.060	0,03	284.882	0,48	-92,61
17	ELVISEM DO BRASIL INDUSTRIA E COMERCIO LTDA - M	16.060	0,02	---	---	---
18	ITA UTEC S.A. - GRUPO ITA UTEC	15.607	0,02	---	---	---
19	COMEXPE COMERCIAL EXPORTADORA DE PECAS	14.628	0,02	65.776	0,11	-77,76
20	TRADING POST COMERCIO EXTERIOR LTDA EPP	12.272	0,02	45.727	0,08	-73,16
21	DEMAIS EMPRESAS	56.543	0,09	10.784.373	18,07	-99,48

REFERÊNCIA: Jan a Dez de 2006

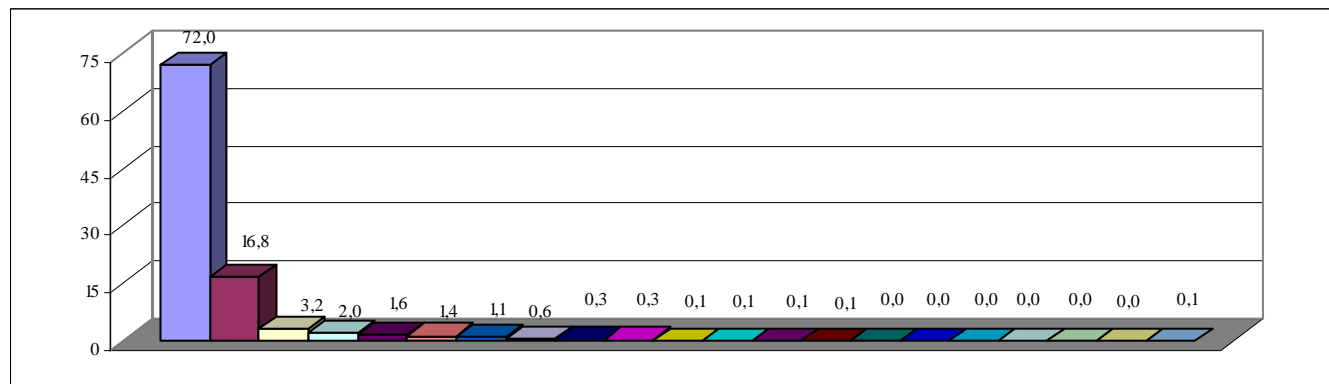

EXPORTAÇÃO

**PRINCIPAIS PRODUTOS EXPORTADOS PELO MS
PARA 20 PRINCIPAIS PAÍSES**

jan-06 a dez-06

(US\$ FOB)

	1 - CHINA		2 - ARGENTINA		3 - HOLANDA		4 - FRANÇA		5 - HONG KONG	
	MS	BRASIL	MS	BRASIL	MS	BRASIL	MS	BRASIL	MS	BRASIL
TOTAL (US\$).....	187.716.584	8.399.521.068	94.885.234	11.713.819.074	61.693.506	5.743.864.748	53.597.939	2.662.551.629	51.287.736	1.029.676.898
TOTAL 17 PRODUTOS	187.716.584	5.898.477.025	93.941.110	1.036.988.803	60.946.027	2.587.945.208	53.507.523	1.365.009.653	49.176.479	772.212.828
1 GRÃOS DE SOJA	128.842.339	2.431.569.314	7.141.805	7.141.805	25.214.137	853.988.507	0	37.662.757	0	0
2 CARNE DE FRANGO E DERIVADOS	111.472	19.091.218	0	5.360.939	9.873.189	339.277.710	699.558	16.300.775	10.843.166	251.331.124
3 COURO E PELES	54.747.031	381.145.205	33.095	8.373.805	1.326.633	31.572.533	233.471	5.995.053	18.032.422	282.123.294
4 FARELO DE SOJA	0	3.010.832	0	0	14.940.373	500.791.995	51.323.208	452.985.738	0	0
5 MINÉRIO (FERRO E MANGANÉS)	0	2.673.390.541	72.331.429	360.651.557	0	71.822.520	1.251.286	482.703.178	0	0
6 AÇÚCAR	1.091.030	55.347.211	0	12.486.560	0	9.032.141	0	2.196.537	0	107.064
7 CARNE BOVINA E DERIVADOS	18.320	741.501	0	49.531	1.120.233	301.072.673	0	30.650.038	13.190.558	112.078.787
8 CEREAIS (SORGO E MILHO)	0	0	0	1.145.641	6.478.069	12.510.168	0	0	0	0
9 OBRAS DE MADEIRA	102.944	167.876.327	9.137	31.130.506	492.168	102.276.599	0	173.201.118	71.255	17.254.421
10 ÓLEO DE SOJA	311.185	113.564.358	0	0	1.501.225	286.032.663	0	55.115.252	0	9.956.340
11 FERROSSILÍCIO-MANGANÉS	0	0	13.560.019	19.277.616	0	0	0	0	0	0
12 ALGODÃO	2.492.263	24.289.310	681.534	34.593.191	0	164.293	0	42.997	12.729	323.977
13 SEMENTES FORRAGEIRAS	0	0	88.740	706.404	0	0	0	0	0	0
14 CARNE SUÍNA E DERIVADOS	0	132.830	0	34.966.207	0	1.492.511	0	1.577.301	7.026.349	95.916.705
15 MÓVEIS DE MADEIRA	0	3.486	20.265	25.366.483	0	26.982.336	0	82.992.991	0	385.149
16 TÊXTIL E SUAS OBRAS	0	26.946.447	75.086	456.596.844	0	48.571.831	0	21.714.173	0	2.734.439
17 PRODUTOS CERÂMICOS (LADRILHOS)	0	1.368.445	0	39.141.714	0	2.356.728	0	1.871.745	0	1.528
18 DEMAIS PRODUTOS	0	2.501.044.043	944.124	10.676.830.271	747.479	3.155.919.540	90.416	1.297.541.976	2.111.257	257.464.070

X

MAIOR COMPRADOR DOS 20 PRINCIPAIS

PRINCIPAIS PRODUTOS EXPORTADOS PELO MS
PARA 20 PRINCIPAIS PAÍSES

jan-06 a dez-06 (US\$ FOB)

	6 - IRÃ		7 - ARÁBIA SAUDITA		8 - ALEMANHA		9 - ITÁLIA		10 - ESPANHA	
	MS	BRASIL	MS	BRASIL	MS	BRASIL	MS	BRASIL	MS	BRASIL
TOTAL (US\$).....	38.567.919	1.567.911.983	37.630.873	1.485.427.453	36.720.533	5.675.319.528	36.323.453	3.828.916.822	34.109.281	2.272.785.697
TOTAL 17 PRODUTOS	38.567.919	1.395.523.042	37.616.031	983.022.201	35.991.430	1.829.829.187	33.985.856	1.812.545.494	33.544.019	1.050.598.664
1 GRÃOS DE SOJA	8.766.826	214.994.182	0	0	17.581.621	242.608.417	4.859.681	240.880.810	13.990.994	428.357.415
2 CARNE DE FRANGO E DERIVADOS	0	2.978.833	22.998.435	381.100.670	10.711.378	169.222.618	0	3.711.813	44.014	35.349.616
3 COUROS E PELES	0	0	0	71.703	0	22.000.998	24.152.765	501.408.760	1.020.543	28.966.269
4 FARELO DE SOJA	16.677.666	109.629.191	775.351	74.075.734	5.550.262	186.802.410	268.223	81.240.108	0	51.877.280
5 MINÉRIO (FERRO E MANGANÊS)	0	30.430.461	0	179.337.972	0	936.058.531	965.054	508.473.475	0	152.459.511
6 AÇÚCAR	5.470.195	377.459.972	0	249.325.775	0	2.177.963	0	1.106.334	0	2.315.003
7 CARNE BOVINA E DERIVADOS	0	107.233.923	13.842.245	87.778.320	1.836.746	115.357.139	955.148	271.424.611	240.590	44.386.596
8 CEREAIS (SORGO E MILHO)	4.039.849	205.415.957	0	1.402.274	0	3.070	0	947.209	18.023.899	109.431.280
9 OBRAS DE MADEIRA	0	19.401	0	4.059.615	271.934	79.411.450	75.278	74.031.866	223.979	106.083.929
10 ÓLEO DE SOJA	3.613.383	347.131.977	0	658.080	0	3.108.664	2.431.221	89.206.011	0	5.474.299
11 FERROSSILÍCIO-MANGANÊS	0	0	0	0	0	0	0	1.722.866	0	102.375
12 ALGODÃO	0	0	0	0	39.489	2.260.902	278.486	8.048.732	0	0
13 SEMENTES FORRAGEIRAS	0	0	0	0	0	0	0	32.955	0	0
14 CARNE SUÍNA E DERIVADOS	0	0	0	0	0	1.423.411	0	1.454.533	0	2.164.235
15 MÓVEIS DE MADEIRA	0	17.093	0	299.792	0	25.238.739	0	1.894.897	0	39.742.664
16 TÊXTIL E SUAS OBRAS	0	63.356	0	2.572.753	0	41.640.289	0	22.109.716	0	31.662.927
17 PRODUTOS CERÂMICOS (LADRILHOS)	0	148.696	0	2.339.513	0	2.514.586	0	4.850.798	0	12.225.265
18 DEMAIS PRODUTOS	0	172.388.941	14.842	502.405.252	729.103	3.845.490.341	2.337.597	2.016.371.328	565.262	1.222.187.033

X

MAIOR COMPRADOR DOS 20 PRINCIPAIS

**PRINCIPAIS PRODUTOS EXPORTADOS PELO MS
PARA 20 PRINCIPAIS PAÍSES**

jan-06 a dez-06 (US\$ FOB)

		11 - JAPÃO		12 - CORÉIA DO SUL		13 - BÉLGICA		14 - PARAGUAI		15 - URUGUAI	
		MS	BRASIL	MS	BRASIL	MS	BRASIL	MS	BRASIL	MS	BRASIL
TOTAL (US\$).....		33.423.964	3.883.935.727	24.535.639	1.961.976.609	21.746.557	2.994.388.214	19.508.831	1.230.507.661	18.198.514	1.006.099.582
TOTAL 17 PRODUTOS		33.394.110	1.861.915.476	24.535.639	961.284.572	21.746.557	522.125.593	10.804.687	116.223.369	16.103.927	146.585.776
1	GRÃOS DE SOJA	3.297.450	49.850.203	13.976.586	134.993.505	1.728.323	104.112.705	0	0	0	267
2	CARNE DE FRANGO E DERIVADOS	26.310.870	487.494.849	0	34.830.343	108.753	3.520.398	0	595.613	0	1.031.077
3	COURO E PELES	3.071.054	25.373.364	202.328	44.223.749	0	3.490.038	0	526.603	0	12.236.243
4	FARELO DE SOJA	0	9.545.827	360.460	90.792.259	2.517.290	34.322.772	0	0	0	98.500
5	MINÉRIO (FERRO E MANGANÊS)	0	1.199.174.913	0	509.781.443	14.278.847	231.228.890	9.491.103	9.536.463	0	0
6	AÇÚCAR	0	7.941.331	0	978.403	0	1.204.364	424.326	13.013.464	16.090.754	24.193.643
7	CARNE BOVINA E DERIVADOS	323.776	7.422.715	0	49.245	0	11.907.806	0	3.083.859	0	5.844.652
8	CEREAIS (SORGO E MILHO)	0	64.984	9.275.293	91.968.879	0	11.868	139.297	10.708.038	0	134.658
9	OBRAS DE MADEIRA	0	18.505.388	0	8.387.450	3.113.160	118.051.691	986	3.565.903	7.945	11.842.815
10	ÓLEO DE SOJA	0	0	0	1.308.348	0	0	60.286	3.281.786	0	4.631.174
11	FERROSSILÍCIO-MANGANÊS	0	0	0	0	0	0	0	87.750	0	601.668
12	ALGODÃO	356.760	24.529.150	720.972	38.466.693	183	1.292.871	109.138	1.961.562	0	0
13	SEMENTES FORRAGEIRAS	0	0	0	0	0	0	528.975	1.416.231	0	23.000
14	CARNE SUÍNA E DERIVADOS	34.200	611.751	0	0	0	108.026	0	693.361	0	14.204.362
15	MÓVEIS DE MADEIRA	0	496.488	0	17.806	1	7.061.780	0	4.504.772	0	12.262.094
16	TÊXTIL E SUAS OBRAS	0	30.254.639	0	2.138.019	0	3.841.968	49.398	44.475.322	5.228	51.293.094
17	PRODUTOS CERÂMICOS (LADRILHOS)	0	649.874	0	3.348.430	0	1.970.416	1.178	18.772.642	0	8.188.529
18	DEMAIS PRODUTOS	29.854	2.022.020.251	0	1.000.692.037	0	2.472.262.621	8.704.144	1.114.284.292	2.094.587	859.513.806

X

MAIOR COMPRADOR DOS 20 PRINCIPAIS

PRINCIPAIS PRODUTOS EXPORTADOS PELO MS
PARA 20 PRINCIPAIS PAÍSES

jan-06 : dez-06 (US\$ FOB)

	16 - REINO UNIDO		17 - EUA		18 - TAIWAN (FORMOSA)		19 - ÁFRICA DO SUL		20 - LÍBIA	
	MS	BRASIL	MS	BRASIL	MS	BRASIL	MS	BRASIL	MS	BRASIL
TOTAL (US\$).....	17.294.912	2.821.787.261	16.909.464	24.431.328.973	16.659.167	759.010.602	13.908.171	1.459.331.727	12.108.478	203.346.474
TOTAL 17 PRODUTOS	17.285.738	1.107.840.061	15.316.677	3.334.822.994	16.659.167	422.134.398	13.908.171	357.310.305	12.108.478	182.609.983
1 GRÃOS DE SOJA	863.915	133.624.018	0	3.029.412	13.386.499	119.781.320	0	0	0	0
2 CARNE DE FRANGO E DERIVADOS	0	85.529.923	0	1.398.004	0	0	11.306.183	124.952.153	0	0
3 COURO E PELES	43.736	8.805.655	1.439	288.280.263	1.721.607	31.864.464	2.225.778	27.912.367	0	706
4 FARELO DE SOJA	2.765.758	79.111.136	0	0	0	0	0	0	0	0
5 MINÉRIO (FERRO E MANGANÊS)	0	195.103.132	0	175.895.907	0	225.371.766	0	30.580.147	0	110.389.440
6 AÇÚCAR	0	11.306.779	0	134.638.064	0	14.302.107	213.150	101.214.941	6.098.700	30.392.132
7 CARNE BOVINA E DERIVADOS	197.628	329.479.965	0	276.682.788	0	0	0	1.202.194	4.631.100	38.063.044
8 CEREAIS (SORGO E MILHO)	0	23.235	0	2.392.055	0	0	0	4.164.498	1.378.678	2.907.000
9 OBRAS DE MADEIRA	13.159.991	164.474.253	14.340.286	1.421.791.504	0	3.835.869	0	12.755.885	0	352.246
10 ÓLEO DE SOJA	0	2.202.866	0	979.052	0	0	155.700	21.312.499	0	0
11 FERROSSILÍCIO-MANGANÊS	0	0	0	0	0	0	0	0	0	0
12 ALGODÃO	0	95.812	649.672	8.345.648	1.551.061	25.086.667	0	0	0	0
13 SEMENTES FORRAGEIRAS	0	0	0	57.638	0	0	0	0	0	0
14 CARNE SUÍNA E DERIVADOS	0	0	0	1.066.403	0	0	7.360	205.627	0	0
15 MÓVEIS DE MADEIRA	254.710	74.370.828	325.280	314.009.316	0	0	0	3.821.746	0	15.635
16 TÊXTIL E SUAS OBRAS	0	10.789.088	0	451.206.923	0	1.416.603	0	7.669.246	0	59.897
17 PRODUTOS CERÂMICOS (LADRILHOS)	0	12.923.371	0	255.050.017	0	475.602	0	21.519.002	0	429.883
18 DEMAIS PRODUTOS	9.174	1.713.947.200	1.592.787	21.096.505.979	0	336.876.204	0	1.102.021.422	0	20.736.491

X

MAIOR COMPRADOR DOS 20 PRINCIPAIS

PRINCIPAIS PRODUTOS EXPORTADOS PELO MS
PARA 20 PRINCIPAIS PAÍSES

jan-06 a dez-06 (US\$ FOB)

		TOTAL DESTES PAÍSES				TOTAL GERAL			
		MS	CONTRA MS TOTAL	BRASIL	CONTRA BRASIL TOTAL	MS		BRASIL	
TOTAL (US\$).....		826.826.755	82,3	85.131.507.730	61,9	1.004.204.248	PART(%)	137.469.700.097	PART(%)
TOTAL 17 PRODUTOS		806.856.129	83,2	27.745.004.632	65,2	970.167.414	96,6	42.580.330.365	31,0
1	GRÃOS DE SOJA	239.650.176	91,2	5.002.594.637	88,4	262.776.963	26,2	5.659.661.309	4,1
2	CARNE DE FRANGO E DERIVADOS	93.007.018	77,5	1.963.077.676	61,3	120.033.665	12,0	3.203.423.677	2,3
3	COUROS E PELES	106.811.902	94,8	1.704.371.072	85,4	112.633.518	11,2	1.995.795.292	1,5
4	FARELO DE SOJA	95.178.591	85,1	1.674.283.782	69,2	111.866.217	11,1	2.418.672.730	1,8
5	MINÉRIO (FERRO E MANGANÉS)	98.317.719	99,8	8.082.389.847	85,0	98.547.098	9,8	9.507.034.114	6,9
6	AÇÚCAR	29.388.155	44,6	1.050.739.788	16,6	65.962.255	6,6	6.347.401.847	4,6
7	CARNE BOVINA E DERIVADOS	36.356.344	66,4	1.744.509.387	44,4	54.768.329	5,5	3.927.148.810	2,9
8	CEREAIS (SORGO E MILHO)	39.335.085	85,2	443.230.814	72,9	46.145.615	4,6	607.889.218	0,4
9	OBRAS DE MADEIRA	31.869.063	97,6	2.518.908.236	83,5	32.665.455	3,3	3.017.647.533	2,2
10	ÓLEO DE SOJA	8.073.000	45,9	943.963.369	76,8	17.599.008	1,8	1.228.638.025	0,9
11	FERROSSILÍCIO-MANGANÉS	13.560.019	100,0	21.792.275	46,9	13.560.019	1,4	46.455.290	0,0
12	ALGODÃO	6.892.287	52,2	169.501.805	49,9	13.215.680	1,3	339.632.354	0,2
13	SEMENTES FORRAGEIRAS	617.715	6,3	2.236.228	4,8	9.864.278	1,0	46.627.034	0,0
14	CARNE SUÍNA E DERIVADOS	7.067.909	73,7	156.017.263	15,0	9.594.474	1,0	1.038.506.974	0,8
15	MÓVEIS DE MADEIRA	600.256	99,0	619.484.095	73,1	606.533	0,1	847.704.130	0,6
16	TÊXTIL E SUAS OBRAS	129.712	39,7	1.257.757.574	72,2	327.129	0,0	1.742.213.170	1,3
17	PRODUTOS CERÂMICOS (LADRILHOS)	1.178	100,0	390.146.784	64,4	1.178	0,0	605.878.858	0,4
18	DEMAIS PRODUTOS	19.970.626	58,7	57.386.503.098	60,5	34.036.834	3,4	94.889.369.732	69,0

X

MAIOR COMPRADOR DOS 20 PRINCIPAIS

EXPORTAÇÃO

**PRINCIPAIS PRODUTOS EXPORTADOS PELO MT
PARA 20 PRINCIPAIS PAÍSES**

jan-06 a dez-06 (US\$ FOB)

		1 - CHINA		2 - HOLANDA		3 - ITÁLIA		4 - ESPANHA		5 - CORÉIA DO SUL	
		MT	BRASIL	MT	BRASIL	MT	BRASIL	MT	BRASIL	MT	BRASIL
	TOTAL (US\$).....	856.595.091	8.399.521.068	719.610.336	5.743.864.748	272.155.943	3.828.916.822	203.381.609	2.272.785.697	142.093.845	1.961.976.609
	TOTAL 17 PRODUTOS	856.367.559	5.898.477.025	715.855.326	2.587.945.208	271.540.651	1.812.545.494	202.784.882	1.050.598.664	142.047.186	961.284.572
1	GRÃOS DE SOJA	757.341.900	2.431.569.314	400.311.479	853.988.507	150.983.730	240.880.810	179.919.346	428.357.415	106.267.181	134.993.505
2	FARELO DE SOJA	0	3.010.832	167.228.187	500.791.995	16.777.024	81.240.108	7.176.961	51.877.280	282.405	90.792.259
3	CARNE BOVINA E DERIVADOS	160.101	741.501	54.851.233	301.072.673	46.375.924	271.424.611	5.361.238	44.386.596	49.245	49.245
4	ÓLEO DE SOJA	9.800.140	113.564.358	83.008.583	286.032.663	26.066.139	89.206.011	0	5.474.299	0	1.308.348
5	OBRAS DE MADEIRA	58.245.960	167.876.327	4.582.679	102.276.599	10.922.543	74.031.866	5.450.088	106.083.929	262.221	8.387.450
6	ALGODÃO	10.693.830	24.289.310	164.293	164.293	4.720.820	8.048.732	0	0	18.869.983	38.466.693
7	COUROS E PELES	19.097.133	381.145.205	968.904	31.572.533	15.528.793	501.408.760	760.653	28.966.269	4.255.777	44.223.749
8	CARNE DE FRANGO E DERIVADOS	669.219	19.091.218	4.739.968	339.277.710	144.011	3.711.813	0	35.349.616	0	34.830.343
9	CEREAIS (SORGO E MILHO)	0	0	0	12.510.168	0	947.209	3.854.010	109.431.280	12.060.374	91.968.879
10	AÇÚCAR	0	55.347.211	0	9.032.141	0	1.106.334	0	2.315.003	0	978.403
11	CARNE SUÍNA E DERIVADOS	0	132.830	0	1.492.511	0	1.454.533	0	2.164.235	0	0
12	TÊXTIL E SUAS OBRAS	359.276	26.946.447	0	48.571.831	21.667	22.109.716	0	31.662.927	0	2.138.019
13	MÓVEIS DE MADEIRA	0	3.486	0	26.982.336	0	1.894.897	262.586	39.742.664	0	17.806
14	SEMENTES FORRAGEIRAS	0	0	0	0	0	32.955	0	0	0	0
15	PRODUTOS CERÂMICOS (LADRILHOS)	0	1.368.445	0	2.356.728	0	4.850.798	0	12.225.265	0	3.348.430
16	FERROSSILÍCIO-MANGANÊS	0	0	0	0	0	1.722.866	0	102.375	0	0
17	MINÉRIO (FERRO E MANGANÊS)	0	2.673.390.541	0	71.822.520	0	508.473.475	0	152.459.511	0	509.781.443
18	DEMAIS PRODUTOS	227.532	2.501.044.043	3.755.010	3.155.919.540	615.292	2.016.371.328	596.727	1.222.187.033	46.659	1.000.692.037

X

MAIOR COMPRADOR DOS 20 PRINCIPAIS

**PRINCIPAIS PRODUTOS EXPORTADOS PELO MT
PARA 20 PRINCIPAIS PAÍSES**

jan-06 a dez-06 (US\$ FOB)

		6 - IRÃ		7 - FRANÇA		8 - ALEMANHA		9 - REINO UNIDO		10 - EUA	
		MT	BRASIL	MT	BRASIL	MT	BRASIL	MT	BRASIL	MT	BRASIL
TOTAL (US\$).....		126.164.790	1.567.911.983	123.832.000	2.662.551.629	120.678.253	5.675.319.528	116.947.968	2.821.787.261	86.218.369	24.431.328.973
TOTAL 17 PRODUTOS		126.164.790	1.395.523.042	123.832.000	1.365.009.653	120.279.658	1.829.829.187	116.854.925	1.107.840.061	43.319.894	3.334.822.994
1	GRÃOS DE SOJA	80.245.568	214.994.182	13.994.163	37.662.757	86.120.858	242.608.417	73.578.281	133.624.018	1.020.000	3.029.412
2	FARELO DE SOJA	801.398	109.629.191	69.014.193	452.985.738	1.872.256	186.802.410	4.665.907	79.111.136	0	0
3	CARNE BOVINA E DERIVADOS	1.013.277	107.233.923	5.904.880	30.650.038	21.402.506	115.357.139	28.322.033	329.479.965	2.264.231	276.682.788
4	ÓLEO DE SOJA	23.665.067	347.131.977	25.993.701	55.115.252	0	3.108.664	0	2.202.866	968.102	979.052
5	OBRAS DE MADEIRA	0	19.401	8.769.034	173.201.118	7.355.414	79.411.450	9.920.080	164.474.253	31.787.488	1.421.791.504
6	ALGODÃO	0	0	0	42.997	1.489.280	2.260.902	0	95.812	5.416.606	8.345.648
7	COUROS E PELES	0	0	0	5.995.053	0	22.000.998	140.577	8.805.655	1.652.106	288.280.263
8	CARNE DE FRANGO E DERIVADOS	0	2.978.833	156.029	16.300.775	2.039.344	169.222.618	154.367	85.529.923	161.051	1.398.004
9	CEREAIS (SORGO E MILHO)	20.439.480	205.415.957	0	0	0	3.070	0	23.235	0	2.392.055
10	AÇÚCAR	0	377.459.972	0	2.196.537	0	2.177.963	0	11.306.779	0	134.638.064
11	CARNE SUÍNA E DERIVADOS	0	0	0	1.577.301	0	1.423.411	0	0	50.310	1.066.403
12	TÊXTIL E SUAS OBRAS	0	63.356	0	21.714.173	0	41.640.289	0	10.789.088	0	451.206.923
13	MÓVEIS DE MADEIRA	0	17.093	0	82.992.991	0	25.238.739	73.680	74.370.828	0	314.009.316
14	SEMENTES FORRAGEIRAS	0	0	0	0	0	0	0	0	0	57.638
15	PRODUTOS CERÂMICOS (LADRILHOS)	0	148.696	0	1.871.745	0	2.514.586	0	12.923.371	0	255.050.017
16	FERROSSILÍCIO-MANGANÊS	0	0	0	0	0	0	0	0	0	0
17	MINÉRIO (FERRO E MANGANÊS)	0	30.430.461	0	482.703.178	0	936.058.531	0	195.103.132	0	175.895.907
18	DEMAIS PRODUTOS	0	172.388.941	0	1.297.541.976	398.595	3.845.490.341	93.043	1.713.947.200	42.898.475	21.096.505.979

X

MAIOR COMPRADOR DOS 20 PRINCIPAIS

**PRINCIPAIS PRODUTOS EXPORTADOS PELO MT
PARA 20 PRINCIPAIS PAÍSES**

jan-06 a dez-06 (US\$ FOB)

		11 - BÉLGICA		12 - HONG KONG		13 - ARÁBIA SAUDITA		14 - JAPÃO		15 - TAIWAN (FORMOSA)	
		MT	BRASIL	MT	BRASIL	MT	BRASIL	MT	BRASIL	MT	BRASIL
	TOTAL (US\$).....	81.149.426	2.994.388.214	60.939.994	1.029.676.898	58.500.573	1.485.427.453	56.149.316	3.883.935.727	44.228.279	759.010.602
	TOTAL 17 PRODUTOS	79.575.380	522.125.593	51.325.666	772.212.828	58.480.548	983.022.201	55.672.954	1.861.915.476	44.228.279	422.134.398
1	GRÃOS DE SOJA	38.340.417	104.112.705	0	0	0	0	24.838.040	49.850.203	27.360.072	119.781.320
2	FARELO DE SOJA	12.706.647	34.322.772	0	0	45.257.772	74.075.734	1.781.875	9.545.827	0	0
3	CARNE BOVINA E DERIVADOS	2.267.924	11.907.806	14.216.998	112.078.787	8.061.908	87.778.320	2.333.554	7.422.715	0	0
4	ÓLEO DE SOJA	0	0	2.173.005	9.956.340	0	658.080	0	0	0	0
5	OBRAS DE MADEIRA	25.777.143	118.051.691	7.003.552	17.254.421	41.174	4.059.615	2.945.012	18.505.388	966.667	3.835.869
6	ALGODÃO	446.617	1.292.871	85.547	323.977	0	0	14.414.490	24.529.150	13.633.767	25.086.667
7	COUROS E PELES	24.199	3.490.038	21.182.522	282.123.294	0	71.703	3.393.223	25.373.364	1.289.895	31.864.464
8	CARNE DE FRANGO E DERIVADOS	12.433	3.520.398	4.910.047	251.331.124	3.717.496	381.100.670	5.861.395	487.494.849	0	0
9	CEREAIS (SORGO E MILHO)	0	11.868	0	0	1.402.198	1.402.274	0	64.984	0	0
10	AÇÚCAR	0	1.204.364	0	107.064	0	249.325.775	0	7.941.331	0	14.302.107
11	CARNE SUÍNA E DERIVADOS	0	108.026	1.753.995	95.916.705	0	0	66.737	611.751	0	0
12	TÊXTIL E SUAS OBRAS	0	3.841.968	0	2.734.439	0	2.572.753	38.628	30.254.639	977.878	1.416.603
13	MÓVEIS DE MADEIRA	0	7.061.780	0	385.149	0	299.792	0	496.488	0	0
14	SEMENTES FORRAGEIRAS	0	0	0	0	0	0	0	0	0	0
15	PRODUTOS CERÂMICOS (LADRILHOS)	0	1.970.416	0	1.528	0	2.339.513	0	649.874	0	475.602
16	FERROSSILÍCIO-MANGANÊS	0	0	0	0	0	0	0	0	0	0
17	MINÉRIO (FERRO E MANGANÊS)	0	231.228.890	0	0	0	179.337.972	0	1.199.174.913	0	225.371.766
18	DEMAIS PRODUTOS	1.574.046	2.472.262.621	9.614.328	257.464.070	20.025	502.405.252	476.362	2.022.020.251	0	336.876.204

X

MAIOR COMPRADOR DOS 20 PRINCIPAIS

**PRINCIPAIS PRODUTOS EXPORTADOS PELO MT
PARA 20 PRINCIPAIS PAÍSES**

jan-06 a dez-06 (US\$ FOB)

		16 - ARGENTINA		17 - LÍBIA		18 - ÁFRICA DO SUL		19 - URUGUAI		20 - PARAGUAI	
		MT	BRASIL	MT	BRASIL	MT	BRASIL	MT	BRASIL	MT	BRASIL
	TOTAL (US\$).....	29.931.014	11.713.819.074	4.132.289	203.346.474	3.200.421	1.459.331.727	3.014.117	1.006.099.582	2.178.429	1.230.507.661
	TOTAL 17 PRODUTOS	28.903.344	1.036.988.803	4.132.289	182.609.983	3.089.634	357.310.305	1.483.587	146.585.776	1.709.993	116.223.369
1	GRÃOS DE SOJA	0	7.141.805	0	0	0	0	0	267	0	0
2	FARELO DE SOJA	0	0	0	0	0	0	0	98.500	0	0
3	CARNE BOVINA E DERIVADOS	0	49.531	3.660.289	38.063.044	51.317	1.202.194	0	5.844.652	0	3.083.859
4	ÓLEO DE SOJA	0	0	0	0	1.790.253	21.312.499	0	4.631.174	0	3.281.786
5	OBRAS DE MADEIRA	2.216.810	31.130.506	0	352.246	502.732	12.755.885	1.472.001	11.842.815	395.766	3.565.903
6	ALGODÃO	26.630.164	34.593.191	0	0	0	0	0	0	1.008.127	1.961.562
7	COUROS E PELES	56.370	8.373.805	0	706	727.535	27.912.367	0	12.236.243	0	526.603
8	CARNE DE FRANGO E DERIVADOS	0	5.360.939	0	0	17.797	124.952.153	0	1.031.077	0	595.613
9	CEREAIS (SORGO E MILHO)	0	1.145.641	472.000	2.907.000	0	4.164.498	0	134.658	306.100	10.708.038
10	AÇÚCAR	0	12.486.560	0	30.392.132	0	101.214.941	0	24.193.643	0	13.013.464
11	CARNE SUÍNA E DERIVADOS	0	34.966.207	0	0	0	205.627	0	14.204.362	0	693.361
12	TÊXTIL E SUAS OBRAS	0	456.596.844	0	59.897	0	7.669.246	11.586	51.293.094	0	44.475.322
13	MÓVEIS DE MADEIRA	0	25.366.483	0	15.635	0	3.821.746	0	12.262.094	0	4.504.772
14	SEMENTES FORRAGEIRAS	0	706.404	0	0	0	0	0	23.000	0	1.416.231
15	PRODUTOS CERÂMICOS (LADRILHOS)	0	39.141.714	0	429.883	0	21.519.002	0	8.188.529	0	18.772.642
16	FERROSSILÍCIO-MANGANÊS	0	19.277.616	0	0	0	0	0	601.668	0	87.750
17	MINÉRIO (FERRO E MANGANÊS)	0	360.651.557	0	110.389.440	0	30.580.147	0	0	0	9.536.463
18	DEMAIS PRODUTOS	1.027.670	10.676.830.271	0	20.736.491	110.787	1.102.021.422	1.530.530	859.513.806	468.436	1.114.284.292

X

MAIOR COMPRADOR DOS 20 PRINCIPAIS

PRINCIPAIS PRODUTOS EXPORTADOS PELO MT PARA 20 PRINCIPAIS PAÍSES									
jan-06 a dez-06 (US\$ FOB)									
TOTAL DESTES PAÍSES					TOTAL GERAL				
MT		CONTRA MT TOTAL	BRASIL	CONTRA BRASIL TOTAL	MT		BRASIL		
TOTAL (US\$).....		3.111.102.062	71,8	85.131.507.730	61,9	4.333.376.419	PART(%)	137.469.700.097	PART(%)
TOTAL 17 PRODUTOS		3.047.648.545	71,5	27.745.004.632	65,2	4.259.942.259	98,3	42.580.330.365	31,0
1	GRÃOS DE SOJA	1.940.321.035	85,7	5.002.594.637	88,4	2.263.291.964	52,2	5.659.661.309	4,1
2	FARELO DE SOJA	327.564.625	54,2	1.674.283.782	69,2	604.108.604	13,9	2.418.672.730	1,8
3	CARNE BOVINA E DERIVADOS	196.296.658	36,4	1.744.509.387	44,4	538.545.244	12,4	3.927.148.810	2,9
4	ÓLEO DE SOJA	173.464.990	75,0	943.963.369	76,8	231.344.701	5,3	1.228.638.025	0,9
5	OBRAS DE MADEIRA	178.616.364	91,9	2.518.908.236	83,5	194.360.759	4,5	3.017.647.533	2,2
6	ALGODÃO	97.573.524	53,6	169.501.805	49,9	181.972.880	4,2	339.632.354	0,2
7	COUROS E PELES	69.077.687	94,7	1.704.371.072	85,4	72.967.313	1,7	1.995.795.292	1,5
8	CARNE DE FRANGO E DERIVADOS	22.583.157	34,6	1.963.077.676	61,3	65.357.440	1,5	3.203.423.677	2,3
9	CEREAIS (SORGO E MILHO)	38.534.162	74,9	443.230.814	72,9	51.433.588	1,2	607.889.218	0,4
10	AÇÚCAR	0	0,0	1.050.739.788	16,6	29.987.302	0,7	6.347.401.847	4,6
11	CARNE SUÍNA E DERIVADOS	1.871.042	7,9	156.017.263	15,0	23.736.392	0,5	1.038.506.974	0,8
12	TÊXTIL E SUAS OBRAS	1.409.035	58,8	1.257.757.574	72,2	2.397.762	0,1	1.742.213.170	1,3
13	MÓVEIS DE MADEIRA	336.266	98,1	619.484.095	73,1	342.941	0,0	847.704.130	0,6
14	SEMENTES FORRAGEIRAS	0	0,0	2.236.228	4,8	95.369	0,0	46.627.034	0,0
15	PRODUTOS CERÂMICOS (LADRILHOS)	0	0,0	390.146.784	64,4	0	0,0	605.878.858	0,4
16	FERROSSILÍCIO-MANGANÊS	0	0,0	21.792.275	46,9	0	0,0	46.455.290	0,0
17	MINÉRIO (FERRO E MANGANÊS)	0	0,0	8.082.389.847	85,0	0	0,0	9.507.034.114	6,9
18	DEMAIS PRODUTOS	63.453.517	86,4	57.386.503.098	60,5	73.434.160	1,7	94.889.369.732	69,0

X

MAIOR COMPRADOR DOS 20 PRINCIPAIS

EXPORTAÇÃO

**PRINCIPAIS PRODUTOS EXPORTADOS PELO GO
PARA 20 PRINCIPAIS PAÍSES**

jan-06 : dez-06 (US\$ FOB)

	1 - HOLANDA		2 - CHINA		3 - ITÁLIA		4 - ALEMANHA		5 - EUA		
	GO	BRASIL	GO	BRASIL	GO	BRASIL	GO	BRASIL	GO	BRASIL	
TOTAL (US\$).....	467.650.102	5.743.864.748	334.756.796	8.399.521.068	130.830.868	3.828.916.822	120.388.008	5.675.319.528	75.739.116	24.431.328.973	
TOTAL 17 PRODUTOS	461.992.906	2.587.945.208	332.465.213	5.898.477.025	126.278.011	1.812.545.494	59.657.932	1.829.829.187	15.320.789	3.334.822.994	
1	GRÃOS DE SOJA	238.142.603	853.988.507	297.919.074	2.431.569.314	3.413.159	240.880.810	26.816.552	242.608.417	0	3.029.412
2	CARNE BOVINA E DERIVADOS	67.840.132	301.072.673	0	741.501	71.662.069	271.424.611	28.065.818	115.357.139	319.140	276.682.788
3	FARELO DE SOJA	139.173.378	500.791.995	0	3.010.832	1.451.856	81.240.108	2.735.454	186.802.410	0	0
4	COUROS E PELES	6.071.350	31.572.533	30.071.676	381.145.205	46.837.328	501.408.760	1.021.725	22.000.998	2.937.506	288.280.263
5	CARNE DE FRANGO E DERIVADOS	2.696.565	339.277.710	1.004.340	19.091.218	15.344	3.711.813	826.503	169.222.618	105.936	1.398.004
6	AÇÚCAR	3.267.915	9.032.141	1.371.724	55.347.211	74.914	1.106.334	191.880	2.177.963	8.190.889	134.638.064
7	CARNE SUÍNA E DERIVADOS	99.736	1.492.511	0	132.830	0	1.454.533	0	1.423.411	252.793	1.066.403
8	ALGODÃO	0	164.293	1.893.737	24.289.310	992.333	8.048.732	0	2.260.902	1.438.348	8.345.648
9	CEREAIS (SORGO E MILHO)	0	12.510.168	0	0	0	947.209	0	3.070	1.932.290	2.392.055
10	ÓLEO DE SOJA	4.701.227	286.032.663	0	113.564.358	1.661.968	89.206.011	0	3.108.664	0	979.052
11	TÊXTIL E SUAS OBRAS	0	48.571.831	204.662	26.946.447	37.950	22.109.716	0	41.640.289	21.821	451.206.923
12	OBRAS DE MADEIRA	0	102.276.599	0	167.876.327	131.090	74.031.866	0	79.411.450	51.627	1.421.791.504
13	MÓVEIS DE MADEIRA	0	26.982.336	0	3.486	0	1.894.897	0	25.238.739	70.439	314.009.316
14	PRODUTOS CERÂMICOS (LADRILHOS)	0	2.356.728	0	1.368.445	0	4.850.798	0	2.514.586	0	255.050.017
15	MINÉRIO (FERRO E MANGANÊS)	0	71.822.520	0	2.673.390.541	0	508.473.475	0	936.058.531	0	175.895.907
16	FERROSSILÍCIO-MANGANÊS	0	0	0	0	0	1.722.866	0	0	0	0
17	SEMENTES FORRAGEIRAS	0	0	0	0	0	32.955	0	0	0	57.638
18	DEMAIS PRODUTOS	5.657.196	3.155.919.540	2.291.583	2.501.044.043	4.552.857	2.016.371.328	60.730.076	3.845.490.341	60.418.327	21.096.505.979

X

MAIOR COMPRADOR DOS 20 PRINCIPAIS

**PRINCIPAIS PRODUTOS EXPORTADOS PELO GO
PARA 20 PRINCIPAIS PAÍSES**

jan-06 : dez-06 (US\$ FOB)

	6 - REINO UNIDO		7 - IRÃ		8 - FRANÇA		9 - HONG KONG		10 - ARÁBIA SAUDITA	
	GO	BRASIL	GO	BRASIL	GO	BRASIL	GO	BRASIL	GO	BRASIL
TOTAL (US\$).....	62.661.831	2.821.787.261	52.007.126	1.567.911.983	50.782.717	2.662.551.629	43.534.393	1.029.676.898	37.584.255	1.485.427.453
TOTAL 17 PRODUTOS	59.498.068	1.107.840.061	49.368.538	1.395.523.042	49.830.665	1.365.009.653	33.872.655	772.212.828	37.451.242	983.022.201
1 GRÃOS DE SOJA	221.210	133.624.018	2.913.716	214.994.182	7.242.564	37.662.757	0	0	0	0
2 CARNE BOVINA E DERIVADOS	54.835.560	329.479.965	31.391.052	107.233.923	7.251.453	30.650.038	13.189.378	112.078.787	8.337.020	87.778.320
3 FARELO DE SOJA	1.430.010	79.111.136	3.091.244	109.629.191	35.184.663	452.985.738	0	0	0	74.075.734
4 COUROS E PELES	1.497.746	8.805.655	0	0	0	5.995.053	4.192.109	282.123.294	0	71.703
5 CARNE DE FRANGO E DERIVADOS	1.513.542	85.529.923	0	2.978.833	151.985	16.300.775	8.396.647	251.331.124	25.651.357	381.100.670
6 AÇÚCAR	0	11.306.779	7.655.075	377.459.972	0	2.196.537	0	107.064	3.462.865	249.325.775
7 CARNE SUÍNA E DERIVADOS	0	0	0	0	0	1.577.301	8.094.521	95.916.705	0	0
8 ALGODÃO	0	95.812	0	0	0	42.997	0	323.977	0	0
9 CEREAIS (SORGO E MILHO)	0	23.235	4.317.451	205.415.957	0	0	0	0	0	1.402.274
10 ÓLEO DE SOJA	0	2.202.866	0	347.131.977	0	55.115.252	0	9.956.340	0	658.080
11 TÊXTIL E SUAS OBRAS	0	10.789.088	0	63.356	0	21.714.173	0	2.734.439	0	2.572.753
12 OBRAS DE MADEIRA	0	164.474.253	0	19.401	0	173.201.118	0	17.254.421	0	4.059.615
13 MÓVEIS DE MADEIRA	0	74.370.828	0	17.093	0	82.992.991	0	385.149	0	299.792
14 PRODUTOS CERÂMICOS (LADRILHOS)	0	12.923.371	0	148.696	0	1.871.745	0	1.528	0	2.339.513
15 MINÉRIO (FERRO E MANGANÊS)	0	195.103.132	0	30.430.461	0	482.703.178	0	0	0	179.337.972
16 FERROSSILÍCIO-MANGANÊS	0	0	0	0	0	0	0	0	0	0
17 SEMENTES FORRAGEIRAS	0	0	0	0	0	0	0	0	0	0
18 DEMAIS PRODUTOS	3.163.763	1.713.947.200	2.638.588	172.388.941	952.052	1.297.541.976	9.661.738	257.464.070	133.013	502.405.252

X

MAIOR COMPRADOR DOS 20 PRINCIPAIS

**PRINCIPAIS PRODUTOS EXPORTADOS PELO GO
PARA 20 PRINCIPAIS PAÍSES**

jan-06 : dez-06 (US\$ FOB)

		11 - JAPÃO		12 - ESPANHA		13 - PARAGUAI		14 - BÉLGICA		15 - ARGENTINA	
		GO	BRASIL	GO	BRASIL	GO	BRASIL	GO	BRASIL	GO	BRASIL
TOTAL (US\$).....		33.584.447	3.883.935.727	32.916.557	2.272.785.697	20.220.059	1.230.507.661	17.916.121	2.994.388.214	17.560.647	11.713.819.074
TOTAL 17 PRODUTOS		21.636.370	1.861.915.476	31.575.690	1.050.598.664	1.608.545	116.223.369	15.885.014	522.125.593	3.045.931	1.036.988.803
1	GRÃOS DE SOJA	4.618.378	49.850.203	17.611.499	428.357.415	0	0	6.638.993	104.112.705	0	7.141.805
2	CARNE BOVINA E DERIVADOS	253.125	7.422.715	9.261.669	44.386.596	0	3.083.859	716.154	11.907.806	49.531	49.531
3	FARELO DE SOJA	0	9.545.827	276.120	51.877.280	0	0	8.174.334	34.322.772	0	0
4	COUROS E PELES	26.647	25.373.364	2.879.786	28.966.269	1.567	526.603	0	3.490.038	3.090	8.373.805
5	CARNE DE FRANGO E DERIVADOS	15.336.277	487.494.849	1.484.586	35.349.616	202.905	595.613	5.255	3.520.398	0	5.360.939
6	AÇÚCAR	0	7.941.331	0	2.315.003	3.797	13.013.464	0	1.204.364	0	12.486.560
7	CARNE SUÍNA E DERIVADOS	0	611.751	0	2.164.235	3.459	693.361	22.593	108.026	0	34.966.207
8	ALGODÃO	1.374.895	24.529.150	0	0	0	1.961.562	327.547	1.292.871	2.943.308	34.593.191
9	CEREAIS (SORGO E MILHO)	0	64.984	5.491	109.431.280	967.565	10.708.038	138	11.868	50.002	1.145.641
10	ÓLEO DE SOJA	0	0	0	5.474.299	199.992	3.281.786	0	0	0	0
11	TÊXTIL E SUAS OBRAS	27.048	30.254.639	44.413	31.662.927	225.612	44.475.322	0	3.841.968	0	456.596.844
12	OBRAS DE MADEIRA	0	18.505.388	0	106.083.929	2.710	3.565.903	0	118.051.691	0	31.130.506
13	MÓVEIS DE MADEIRA	0	496.488	12.126	39.742.664	898	4.504.772	0	7.061.780	0	25.366.483
14	PRODUTOS CERÂMICOS (LADRILHOS)	0	649.874	0	12.225.265	40	18.772.642	0	1.970.416	0	39.141.714
15	MINÉRIO (FERRO E MANGANÊS)	0	1.199.174.913	0	152.459.511	0	9.536.463	0	231.228.890	0	360.651.557
16	FERROSSILÍCIO-MANGANÊS	0	0	0	102.375	0	87.750	0	0	0	19.277.616
17	SEMENTES FORRAGEIRAS	0	0	0	0	0	1.416.231	0	0	0	706.404
18	DEMAIS PRODUTOS	11.948.077	2.022.020.251	1.340.867	1.222.187.033	18.611.514	1.114.284.292	2.031.107	2.472.262.621	14.514.716	10.676.830.271

X

MAIOR COMPRADOR DOS 20 PRINCIPAIS

**PRINCIPAIS PRODUTOS EXPORTADOS PELO GO
PARA 20 PRINCIPAIS PAÍSES**

jan-06 : dez-06 (US\$ FOB)

		16 - CORÉIA DO SUL		17 - TAIWAN (FORMOSA)		18 - LÍBIA		19 - ÁFRICA DO SUL		20 - URUGUAI	
		GO	BRASIL	GO	BRASIL	GO	BRASIL	GO	BRASIL	GO	BRASIL
TOTAL (US\$).....		8.728.879	1.961.976.609	8.553.575	759.010.602	6.597.735	203.346.474	5.318.860	1.459.331.727	3.690.905	1.006.099.582
TOTAL 17 PRODUTOS		5.280.685	961.284.572	6.686.579	422.134.398	6.559.132	182.609.983	4.459.007	357.310.305	1.118.631	146.585.776
1	GRÃOS DE SOJA	0	134.993.505	1.728.880	119.781.320	0	0	0	0	0	267
2	CARNE BOVINA E DERIVADOS	0	49.245	0	0	6.559.132	38.063.044	85.695	1.202.194	544	5.844.652
3	FARELO DE SOJA	1.370.314	90.792.259	0	0	0	0	0	0	0	98.500
4	COUROS E PELES	2.675.452	44.223.749	2.533.689	31.864.464	0	706	139.039	27.912.367	427.896	12.236.243
5	CARNE DE FRANGO E DERIVADOS	23.942	34.830.343	0	0	0	0	3.868.741	124.952.153	0	1.031.077
6	AÇÚCAR	0	978.403	0	14.302.107	0	30.392.132	365.532	101.214.941	22.800	24.193.643
7	CARNE SUÍNA E DERIVADOS	0	0	0	0	0	0	0	205.627	0	14.204.362
8	ALGODÃO	932.422	38.466.693	2.424.010	25.086.667	0	0	0	0	0	0
9	CEREAIS (SORGO E MILHO)	248.753	91.968.879	0	0	0	2.907.000	0	4.164.498	0	134.658
10	ÓLEO DE SOJA	0	1.308.348	0	0	0	0	0	21.312.499	183.647	4.631.174
11	TÊXTIL E SUAS OBRAS	29.802	2.138.019	0	1.416.603	0	59.897	0	7.669.246	483.744	51.293.094
12	OBRAS DE MADEIRA	0	8.387.450	0	3.835.869	0	352.246	0	12.755.885	0	11.842.815
13	MÓVEIS DE MADEIRA	0	17.806	0	0	0	15.635	0	3.821.746	0	12.262.094
14	PRODUTOS CERÂMICOS (LADRILHOS)	0	3.348.430	0	475.602	0	429.883	0	21.519.002	0	8.188.529
15	MINÉRIO (FERRO E MANGANÊS)	0	509.781.443	0	225.371.766	0	110.389.440	0	30.580.147	0	0
16	FERROSSILÍCIO-MANGANÊS	0	0	0	0	0	0	0	0	0	601.668
17	SEMENTES FORRAGEIRAS	0	0	0	0	0	0	0	0	0	23.000
18	DEMAIS PRODUTOS	3.448.194	1.000.692.037	1.866.996	336.876.204	38.603	20.736.491	859.853	1.102.021.422	2.572.274	859.513.806

X

MAIOR COMPRADOR DOS 20 PRINCIPAIS

PRINCIPAIS PRODUTOS EXPORTADOS PELO GO PARA 20 PRINCIPAIS PAÍSES					jan-06	a	dez-06	(US\$ FOB)
TOTAL DESTES PAÍSES					TOTAL GERAL			
GO	CONTRA GO TOTAL	BRASIL	CONTRA BRASIL TOTAL	GO	BRASIL			
TOTAL (US\$).....	531.022.997	73,2	85.131.507.730	61,9	2.092.027.930	PART(%)	137.469.700.097	PART(%)
TOTAL 17 PRODUTOS	323.591.603	73,1	27.745.004.632	65,2	1.810.403.312	86,5	42.580.330.365	31,0
1 GRÃOS DE SOJA	607.266.628	95,9	5.002.594.637	88,4	633.236.409	30,3	5.659.661.309	4,1
2 CARNE BOVINA E DERIVADOS	299.817.472	47,9	1.744.509.387	44,4	625.355.442	29,9	3.927.148.810	2,9
3 FARELO DE SOJA	192.887.373	92,7	1.674.283.782	69,2	208.005.679	9,9	2.418.672.730	1,8
4 COUROS E PELES	101.316.606	92,0	1.704.371.072	85,4	110.085.871	5,3	1.995.795.292	1,5
5 CARNE DE FRANGO E DERIVADOS	61.283.925	64,9	1.963.077.676	61,3	94.446.197	4,5	3.203.423.677	2,3
6 AÇÚCAR	24.607.391	39,2	1.050.739.788	16,6	62.709.969	3,0	6.347.401.847	4,6
7 CARNE SUÍNA E DERIVADOS	8.473.102	28,7	156.017.263	15,0	29.521.544	1,4	1.038.506.974	0,8
8 ALGODÃO	12.326.600	55,9	169.501.805	49,9	22.046.158	1,1	339.632.354	0,2
9 CEREAIS (SORGO E MILHO)	7.521.690	47,5	443.230.814	72,9	15.831.363	0,8	607.889.218	0,4
10 ÓLEO DE SOJA	6.746.834	95,8	943.963.369	76,8	7.039.662	0,3	1.228.638.025	0,9
11 TÊXTIL E SUAS OBRAS	1.075.052	70,8	1.257.757.574	72,2	1.519.158	0,1	1.742.213.170	1,3
12 OBRAS DE MADEIRA	185.427	38,5	2.518.908.236	83,5	482.209	0,0	3.017.647.533	2,2
13 MÓVEIS DE MADEIRA	83.463	73,8	619.484.095	73,1	113.134	0,0	847.704.130	0,6
14 PRODUTOS CERÂMICOS (LADRILHOS)	40	0,4	390.146.784	64,4	10.517	0,0	605.878.858	0,4
15 MINÉRIO (FERRO E MANGANÊS)	0	0,0	8.082.389.847	85,0	0	0,0	9.507.034.114	6,9
16 FERROSSILÍCIO-MANGANÊS	0	0,0	21.792.275	46,9	0	0,0	46.455.290	0,0
17 SEMENTES FORRAGEIRAS	0	0,0	2.236.228	4,8	0	0,0	46.627.034	0,0
18 DEMAIS PRODUTOS	207.431.394	73,7	57.386.503.098	60,5	281.624.618	13,5	94.889.369.732	69,0

X

MAIOR COMPRADOR DOS 20 PRINCIPAIS

EXPORTAÇÃO

**PRINCIPAIS PRODUTOS EXPORTADOS PELO DF
PARA 20 PRINCIPAIS PAÍSES**

jan-06 a dez-06 (US\$ FOB)

	1 - ARABIA SAUDITA		2 - CHINA		3 - AFRICA DO SUL		4 - HONG KONG		5 - HOL
	DF	BRASIL	DF	BRASIL	DF	BRASIL	DF	BRASIL	DF
TOTAL (US\$).....	11.101.619	1.485.427.453	10.179.074	8.399.521.068	1.841.766	1.459.331.727	1.805.844	1.029.676.898	1.759.559
TOTAL 17 PRODUTOS	11.101.619	983.022.201	10.179.074	5.898.477.025	0	357.310.305	1.805.844	772.212.828	1.759.559
1 CARNE DE FRANGO E DERIVADOS	11.101.619	381.100.670	131.916	19.091.218	0	124.952.153	1.805.844	251.331.124	0
2 GRÃOS DE SOJA	0	0	10.047.158	2.431.569.314	0	0	0	0	1.759.559
3 ALGODÃO	0	0	0	24.289.310	0	0	0	323.977	0
4 TÊXTEL E SUAS OBRAS	0	2.572.753	0	26.946.447	0	7.669.246	0	2.734.439	0
5 CEREAIS (SORGO E MILHO)	0	1.402.274	0	0	0	4.164.498	0	0	0
6 MÓVEIS DE MADEIRA	0	299.792	0	3.486	0	3.821.746	0	385.149	0
7 OBRAS DE MADEIRA	0	4.059.615	0	167.876.327	0	12.755.885	0	17.254.421	0
8 COUROS E PELES	0	71.703	0	381.145.205	0	27.912.367	0	282.123.294	0
9 CARNE BOVINA E DERIVADOS	0	87.778.320	0	741.501	0	1.202.194	0	112.078.787	0
10 FARELO DE SOJA	0	74.075.734	0	3.010.832	0	0	0	0	0
11 FERROSSILÍCIO-MANGANÊS	0	0	0	0	0	0	0	0	0
12 CARNE SUÍNA E DERIVADOS	0	0	0	132.830	0	205.627	0	95.916.705	0
13 AÇÚCAR	0	249.325.775	0	55.347.211	0	101.214.941	0	107.064	0
14 ÓLEO DE SOJA	0	658.080	0	113.564.358	0	21.312.499	0	9.956.340	0
15 MINÉRIO (FERRO E MANGANÊS)	0	179.337.972	0	2.673.390.541	0	30.580.147	0	0	0
16 PRODUTOS CERÂMICOS (LADRILHOS)	0	2.339.513	0	1.368.445	0	21.519.002	0	1.528	0
17 SEMENTES FORRAGEIRAS	0	0	0	0	0	0	0	0	0
18 DEMAIS PRODUTOS	0	502.405.252	0	2.501.044.043	1.841.766	1.102.021.422	0	257.464.070	0

X

MAIOR COMPRADOR DOS 20 PRINCIPAIS

**PRINCIPAIS PRODUTOS EXPORTADOS PELO DF
PARA 20 PRINCIPAIS PAÍSES**

jan-06 a dez-06 (US\$ FOB)

	6 - EUA		7 - JAPÃO		8 - IRÃ		9 - ARGENTINA		10 - ESPANHA	
	DF	BRASIL	DF	BRASIL	DF	BRASIL	DF	BRASIL	DF	BRASIL
TOTAL (US\$).....	806.818	24.431.328.973	622.149	3.883.935.727	416.041	1.567.911.983	259.409	11.713.819.074	73.805	2.272.785.697
TOTAL 17 PRODUTOS	9.195	3.334.822.994	622.149	1.861.915.476	353.778	1.395.523.042	115	1.036.988.803	20.973	1.050.598.664
1 CARNE DE FRANGO E DERIVADOS	0	1.398.004	0	487.494.849	0	2.978.833	0	5.360.939	0	35.349.616
2 GRÃOS DE SOJA	0	3.029.412	548.413	49.850.203	353.778	214.994.182	0	7.141.805	20.378	428.357.415
3 ALGODÃO	0	8.345.648	73.736	24.529.150	0	0	0	34.593.191	0	0
4 TÊXTIL E SUAS OBRAS	5.555	451.206.923	0	30.254.639	0	63.356	115	456.596.844	595	31.662.927
5 CEREAIS (SORGO E MILHO)	0	2.392.055	0	64.984	0	205.415.957	0	1.145.641	0	109.431.280
6 MÓVEIS DE MADEIRA	3.640	314.009.316	0	496.488	0	17.093	0	25.366.483	0	39.742.664
7 OBRAS DE MADEIRA	0	1.421.791.504	0	18.505.388	0	19.401	0	31.130.506	0	106.083.929
8 COUROS E PELES	0	288.280.263	0	25.373.364	0	0	0	8.373.805	0	28.966.269
9 CARNE BOVINA E DERIVADOS	0	276.682.788	0	7.422.715	0	107.233.923	0	49.531	0	44.386.596
10 FARELO DE SOJA	0	0	0	9.545.827	0	109.629.191	0	0	0	51.877.280
11 FERROSSILÍCIO-MANGANÊS	0	0	0	0	0	0	0	19.277.616	0	102.375
12 CARNE SUÍNA E DERIVADOS	0	1.066.403	0	611.751	0	0	0	34.966.207	0	2.164.235
13 AÇÚCAR	0	134.638.064	0	7.941.331	0	377.459.972	0	12.486.560	0	2.315.003
14 ÓLEO DE SOJA	0	979.052	0	0	0	347.131.977	0	0	0	5.474.299
15 MINÉRIO (FERRO E MANGANÊS)	0	175.895.907	0	1.199.174.913	0	30.430.461	0	360.651.557	0	152.459.511
16 PRODUTOS CERÂMICOS (LADRILHOS)	0	255.050.017	0	649.874	0	148.696	0	39.141.714	0	12.225.265
17 SEMENTES FORRAGEIRAS	0	57.638	0	0	0	0	0	706.404	0	0
18 DEMAIS PRODUTOS	797.623	21.096.505.979	0	2.022.020.251	62.263	172.388.941	259.294	10.676.830.271	52.832	1.222.187.033

X

MAIOR COMPRADOR DOS 20 PRINCIPAIS

PRINCIPAIS PRODUTOS EXPORTADOS PELO DF
PARA 20 PRINCIPAIS PAÍSES

jan-06 a dez-06 (US\$ FOB)

		11 - URUGUAI		12 - PARAGUAI		13 - ALEMANHA		14 - ITALIA		15 - REINO UNIDO	
		DF	BRASIL	DF	BRASIL	DF	BRASIL	DF	BRASIL	DF	BRASIL
TOTAL (US\$).....		46.334	1.006.099.582	21.673	1.230.507.661	21.112	5.675.319.528	18.707	3.828.916.822	14.454	2.821.787.261
TOTAL 17 PRODUTOS		0	146.585.776	0	116.223.369	0	1.829.829.187	18.707	1.812.545.494	14.454	1.107.840.061
1	CARNE DE FRANGO E DERIVADOS	0	1.031.077	0	595.613	0	169.222.618	0	3.711.813	0	85.529.923
2	GRÃOS DE SOJA	0	267	0	0	0	242.608.417	0	240.880.810	0	133.624.018
3	ALGODÃO	0	0	0	1.961.562	0	2.260.902	0	8.048.732	0	95.812
4	TÊXTIL E SUAS OBRAS	0	51.293.094	0	44.475.322	0	41.640.289	18.707	22.109.716	14.454	10.789.088
5	CEREAIS (SORGO E MILHO)	0	134.658	0	10.708.038	0	3.070	0	947.209	0	23.235
6	MÓVEIS DE MADEIRA	0	12.262.094	0	4.504.772	0	25.238.739	0	1.894.897	0	74.370.828
7	OBRAS DE MADEIRA	0	11.842.815	0	3.565.903	0	79.411.450	0	74.031.866	0	164.474.253
8	COURO E PELES	0	12.236.243	0	526.603	0	22.000.998	0	501.408.760	0	8.805.655
9	CARNE BOVINA E DERIVADOS	0	5.844.652	0	3.083.859	0	115.357.139	0	271.424.611	0	329.479.965
10	FARELO DE SOJA	0	98.500	0	0	0	186.802.410	0	81.240.108	0	79.111.136
11	FERROSSILÍCIO-MANGANÊS	0	601.668	0	87.750	0	0	0	1.722.866	0	0
12	CARNE SUÍNA E DERIVADOS	0	14.204.362	0	693.361	0	1.423.411	0	1.454.533	0	0
13	AÇÚCAR	0	24.193.643	0	13.013.464	0	2.177.963	0	1.106.334	0	11.306.779
14	ÓLEO DE SOJA	0	4.631.174	0	3.281.786	0	3.108.664	0	89.206.011	0	2.202.866
15	MINÉRIO (FERRO E MANGANÊS)	0	0	0	9.536.463	0	936.058.531	0	508.473.475	0	195.103.132
16	PRODUTOS CERÂMICOS (LADRILHOS)	0	8.188.529	0	18.772.642	0	2.514.586	0	4.850.798	0	12.923.371
17	SEMENTES FORRAGEIRAS	0	23.000	0	1.416.231	0	0	0	32.955	0	0
18	DEMAIS PRODUTOS	46.334	859.513.806	21.673	1.114.284.292	21.112	3.845.490.341	0	2.016.371.328	0	1.713.947.200

X

MAIOR COMPRADOR DOS 20 PRINCIPAIS

PRINCIPAIS PRODUTOS EXPORTADOS PELO DF
PARA 20 PRINCIPAIS PAÍSES

jan-06 a dez-06 (US\$ FOB)

	16 - FRANÇA		17 - BÉLGICA		18 - TAIWAN (FORMOSA)		19 - LÍBIA		20 - CORÉIA DO SUL	
	DF	BRASIL	DF	BRASIL	DF	BRASIL	DF	BRASIL	DF	BRASIL
TOTAL (US\$).....	4.685	2.662.551.629	2.817	2.994.388.214	0	759.010.602	0	203.346.474	0	1.961.976.609
TOTAL 17 PRODUTOS	476	1.365.009.653	2.817	522.125.593	0	422.134.398	0	182.609.983	0	961.284.572
1 CARNE DE FRANGO E DERIVADOS	0	16.300.775	0	3.520.398	0	0	0	0	0	34.830.343
2 GRÃOS DE SOJA	0	37.662.757	0	104.112.705	0	119.781.320	0	0	0	134.993.505
3 ALGODÃO	0	42.997	2.817	1.292.871	0	25.086.667	0	0	0	38.466.693
4 TÊXTEL E SUAS OBRAS	0	21.714.173	0	3.841.968	0	1.416.603	0	59.897	0	2.138.019
5 CEREAIS (SORGO E MILHO)	0	0	0	11.868	0	0	0	2.907.000	0	91.968.879
6 MÓVEIS DE MADEIRA	0	82.992.991	0	7.061.780	0	0	0	15.635	0	17.806
7 OBRAS DE MADEIRA	0	173.201.118	0	118.051.691	0	3.835.869	0	352.246	0	8.387.450
8 COUROS E PELES	476	5.995.053	0	3.490.038	0	31.864.464	0	706	0	44.223.749
9 CARNE BOVINA E DERIVADOS	0	30.650.038	0	11.907.806	0	0	0	38.063.044	0	49.245
10 FARELO DE SOJA	0	452.985.738	0	34.322.772	0	0	0	0	0	90.792.259
11 FERROSSILÍCIO-MANGANÉS	0	0	0	0	0	0	0	0	0	0
12 CARNE SUÍNA E DERIVADOS	0	1.577.301	0	108.026	0	0	0	0	0	0
13 AÇÚCAR	0	2.196.537	0	1.204.364	0	14.302.107	0	30.392.132	0	978.403
14 ÓLEO DE SOJA	0	55.115.252	0	0	0	0	0	0	0	1.308.348
15 MINÉRIO (FERRO E MANGANÉS)	0	482.703.178	0	231.228.890	0	225.371.766	0	110.389.440	0	509.781.443
16 PRODUTOS CERÂMICOS (LADRILHOS)	0	1.871.745	0	1.970.416	0	475.602	0	429.883	0	3.348.430
17 SEMENTES FORRAGEIRAS	0	0	0	0	0	0	0	0	0	0
18 DEMAIS PRODUTOS	4.209	1.297.541.976	0	2.472.262.621	0	336.876.204	0	20.736.491	0	1.000.692.037

X

MAIOR COMPRADOR DOS 20 PRINCIPAIS

PRINCIPAIS PRODUTOS EXPORTADOS PELO DF
PARA 20 PRINCIPAIS PAÍSES

jan-06 a dez-06 (US\$ FOB)

	TOTAL DESTES PAÍSES				TOTAL GERAL			
	DF	CONTRA DF TOTAL	BRASIL	CONTRA BRASIL TOTAL	DF	PART(%)	BRASIL	PART(%)
TOTAL (US\$).....	28.995.866	44,1	85.131.507.730	61,9	65.749.524	PART(%)	137.469.700.097	PART(%)
TOTAL 17 PRODUTOS	25.888.760	42,5	27.745.004.632	65,2	60.917.486	92,7	42.580.330.365	31,0
1 CARNE DE FRANGO E DERIVADOS	13.039.379	27,6	1.963.077.676	61,3	47.318.929	72,0	3.203.423.677	2,3
2 GRÃOS DE SOJA	12.729.286	99,8	5.002.594.637	88,4	12.760.825	19,4	5.659.661.309	4,1
3 ALGODÃO	76.553	10,7	169.501.805	49,9	712.851	1,1	339.632.354	0,2
4 TÊXTIL E SUAS OBRAS	39.426	46,7	1.257.757.574	72,2	84.418	0,1	1.742.213.170	1,3
5 CEREAIS (SORGO E MILHO)	0	0,0	443.230.814	72,9	35.667	0,1	607.889.218	0,4
6 MÓVEIS DE MADEIRA	3.640	100,0	619.484.095	73,1	3.640	0,0	847.704.130	0,6
7 OBRAS DE MADEIRA	0	0,0	2.518.908.236	83,5	680	0,0	3.017.647.533	2,2
8 COUROS E PELES	476	100,0	1.704.371.072	85,4	476	0,0	1.995.795.292	1,5
9 CARNE BOVINA E DERIVADOS	0	0,0	1.744.509.387	44,4	0	0,0	3.927.148.810	2,9
10 FARELO DE SOJA	0	0,0	1.674.283.782	69,2	0	0,0	2.418.672.730	1,8
11 FERROSSILÍCIO-MANGANÊS	0	0,0	21.792.275	46,9	0	0,0	46.455.290	0,0
12 CARNE SUÍNA E DERIVADOS	0	0,0	156.017.263	15,0	0	0,0	1.038.506.974	0,8
13 AÇÚCAR	0	0,0	1.050.739.788	16,6	0	0,0	6.347.401.847	4,6
14 ÓLEO DE SOJA	0	0,0	943.963.369	76,8	0	0,0	1.228.638.025	0,9
15 MINÉRIO (FERRO E MANGANÊS)	0	0,0	8.082.389.847	85,0	0	0,0	9.507.034.114	6,9
16 PRODUTOS CERÂMICOS (LADRILHOS)	0	0,0	390.146.784	64,4	0	0,0	605.878.858	0,4
17 SEMENTES FORRAGEIRAS	0	0,0	2.236.228	4,8	0	0,0	46.627.034	0,0
18 DE MAIS PRODUTOS	3.107.106	64,3	57.386.503.098	60,5	4.832.038	7,3	94.889.369.732	69,0

X

MAIOR COMPRADOR DOS 20 PRINCIPAIS