

MATO GROSSO DO SUL
BALANÇA COMERCIAL
EXPORTAÇÕES
IMPORTAÇÕES
Jan a dez/2005

ÍNDICE

		PÁG
1	- BALANÇA COMERCIAL COM A AMÉRICA DO SUL.....	38
2	- BLOCOS ECONÔMICOS, PRINCIPAIS EXPORTADORES.....	33
3	- BRASIL, PARTICIPAÇÃO DOS ESTADOS DO CENTRO-OESTE NAS EXP.....	20
4	- CADEIAS DA CARNE E SOJA, PARTICIPAÇÃO NAS EXP.....	17
5	- CENTRO-OESTE, PARTICIPAÇÃO DOS ESTADOS NAS EXP.....	18...19
6	- COMPARTATIVO DAS EXP CONTRA ANO ANTERIOR (EM DÓLAR E EM PESO).....	21...24
7	- DETALHE DAS EXPORTAÇÕES DOS PRINCIPAIS PRODUTOS PARA OS PRINCIPAIS PAÍSES DOS ESTADOS DO CENTRO-OESTE.....	46...69
8	- EMPRESAS, PRINCIPAIS EXPORTADORAS DO CENTRO-OESTE.....	29
9	- EMPRESAS, PRINCIPAIS EXPORTADORAS DO DISTRITO FEDERAL.....	45
10	- EMPRESAS, PRINCIPAIS EXPORTADORAS DO GOIÁS.....	44
11	- EMPRESAS, PRINCIPAIS EXPORTADORAS DO MATO GROSSO.....	43
12	- EMPRESAS, PRINCIPAIS EXPORTADORAS.....	28
13	- EMPRESAS, PRINCIPAIS IMPORTADORAS (SEM GÁS).....	41
14	- EMPRESAS, PRINCIPAIS IMPORTADORAS.....	26
15	- EVOLUÇÃO ANUAL DAS EXP/IMP.....	6
16	- EVOLUÇÃO CONTRA ANO ANTERIOR DAS EXP.....	12
17	- EVOLUÇÃO MENSAL (12 MESES) DAS EXP/IMP.....	7
18	- EVOLUÇÃO MENSAL CUMULATIVA (12 MESES) DAS EXP/IMP.....	8
19	- EVOLUÇÃO MENSAL CUMULATIVA DAS EXP/IMP (SEM GÁS).....	11
20	- EVOLUÇÃO MENSAL CUMULATIVA DAS EXP/IMP.....	10
21	- EVOLUÇÃO MENSAL DAS EXP/IMP.....	9
22	- EXPORTAÇÃO POR FATOR AGREGADO DO BRASIL E MATO GROSSO DO SUL.....	34
23	- EXPORTAÇÃO POR FATOR AGREGADO DO DISTRITO FEDERAL.....	37
24	- EXPORTAÇÃO POR FATOR AGREGADO DO GOIÁS.....	36
25	- EXPORTAÇÃO POR FATOR AGREGADO DO MATO GROSSO.....	35
26	- MODAIS DE EMBARQUE E DESEMBARQUE - COMPOSIÇÃO.....	14
27	- PAÍSES EXPORTADORES, PARTICIPAÇÃO DOS PRINCIPAIS.....	31
28	- PAÍSES, PRINCIPAIS COM POTENCIAL DE COMPRA.....	39
29	- PAÍSES, PRINCIPAIS EXPORTADORES.....	30
30	- PAÍSES, PRINCIPAIS IMPORTADORES (SEM GÁS).....	42
31	- PAÍSES, PRINCIPAIS IMPORTADORES.....	27
32	- PRINCIPAIS PRODUTOS EXPORTADOS, PARTICIPAÇÃO E EVOLUÇÃO.....	15...16
33	- PRODUTOS, PRINCIPAIS EXPORTADOS E PAÍSES COMPRADORES.....	32
34	- PRODUTOS, PRINCIPAIS IMPORTADOS (SEM GÁS).....	40
35	- PRODUTOS, PRINCIPAIS IMPORTADOS.....	25
36	- RANKING DOS ESTADOS NAS EXP.....	13
37	- RELATÓRIO ANALÍTICO DA BALANÇA COMERCIAL.....	03...05

RELATORIO DA BALANÇA COMERCIAL-IMPORTAÇÕES/EXPORTAÇÕES DO ESTADO DO MATO GROSSO DO SUL JANEIRO A DEZEMBRO DE 2005

1) BALANÇA COMERCIAL

A corrente de comércio do Estado de Mato Grosso do Sul, registrou o montante de US\$ 2,23 bilhões, o que corresponde a 1,16% do total do Brasil. O saldo acumulado de jan a dez/2005 apresentou um “superávit” de US\$ 68,98 milhões. Porém, se excluirmos a importação do gás natural, o saldo apresenta um “superávit” de US\$ 822,60 milhões.

2) IMPORTAÇÕES

As importações do MS, de jan a dez/2005 comparadas com igual período de 2004 cresceram 39,88%. O **gás natural** foi responsável por 69,78% do total importado, seguido de **catodo de cobre** com 3,97%, **fiós texturizado de poliéster** com 2,28%, e **cloreto de potássio** com 1,71%.

Os 16 principais produtos importados pelo MS, respondem por 88,17% do total. Os produtos importados que mais evoluíram no acumulado de jan a dez/2005 comparados com igual período de 2004 foram: **tecido de filamentos sintéticos**, **fiós de fibras de poliéster**, e **feijões comuns, pretos, secos em grãos**, todos com crescimento acima de 210%.

2.1 PRINCIPAIS EMPRESAS IMPORTADORAS DO MS

Dezesseis empresas importadoras responderam por 94,33% do total das importações do MS, com destaque para **PETROBRAS** (Regional de Corumbá) com 69,88%, seguido pela **AVANTI IND. COM.** (Três Lagoas) com 4,25%, **ELETROCAL** (Nova Andradina) com 3,97% e **ADAR IND. COM. EXP. E IMP.** (Três Lagoas) responsável por 3,57%.

As empresas que mais cresceram no acumulado de jan a dez/05, comparado com igual período de 2004, foram: **ADM DO BRASIL LTDA** (Campo Grande) com evolução de 5.303,60%, seguido da **SOPRANO ADM E PART. S/A** (Campo Grande), com 978,79%, **INTEGRASUL COM. IMP. EXP. LTDA** (Porto Murtinho) com evolução de 631,87%, **SOLO VIVO IND. E COM. DE FERTILIZANTES** (Terenos) com evolução de 481,87% e **AFIL IMP. EXP E COMÉRCIO LTDA** (Três Lagoas) com evolução de 191,38%.

Os principais Países exportadores para o MS no período de jan a dez/2005 foram: **BOLÍVIA** com participação de 70,48%, com destaque para as exportações de gás, petróleo, nafta e óleo combustível, seguido da **CHINA** com participação de 5,32%, com destaque para as exportações de tecidos e fiós de poliéster, **ARGENTINA** com 4,78%, tendo como principais produtos exportados: alhos frescos ou refrigerados, feijão comum preto em grãos, batatas preparadas ou conservadas, carnes desossadas de bovinos frescas ou refrigeradas, e **CHILE** com 4,49%, com destaque para os principais produtos exportados: catodos e fiós de cobre refinado, oréganos frescos ou secos e filés de peixes congelados.

3) EXPORTAÇÕES

As exportações do MS, no período de jan a dez/2005 comparados com igual período de 2004, apresentaram crescimento de 78,30%, contra 33,80% de MT; 28,70% de GO; 106,00% do DF; 38,40% do CO e 22,60% do BRASIL.

A participação dos 17 principais produtos, no período de jan a dez/2005, foi de 97,35% do total das exportações do MS e 31,48% das exportações brasileiras.

Carnes bovinas e derivados são os produtos de maior participação nas exportações do MS e representaram 25,63% do total, seguidos por **grãos de soja** com 20,46% e **farelo de soja** com 10,79%.

A cadeia da soja representou 36,55% das exportações do Estado do MS; 78,52% do MT; 56,44% de GO; 25,34% do DF; 65,77% da região CO e 8,01% do BRASIL.

A cadeia da carne (incluído couros e peles) representou 46,53% do total das exportações do MS; 7,79% do MT; 24,02% de GO; 62,25% do DF; 18,55% da região CO e 7,84% do BRASIL.

3.1 PRINCIPAIS PAÍSES IMPORTADORES DO MS

Os 20 principais países importadores do MS, no acumulado de jan a dez/05, representaram 83,25% do total das exportações. Em 2005, o Estado de Mato Grosso do Sul exportou para 136 países contra 119 do ano anterior.

A **CHINA** foi o principal parceiro nas exportações do MS neste período, com grande destaque para as compras de **grãos de soja, couros e peles e algodão**, seguido da **HOLANDA**, em terceiro lugar vem a **RUSSIA** com destaque para compra de **carne bovina e suína e seus derivados**; a **FRANÇA** vem em quarto lugar, com destaque para as compras de **farelo de soja**; **ARGENTINA** vem logo

foram os maiores compradores de **obras de madeira e de açúcar** do Estado de Mato Grosso do Sul.

3.2 CRESCIMENTO DOS PRINCIPAIS PRODUTOS EXPORTADOS NOS ESTADOS DA REGIÃO CENTRO-OESTE

Os produtos que apresentaram maior crescimento nas exportações do MS, no período jan a dez/05, quando comparado com igual período do ano anterior, foram: **farelo de soja** com evolução de 207,50%, **carne bovina e derivados** com 134,00%, e **grãos de soja** com crescimento de 129,00%.

No MT, os destaques na evolução das exportações, no período considerado foram: **têxtil e suas obras** com evolução de 3667,90% e **produtos cerâmicos** com evolução de 1739,00%.

Em GO, os produtos exportados que mais evoluíram foram os seguintes: **obras de madeira** com crescimento de 128,30% e **açúcar** com 79,30%.

No DF, **grãos de soja** evoluíram 109,30% e **carnes de frango e derivados** evoluíram 100,80%.

3.3 PRINCIPAIS EMPRESAS EXPORTADORAS DOS ESTADOS DA REGIÃO CENTRO-OESTE

INDEPENDENCIA ALIMENTOS LTDA (Nova Andradina), é a principal exportadora do MS, com participação de 15,12%; seguido da **ADM DO BRASIL LTDA** (Campo Grande) com 12,29% e **SEARA ALIMENTOS** (Dourados e Sidrolândia), com participação de 10,53%.

No MT, as principais empresas exportadoras são: **BUNGE ALIMENTOS** com participação de 20,84%, seguido da **AMAGGI EXPORTAÇÃO E IMPORTAÇÃO LTDA**, com 13,80% e **ADM do BRASIL LTDA**, com participação de 9,46%.

No Estado de GO, as maiores empresas exportadoras são: **CARAMURU ALIMENTOS LTDA** com 11,56%; seguido da **BUNGE ALIMENTOS S/A** com participação de 9,13% e **SEMENTES SELECTA LTDA** com participação de 8,52%

No DF, as principais empresas exportadoras foram: **SADIA S.A.** com participação de 54,80%; seguido da **MULTIGRAIN COM. E EXPORT.** com 15,75%.

3.4 PARTICIPAÇÃO DOS PRINCIPAIS PRODUTOS DO MS NA REGIÃO CENTRO-OESTE

A participação do MS no total das exportações da região CO é de 16,00%, no período de jan a dez/05. Os produtos do MS que se destacaram nas exportações da região CO foram: **ferrossilício-manganês** com 100,00 % do total; **sementes forrageiras** com 100,00%; **minérios de ferro e manganês** com 99,70% e **couros e peles** com participação de 51,80% do total das exportações da região CO.

3.5 BALANÇA COMERCIAL DO MS COM OS PRINCIPAIS PAISES SULAMERICANOS

A balança comercial do MS com a **ARGENTINA** e com o **PARAGUAI** no período de jan a dez/05, apresentou saldo positivo de US\$ 20,53 milhões e US\$ 9,60 milhões, respectivamente. O saldo comercial também foi positivo com os países como a **VENEZUELA, EQUADOR, COLOMBIA, TRINIDAD&TOBAGO E SURINAME** perfazendo um total de US\$ 6,40 milhões.

No mesmo período, a balança comercial apresentou saldo negativo com a **BOLIVIA** de US\$ 659,44 milhões; com o **CHILE** de US\$ 29,27 milhões, com o **URUGUAI** de US\$ 3,77 milhões e com o **PERU** de US\$ 2,37 milhões.

3.6 PARTICIPAÇÃO DOS BLOCOS ECONOMICOS NAS EXPORTAÇÕES DO MS

A **UNIÃO EUROPÉIA** é o nosso principal parceiro entre os blocos econômicos, com participação de 35,48% do total das exportações do MS, seguido da **ASIA** (exclusive Oriente Médio) com 22,19%; **EUROPA ORIENTAL** com 12,91%; **MERCOSUL** com 8,02%; **ORIENTE MÉDIO** com 7,87%; **NAFTA** com 2,81% e **DEMAIS BLOCOS** com 10,72%.

Na planilha dos países potencialmente compradores dos produtos do MS, a primeira coluna destaca e identifica o País que mais comprou determinado produto de outros Estados do Brasil, mas que, até dezembro de 2005, ainda não efetuou nenhuma compra do MS.

3.7 EXPORTAÇÕES DO MS POR FATOR AGREGADO

As exportações do MS, no período de jan a dez/05, registraram US\$ 1,150 bilhão, com participação de 0,97% do total das exportações brasileiras e, os **produtos básicos** responderam por 76,66% do total exportado; os industrializados

No MT, a composição das suas exportações, por valor agregado, foi da seguinte forma: **produtos básicos** responderam por 83,77% e os produtos industrializados por 16,23%, sendo 11,93% de **semimanufaturados** e 4,30% de **manufaturados**.

No Estado de GO, os **produtos básicos** responderam por 83,68% do total das exportações e os industrializados por 16,32%, sendo 10,23% para os **semimanufaturados** e 6,09% para os **manufaturados**.

No DF, tivemos a seguinte composição: **produtos básicos**, responderam por 92,43% e os industrializados por apenas 7,57%, sendo 0,03% de **semimanufaturados** e 7,54% de **manufaturados**.

Como podemos observar, as exportações do MS apresenta a melhor composição, por valor agregado, quando comparado com os outros Estados da Região CO, pois exporta, percentualmente, mais produtos industrializados que os demais e menos produtos básicos que os outros.

Destacamos, também, a relação das 47 principais empresas exportadoras da região CO no período de jan a dez/2005. Algumas têm participação em mais de um Estado, como é o caso da **BUNGE ALIMENTOS, ADM DO BRASIL, CARGIL AGRÍCOLA e FRIBOI**, que atuam no MS, MT e GO; além de outras que atuam no MT, GO e/ou DF.

DEZEMBRO DE 2005.

EVOLUÇÃO DAS EXPORTAÇÕES E IMPORTAÇÕES DE MATO GROSSO DO SUL 1995-2005 - US\$ 1.000.000 FOB

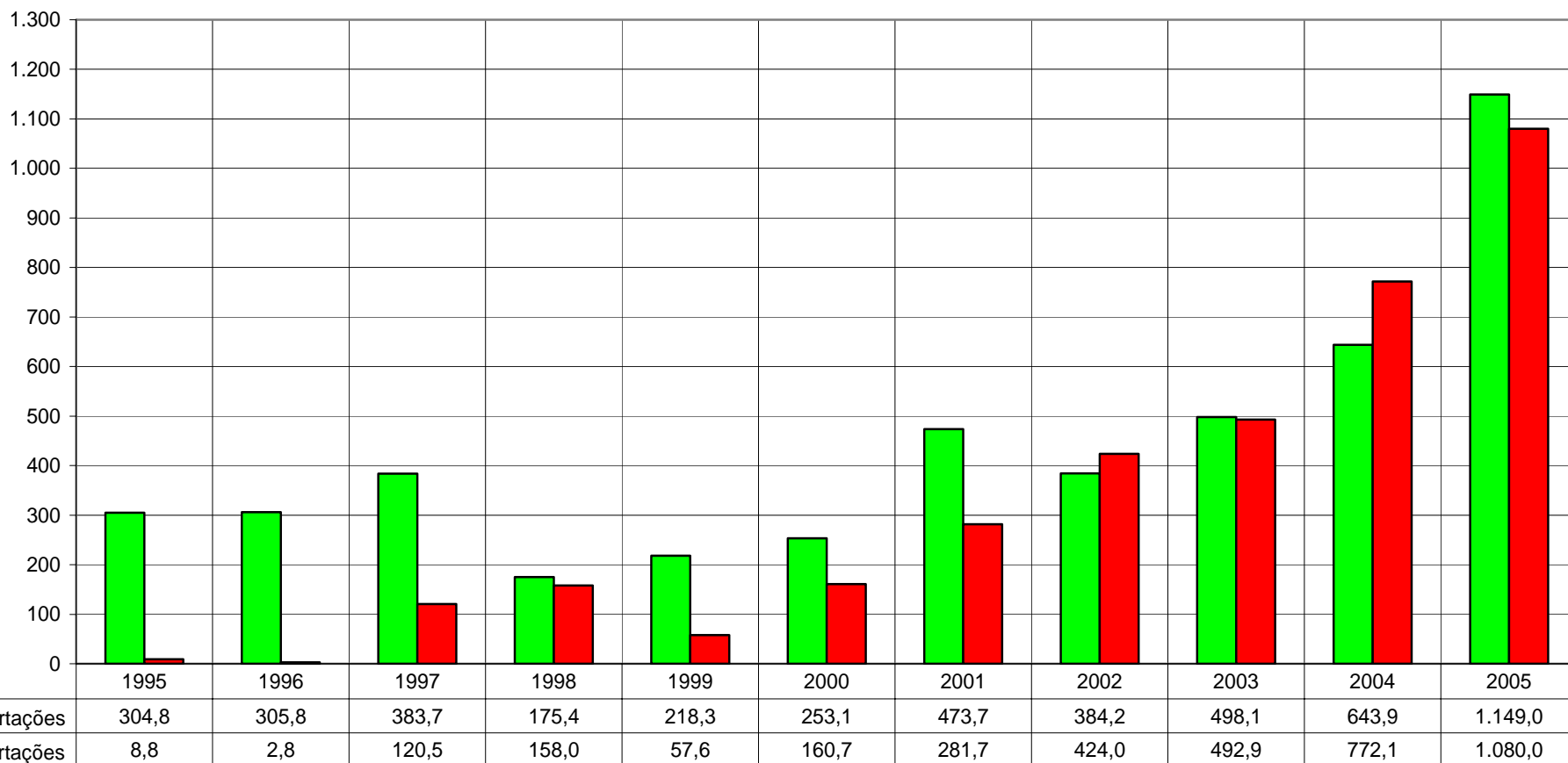

**EVOLUÇÃO DAS EXPORTAÇÕES E IMPORTAÇÕES DE MATO GROSSO DO SUL
MÊS A MÊS -JAN/05-DEZ/05 (12 ÚLTIMOS MESES) - US\$ 1.000 FOB**

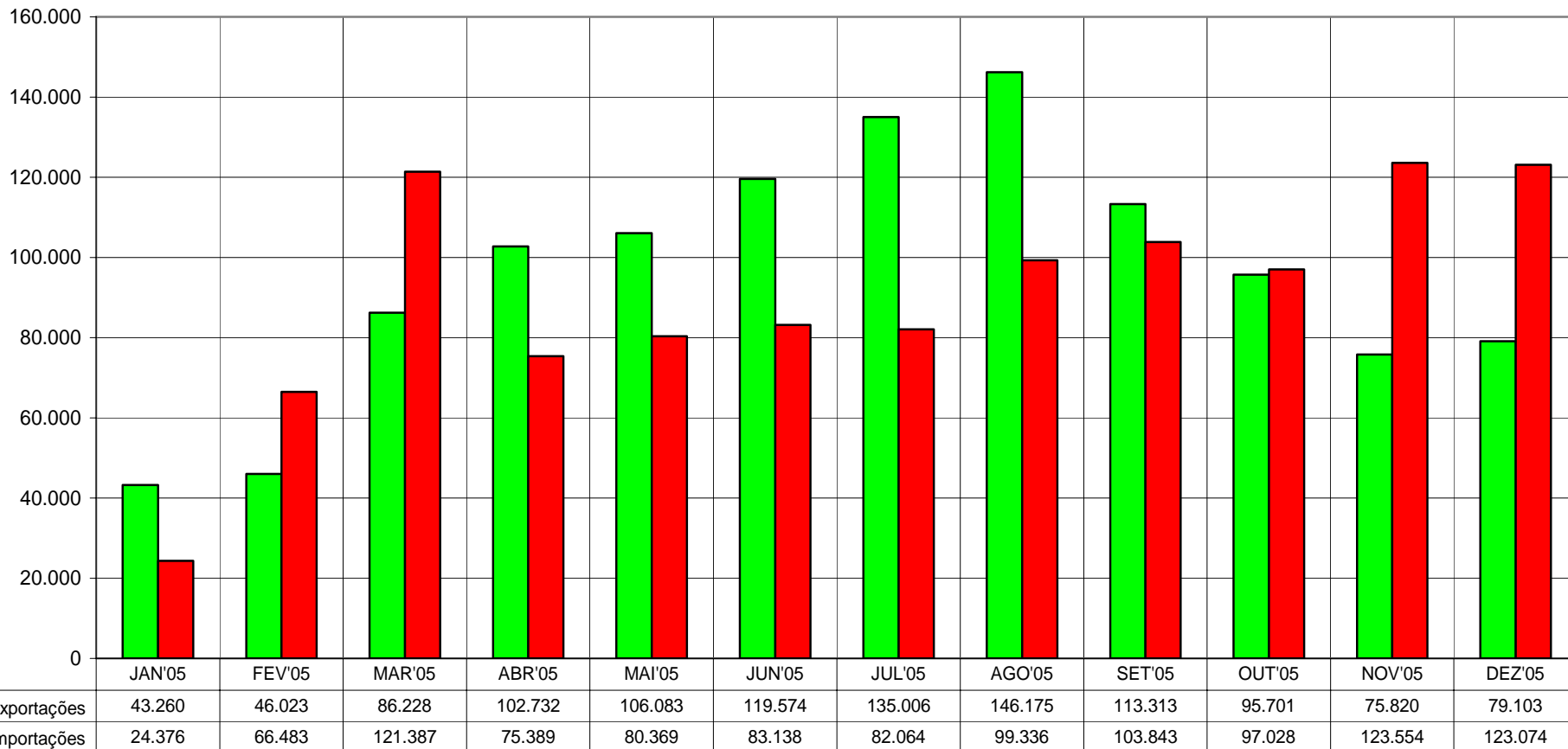

EVOLUÇÃO DAS EXPORTAÇÕES E IMPORTAÇÕES DE MATO GROSSO DO SUL CUMULATIVO (12 ÚLTIMOS MESES) - JAN/05-DEZ/05 - US\$ 1.000 FOB

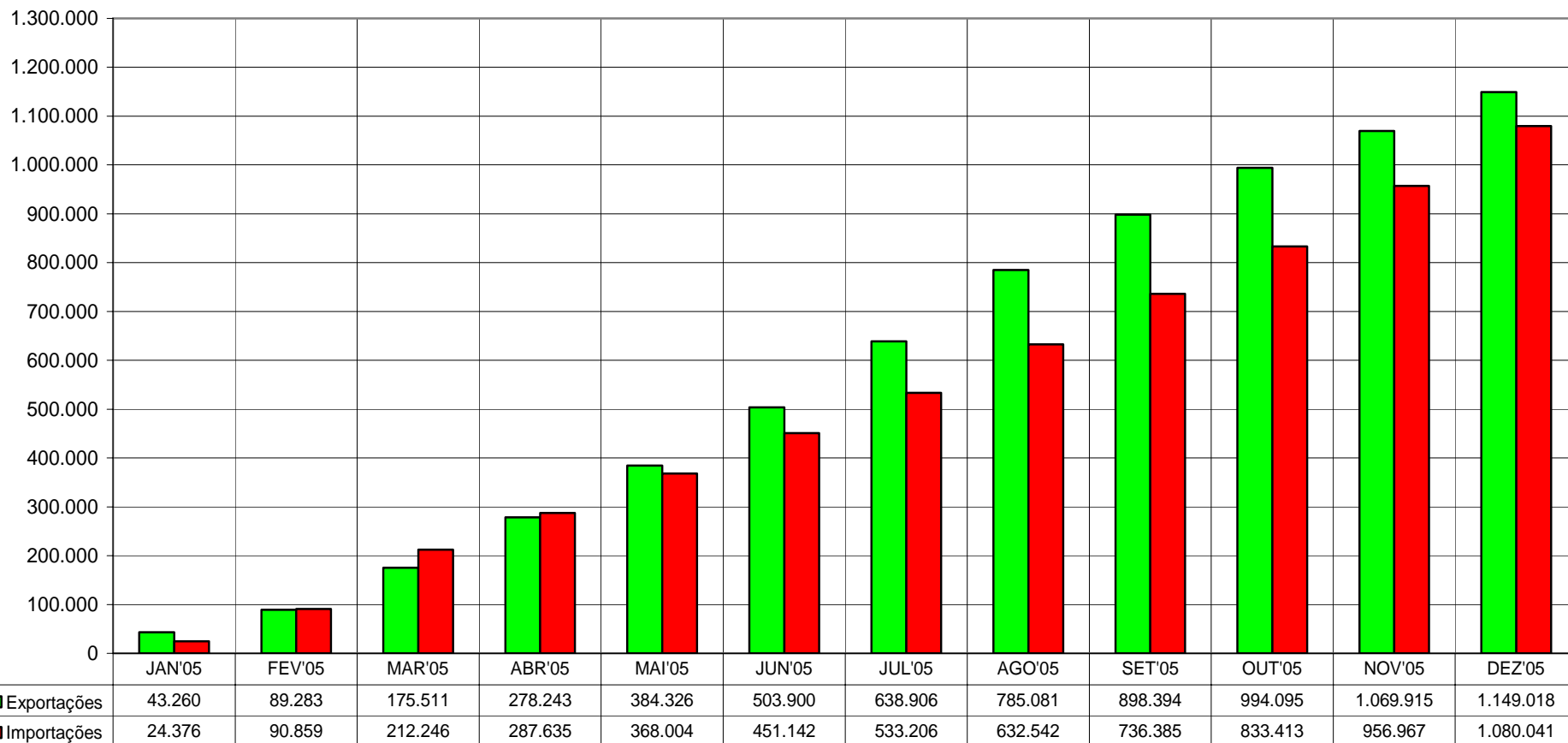

**EVOLUÇÃO DAS EXPORTAÇÕES E IMPORTAÇÕES DE MATO GROSSO DO SUL
MÊS A MÊS - JAN/05-DEZ/05 - US\$ 1.000 FOB**

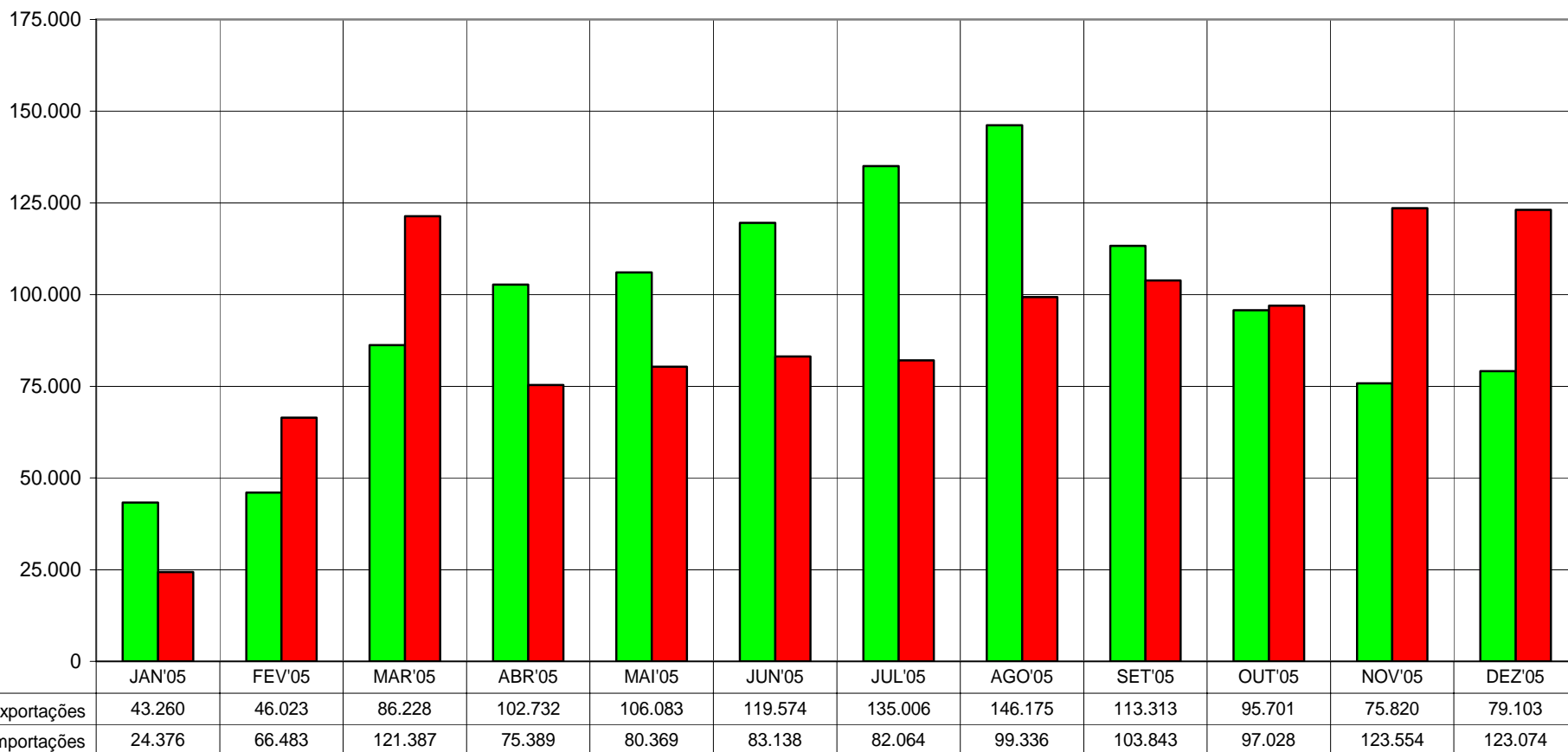

**EVOLUÇÃO DAS EXPORTAÇÕES E IMPORTAÇÕES DE MATO GROSSO DO SUL CUMULATIVO -
JAN/05-DEZ/05 - US\$ 1.000 FOB**

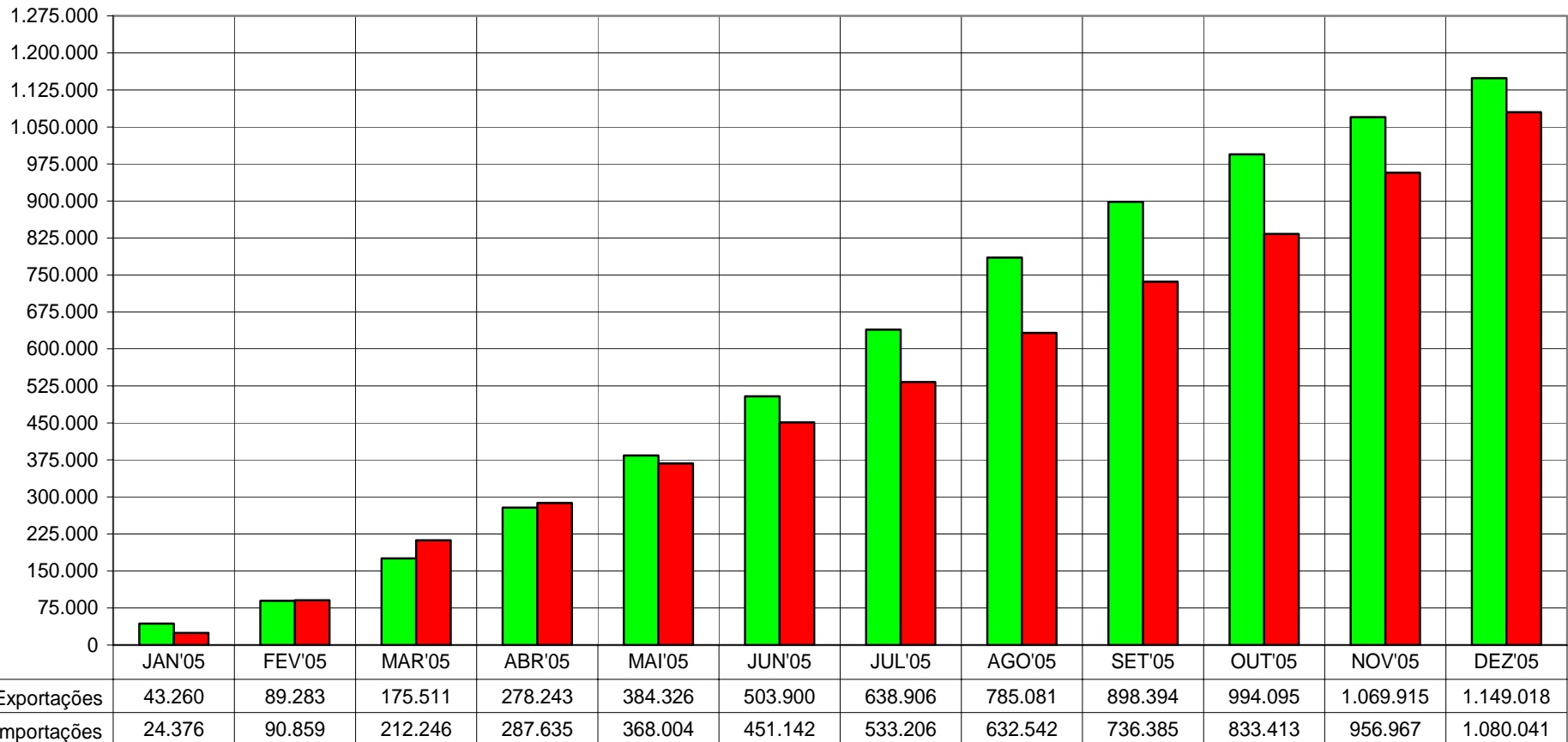

EVOLUÇÃO DAS EXPORTAÇÕES E IMPORTAÇÕES DE MATO GROSSO DO SUL CUMULATIVO - JAN/05-DEZ/05 - US\$ 1.000 FOB (SEM GÁS)

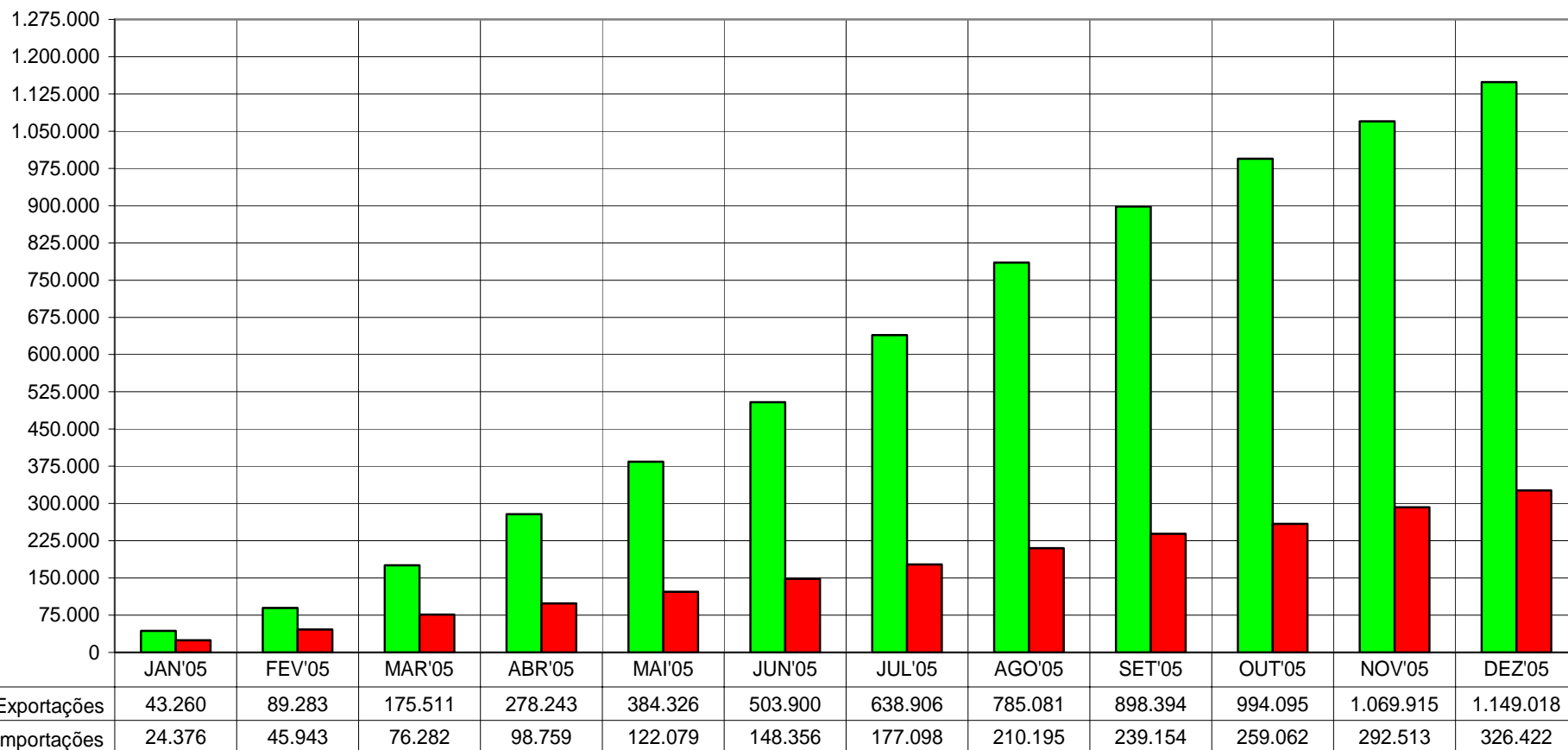

**EXPORTAÇÃO - EVOLUÇÃO PERCENTUAL DO PERÍODO DE JAN/05-DEZ/05
CONTRA MESMO PERÍODO DO ANO ANTERIOR - US\$**

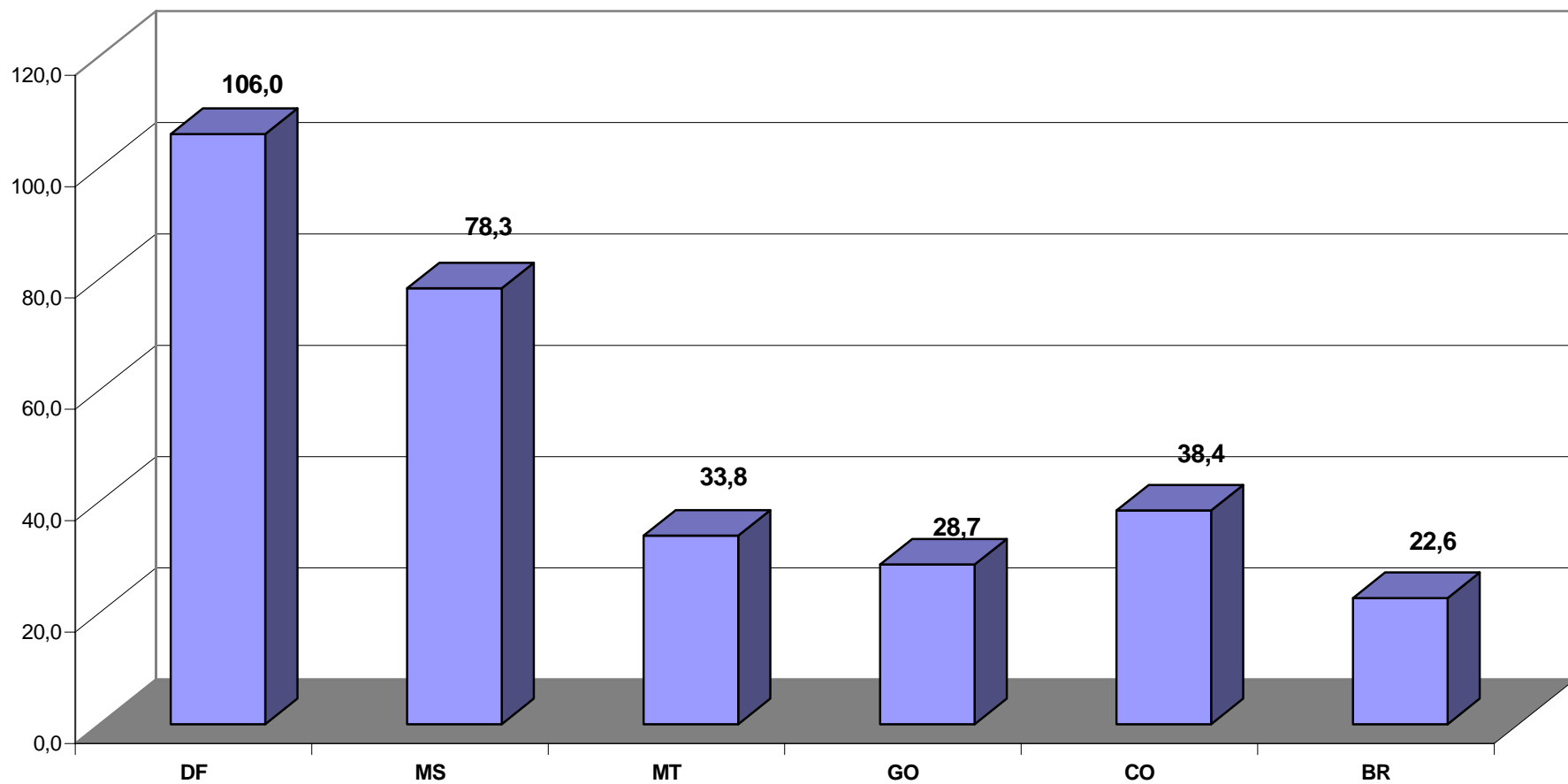

EXPORTAÇÃO - RANKING DOS ESTADOS

jan-05 a dez-05 (US\$)

				Part (%)		
		2005	2004	Var (%)	2005	2004
BRASIL		118.308.269.477	96.475.238.342	22,63	100,00	100,00
1	- SAO PAULO	38.007.692.592	31.038.788.223	22,45	32,13	32,17
2	- MINAS GERAIS	13.500.769.405	9.997.164.176	35,05	11,41	10,36
3	- RIO GRANDE DO SUL	10.453.684.362	9.878.602.143	5,82	8,84	10,24
4	- PARANA	10.022.668.933	9.396.534.183	6,66	8,47	9,74
5	- RIO DE JANEIRO	8.191.295.242	7.025.189.314	16,60	6,92	7,28
6	- BAHIA	5.987.743.569	4.062.916.260	47,38	5,06	4,21
7	- ESPIRITO SANTO	5.591.454.202	4.054.552.005	37,91	4,73	4,20
8	- SANTA CATARINA	5.584.124.544	4.853.506.430	15,05	4,72	5,03
9	- PARA	4.807.637.832	3.804.690.435	26,36	4,06	3,94
10	- MATO GROSSO	4.151.610.987	3.101.886.595	33,84	3,51	3,22
11	- AMAZONAS	2.143.978.990	1.157.572.820	85,21	1,81	1,20
12	- GOIAS	1.816.294.287	1.411.773.076	28,65	1,54	1,46
13	- MARANHAO	1.501.033.919	1.231.084.770	21,93	1,27	1,28
14	- MATO GROSSO DO SUL	1.149.018.098	644.479.137	78,29	0,97	0,67
15	- CEARA	930.450.856	859.369.027	8,27	0,79	0,89
16	- PERNAMBUCO	784.888.366	516.810.279	51,87	0,66	0,54
17	- ALAGOAS	583.790.456	457.657.629	27,56	0,49	0,47
18	- RIO GRANDE DO NORTE	413.317.372	573.602.955	(27,94)	0,35	0,59
19	- PARAIBA	228.007.433	213.965.236	6,56	0,19	0,22
20	- RONDONIA	202.674.080	133.360.668	51,97	0,17	0,14
21	- TOCANTINS	158.735.865	116.465.953	36,29	0,13	0,12
22	- AMAPA	76.511.159	46.873.576	63,23	0,06	0,05
23	- SERGIPE	66.423.885	47.702.439	39,25	0,06	0,05
24	- DISTRITO FEDERAL	59.682.831	28.973.247	105,99	0,05	0,03
25	- PIAUI	58.660.647	73.333.480	(20,01)	0,05	0,08
26	- ACRE	11.361.941	7.663.456	48,26	0,01	0,01
27	- RORAIMA	8.483.257	5.272.946	60,88	0,01	0,01
28	- NAO DECLARADA	1.077.831.620	1.294.055.770	(16,71)	0,91	1,34
29	- MERCADORIA NACIONALIZADA	434.663.253	333.320.702	30,40	0,37	0,35
30	- REEXPORTACAO	303.779.494	108.071.412	181,09	0,26	0,11

COMPOSIÇÃO DOS MODAIS DE EMBARQUE E DESEMBARQUE DE MERCADORIAS DO ESTADO DE MATO GROSSO DO SUL EM 2005

EXPORTAÇÕES

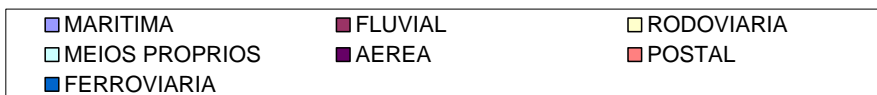
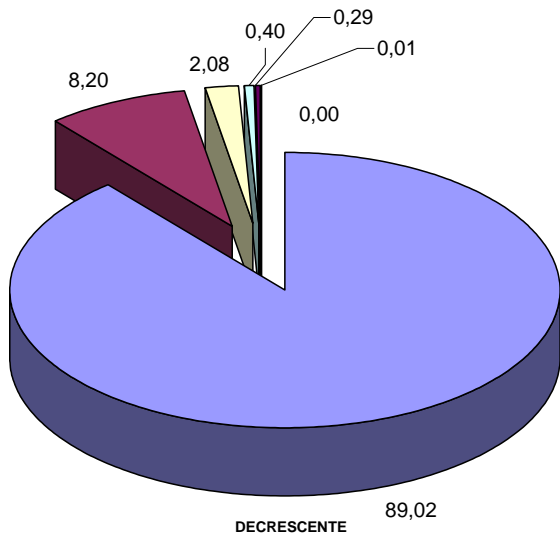

IMPORTAÇÕES

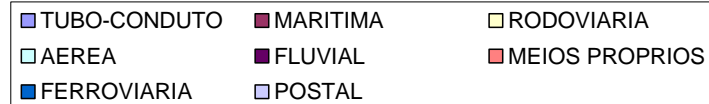
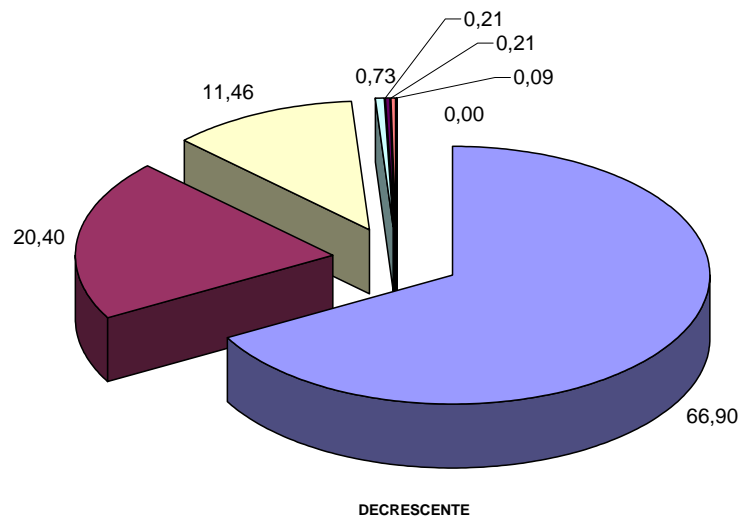

EXPORTAÇÃO - PARTICIPAÇÃO E EVOLUÇÃO DOS 17 PRINCIPAIS PRODUTOS DA REGIÃO CENTRO-OESTE **jan-05** **a** **dez-05 (US\$)**

		PARTICIPAÇÃO					
		MS	MT	GO	DF	CO	BR
TOTAL (US\$).....		1.149.018.098	4.151.610.987	1.816.294.287	59.682.831	7.176.606.203	118.308.269.477
TOTAL 17 PRODUTOS		97,35	99,35	85,08	87,85	95,32	31,48
1	CARNE BOVINA E DERIVADOS	25,63	5,22	13,84	0,44	10,63	2,60
2	GRÃOS DE SOJA	20,46	51,46	40,66	25,34	43,55	4,51
3	FARELO DE SOJA	10,79	18,03	15,42	0,00	16,06	2,42
4	CARNE DE FRANGO E DERIVADOS	8,94	1,62	5,16	61,80	4,19	2,97
5	COUROS E PELES	7,63	0,72	2,84	0,00	2,36	1,29
6	ÓLEO DE SOJA	5,30	9,02	0,36	0,00	6,16	1,07
7	MINÉRIO (FERRO E MANGANÊS)	5,25	0,00	0,01	0,00	0,84	6,54
8	CARNE SUÍNA E DERIVADOS	4,34	0,23	2,17	0,00	1,38	0,98
9	OBRAS DE MADEIRA	3,72	4,53	0,03	0,00	3,22	2,47
10	AÇÚCAR	2,78	0,59	1,66	0,00	1,20	3,47
11	FERROSSILÍCIO-MANGANÊS	1,03	0,00	0,00	0,00	0,16	0,07
12	ALGODÃO	0,97	6,82	2,38	0,00	4,70	0,38
13	SEMENTES FORRAGEIRAS	0,44	0,00	0,00	0,00	0,07	0,02
14	CEREAIS (SORGO E MILHO)	0,06	1,05	0,39	0,00	0,71	0,17
15	TÊXTIL E SUAS OBRAS	0,02	0,06	0,06	0,25	0,05	1,48
16	PRODUTOS CERÂMICOS (LADRILHOS)	0,00	0,00	0,00	0,00	0,00	0,47
17	GRANITO	0,00	0,00	0,08	0,02	0,02	0,57
18	DEMAIS PRODUTOS	2,65	0,65	14,92	12,15	4,68	68,52

EVOLUÇÃO - CONTRA ANO ANTERIOR					
MS	MT	GO	DF	CO	BR
78,3	33,8	28,7	106,0	38,4	22,6
80,2	33,7	29,6	99,5	38,9	15,7
134,0	76,0	42,3	-49,0	79,0	21,0
129,0	56,2	44,3	109,3	57,1	-0,9
207,5	5,9	6,5	S/C	14,1	-12,4
86,2	56,3	15,6	100,8	52,1	35,2
40,4	138,5	24,7	-98,7	45,3	7,7
0,5	36,4	-43,5	S/C	27,4	-8,4
73,2	S/C	-93,1	S/C	60,3	53,8
16,5	213,0	29,5	S/C	29,6	50,2
9,5	-4,7	128,3	S/C	-2,3	-0,8
93,3	112,5	79,3	S/C	92,9	45,4
-9,2	S/C	S/C	S/C	-9,2	-10,6
-1,9	6,4	28,7	S/C	8,5	10,8
-6,5	-100,0	S/C	S/C	-6,7	11,4
-92,9	-44,5	-63,1	S/C	-52,5	-76,4
-15,6	3.667,9	-38,6	16,5	71,8	4,7
-16,2	1.739,0	-15,0	S/C	22,8	12,3
-6,0	S/C	17,7	S/C	17,9	34,0
27,6	57,2	23,3	169,8	27,4	26,1

**EXPORTAÇÃO - MS
PARTICIPAÇÃO (%) DOS 17 PRINCIPAIS PRODUTOS
JAN/05-DEZ/05 - US\$**

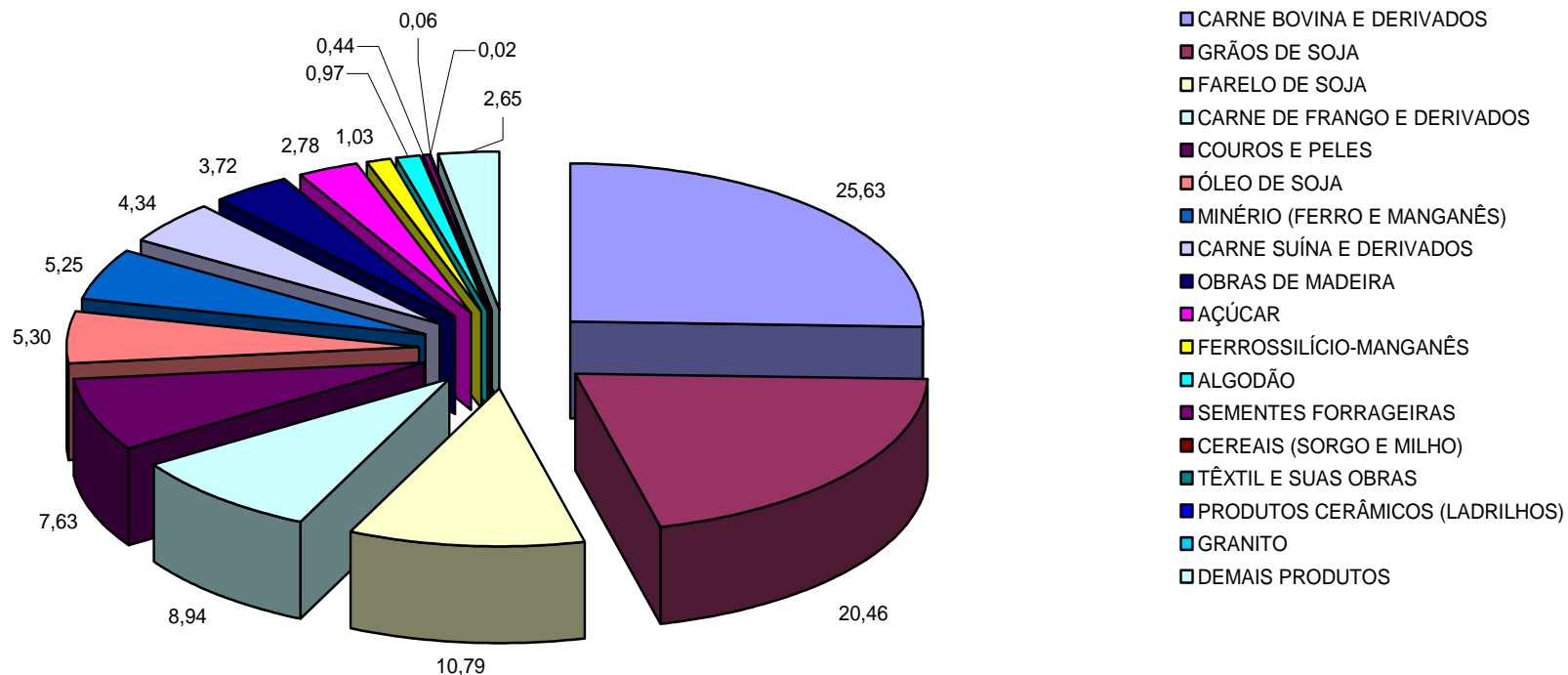

**EXPORTAÇÃO - PARTICIPAÇÃO (%) DAS CADEIAS DA CARNE E SOJA
NO TOTAL DAS EXPORTAÇÕES DOS ESTADOS DO CENTRO-OESTE E BRASIL
US\$ JAN/05-DEZ/05**

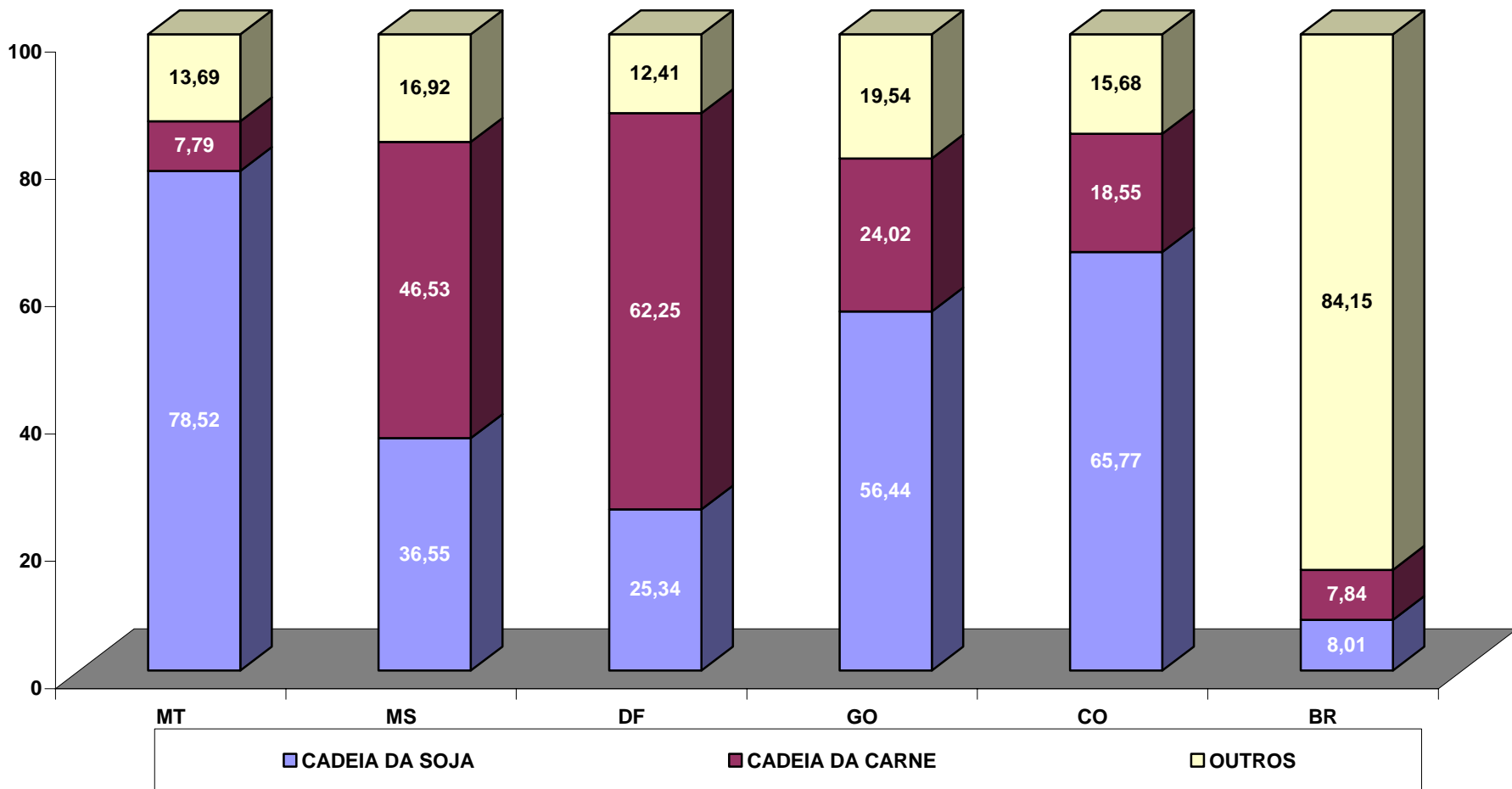

EXPORTAÇÃO - PARTICIPAÇÃO DO MS, MT, GO E DF NA REGIÃO CENTRO-OESTE

jan-05 a dez-05 (US\$)

		VALOR - US\$					
		MS	MT	GO	DF	CO	BR
TOTAL (US\$).....		1.149.018.098	4.151.610.987	1.816.294.287	59.682.831	7.176.606.203	118.308.269.477
TOTAL 17 PRODUTOS		1.118.616.708	4.124.701.877	1.545.236.125	52.433.127	6.840.987.837	37.237.775.979
1	SEMENTES FORRAGEIRAS	5.097.717	0	0	0	5.097.717	29.402.355
2	FERROSSILÍCIO-MANGANÊS	11.796.137	0	0	0	11.796.137	78.978.756
3	MINÉRIO (FERRO E MANGANÊS)	60.278.740	0	199.920	0	60.478.660	7.735.520.593
4	COUROS E PELES	87.635.885	29.874.478	51.659.423	635	169.170.421	1.528.460.308
5	CARNE SUÍNA E DERIVADOS	49.815.854	9.655.452	39.441.626	0	98.912.932	1.164.570.432
6	PRODUTOS CERÂMICOS (LADRILHOS)	33.761	26.353	19.893	0	80.007	554.315.492
7	CARNE BOVINA E DERIVADOS	294.469.436	216.542.808	251.338.179	263.219	762.613.642	3.078.308.894
8	AÇÚCAR	31.891.771	24.326.438	30.119.042	0	86.337.251	4.102.358.804
9	CARNE DE FRANGO E DERIVADOS	102.736.283	67.434.923	93.804.674	36.886.444	300.862.324	3.508.548.024
10	OBRAS DE MADEIRA	42.765.568	188.029.517	468.721	0	231.263.806	2.919.273.228
11	ÓLEO DE SOJA	60.877.281	374.675.560	6.580.952	0	442.133.793	1.266.637.992
12	FARELO DE SOJA	123.959.484	748.557.474	280.057.549	0	1.152.574.507	2.864.212.408
13	GRÃOS DE SOJA	235.119.827	2.136.519.182	738.558.991	15.125.076	3.125.323.076	5.341.289.686
14	TÊXTIL E SUAS OBRAS	247.022	2.373.770	1.078.744	147.253	3.846.789	1.751.423.979
15	ALGODÃO	11.123.732	283.287.531	43.208.325	0	337.619.588	450.429.923
16	GRANITO	31.638	0	1.531.478	10.500	1.573.616	668.509.678
17	CEREAIS (SORGO E MILHO)	736.572	43.398.391	7.168.608	0	51.303.571	195.535.427
18	DEMAIS PRODUTOS	30.401.390	26.909.110	271.058.162	7.249.704	335.618.366	81.070.493.498

PARTICIPAÇÃO NO CENTRO-OESTE				
MS	MT	GO	DF	CO/BR
16,0	57,8	25,3	0,8	6,1
16,4	60,3	22,6	0,8	18,4
100,0	0,0	0,0	0,0	17,3
100,0	0,0	0,0	0,0	14,9
99,7	0,0	0,3	0,0	0,8
51,8	17,7	30,5	0,0	11,1
50,4	9,8	39,9	0,0	8,5
42,2	32,9	24,9	0,0	0,0
38,6	28,4	33,0	0,0	24,8
36,9	28,2	34,9	0,0	2,1
34,1	22,4	31,2	12,3	8,6
18,5	81,3	0,2	0,0	7,9
13,8	84,7	1,5	0,0	34,9
10,8	64,9	24,3	0,0	40,2
7,5	68,4	23,6	0,5	58,5
6,4	61,7	28,0	3,8	0,2
3,3	83,9	12,8	0,0	75,0
2,0	0,0	97,3	0,7	0,2
1,4	84,6	14,0	0,0	26,2
9,1	8,0	80,8	2,2	0,4

EXPORTAÇÃO
PARTICIPAÇÃO (%) DOS ESTADOS NA REGIÃO CENTRO-OESTE
JAN/05-DEZ/05 - (US\$)

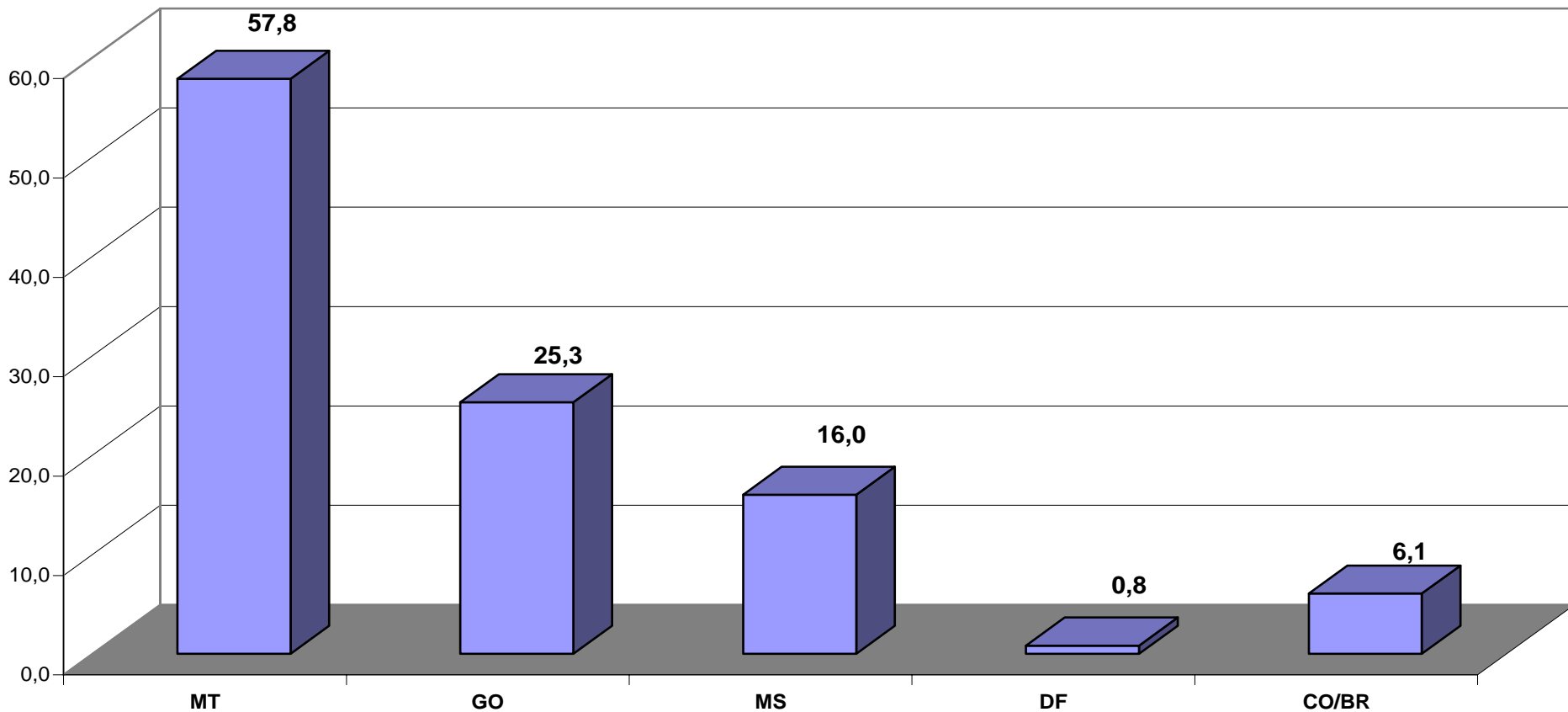

EXPORTAÇÃO - PARTICIPAÇÃO (%) DOS ESTADOS DA REGIÃO CENTRO-OESTE NO BRASIL - jan-05 a dez-05 (US\$)

		MS		MT		GO		DF		BRASIL
TOTAL (US\$).....		1.149.018.098	0,97%	4.151.610.987	3,51%	1.816.294.287	1,54%	59.682.831	0,05%	118.308.269.477
TOTAL 17 PRODUTOS		1.118.616.708	3,00%	4.124.701.877	11,08%	1.545.236.125	4,15%	52.433.127	0,14%	37.237.775.979
1	SEMENTES FORRAGEIRAS	5.097.717	17,34%	0	0,00%	0	0,00%	0	0,00%	29.402.355
2	FERROSSILÍCIO-MANGANÊS	11.796.137	14,94%	0	0,00%	0	0,00%	0	0,00%	78.978.756
3	CARNE BOVINA E DERIVADOS	294.469.436	9,57%	216.542.808	7,03%	251.338.179	8,16%	263.219	0,01%	3.078.308.894
4	COUROS E PELES	87.635.885	5,73%	29.874.478	1,95%	51.659.423	3,38%	635	0,00%	1.528.460.308
5	ÓLEO DE SOJA	60.877.281	4,81%	374.675.560	29,58%	6.580.952	0,52%	0	0,00%	1.266.637.992
6	GRÃOS DE SOJA	235.119.827	4,40%	2.136.519.182	40,00%	738.558.991	13,83%	15.125.076	0,28%	5.341.289.686
7	FARELO DE SOJA	123.959.484	4,33%	748.557.474	26,13%	280.057.549	9,78%	0	0,00%	2.864.212.408
8	CARNE SUÍNA E DERIVADOS	49.815.854	4,28%	9.655.452	0,83%	39.441.626	3,39%	0	0,00%	1.164.570.432
9	CARNE DE FRANGO E DERIVADOS	102.736.283	2,93%	67.434.923	1,92%	93.804.674	2,67%	36.886.444	1,05%	3.508.548.024
10	ALGODÃO	11.123.732	2,47%	283.287.531	62,89%	43.208.325	9,59%	0	0,00%	450.429.923
11	OBRAS DE MADEIRA	42.765.568	1,46%	188.029.517	6,44%	468.721	0,02%	0	0,00%	2.919.273.228
12	MINÉRIO (FERRO E MANGANÊS)	60.278.740	0,78%	0	0,00%	199.920	0,00%	0	0,00%	7.735.520.593
13	AÇÚCAR	31.891.771	0,78%	24.326.438	0,59%	30.119.042	0,73%	0	0,00%	4.102.358.804
14	CEREAIS (SORGO E MILHO)	736.572	0,38%	43.398.391	22,19%	7.168.608	3,67%	0	0,00%	195.535.427
15	TÊXTIL E SUAS OBRAS	247.022	0,01%	2.373.770	0,14%	1.078.744	0,06%	147.253	0,01%	1.751.423.979
16	PRODUTOS CERÂMICOS (LADRILHOS)	33.761	0,01%	26.353	0,00%	19.893	0,00%	0	0,00%	554.315.492
17	GRANITO	31.638	0,00%	0	0,00%	1.531.478	0,23%	10.500	0,00%	668.509.678
18	DEMAIS PRODUTOS	30.401.390	0,04%	26.909.110	0,03%	271.058.162	0,33%	7.249.704	0,01%	81.070.493.498

EXPORTAÇÃO - COMPARATIVO CONTRA MESMO PERÍODO DO ANO ANTERIOR
jan-05
a
dez-05
(1.000 - US\$)

		MS			MT			GO			DF		
		2004	2005	VAR (%)	2004	2005	VAR (%)	2004	2005	VAR (%)	2004	2005	VAR (%)
	TOTAL (US\$).....	644.479,1	1.149.018,1	78,3	3.101.886,6	4.151.611,0	33,8	1.411.773,1	1.816.294,3	28,7	28.973,2	59.682,8	106,0
	TOTAL 17 PRODUTOS	620.654,1	1.118.616,7	80,2	3.084.765,3	4.124.701,9	33,7	1.191.946,0	1.545.236,1	29,6	26.286,3	52.433,1	99,5
1	FARELO DE SOJA	40.308,3	123.959,5	207,5	706.860,6	748.557,5	5,9	262.860,8	280.057,5	6,5	0,0	0,0	0,0
2	CARNE BOVINA E DERIVADOS	125.830,3	294.469,4	134,0	123.012,4	216.542,8	76,0	176.602,4	251.338,2	42,3	515,7	263,2	(49,0)
3	GRÃOS DE SOJA	102.675,1	235.119,8	129,0	1.367.928,4	2.136.519,2	56,2	511.796,6	738.559,0	44,3	7.227,3	15.125,1	109,3
4	AÇÚCAR	16.497,1	31.891,8	93,3	11.448,4	24.326,4	112,5	16.802,6	30.119,0	79,3	0,0	0,0	0,0
5	CARNE DE FRANGO E DERIVADOS	55.178,4	102.736,3	86,2	43.144,2	67.434,9	56,3	81.173,6	93.804,7	15,6	18.369,1	36.886,4	100,8
6	MINÉRIO (FERRO E MANGANÊS)	34.808,3	60.278,7	73,2	0,0	0,0	0,0	2.909,9	199,9	(93,1)	0,0	0,0	0,0
7	COURO E PELES	62.402,2	87.635,9	40,4	12.526,5	29.874,5	138,5	41.414,3	51.659,4	24,7	47,9	0,6	(98,7)
8	CARNE SUÍNA E DERIVADOS	42.759,0	49.815,9	16,5	3.084,6	9.655,5	213,0	30.461,4	39.441,6	29,5	0,0	0,0	0,0
9	OBRAS DE MADEIRA	39.071,8	42.765,6	9,5	197.385,9	188.029,5	(4,7)	205,3	468,7	128,3	0,0	0,0	0,0
10	ÓLEO DE SOJA	60.574,2	60.877,3	0,5	274.771,4	374.675,6	36,4	11.651,8	6.581,0	(43,5)	0,0	0,0	0,0
11	ALGODÃO	11.337,1	11.123,7	(1,9)	266.312,1	283.287,5	6,4	33.579,8	43.208,3	28,7	0,0	0,0	0,0
12	GRANITO	33,7	31,6	(6,0)	0,0	0,0	0,0	1.301,2	1.531,5	17,7	0,0	10,5	0,0
13	SEMENTES FORRAGEIRAS	5.453,5	5.097,7	(6,5)	8,3	0,0	(100,0)	0,0	0,0	0,0	0,0	0,0	0,0
14	FERROSSILÍCIO-MANGANÊS	12.996,8	11.796,1	(9,2)	0,0	0,0	0,0	0,0	0,0	0,0	0,0	0,0	0,0
15	TÊXTIL E SUAS OBRAS	292,6	247,0	(15,6)	63,0	2.373,8	3.667,9	1.756,8	1.078,7	(38,6)	126,4	147,3	16,5
16	PRODUTOS CERÂMICOS (LADRILHOS)	40,3	33,8	(16,2)	1,4	26,4	1.739,0	23,4	19,9	(15,0)	0,0	0,0	0,0
17	CEREAIS (SORGO E MILHO)	10.395,4	736,6	(92,9)	78.218,2	43.398,4	(44,5)	19.406,0	7.168,6	(63,1)	0,0	0,0	0,0
18	DEMAIS PRODUTOS	23.825,0	30.401,4	27,6	17.121,3	26.909,1	57,2	219.827,0	271.058,2	23,3	2.686,9	7.249,7	169,8

17/1/2006

Fonte: MDIC

21

		CO			BR		
		2004	2005	VAR (%)	2004	2005	VAR (%)
	TOTAL (US\$).....	5.187.112,1	7.176.606,2	38,4	96.475.238,3	118.308.269,5	22,6
	TOTAL 17 PRODUTOS	4.923.651,8	6.840.987,8	38,9	32.183.653,2	37.237.776,0	15,7
1	FARELO DE SOJA	1.010.029,7	1.152.574,5	14,1	3.270.072,4	2.864.212,4	(12,4)
2	CARNE BOVINA E DERIVADOS	425.960,8	762.613,6	79,0	2.544.834,3	3.078.308,9	21,0
3	GRÃOS DE SOJA	1.989.627,4	3.125.323,1	57,1	5.388.432,4	5.341.289,7	(0,9)
4	AÇÚCAR	44.748,1	86.337,3	92,9	2.821.746,4	4.102.358,8	45,4
5	CARNE DE FRANGO E DERIVADOS	197.865,3	300.862,3	52,1	2.594.882,9	3.508.548,0	35,2
6	MINÉRIO (FERRO E MANGANÊS)	37.718,2	60.478,7	60,3	5.029.630,4	7.735.520,6	53,8
7	COUROS E PELES	116.390,9	169.170,4	45,3	1.419.338,9	1.528.460,3	7,7
8	CARNE SUÍNA E DERIVADOS	76.305,0	98.912,9	29,6	775.462,6	1.164.570,4	50,2
9	OBRAS DE MADEIRA	236.663,1	231.263,8	(2,3)	2.943.036,1	2.919.273,2	(0,8)
10	ÓLEO DE SOJA	346.997,4	442.133,8	27,4	1.382.094,5	1.266.638,0	(8,4)
11	ALGODÃO	311.229,0	337.619,6	8,5	406.668,2	450.429,9	10,8
12	GRANITO	1.334,9	1.573,6	17,9	498.792,0	668.509,7	34,0
13	SEMENTES FORRAGEIRAS	5.461,8	5.097,7	(6,7)	26.394,2	29.402,4	11,4
14	FERROSSILÍCIO-MANGANÊS	12.996,8	11.796,1	(9,2)	88.331,2	78.978,8	(10,6)
15	TÊXTIL E SUAS OBRAS	2.238,8	3.846,8	71,8	1.672.766,6	1.751.424,0	4,7
16	PRODUTOS CERÂMICOS (LADRILHOS)	65,2	80,0	22,8	493.418,3	554.315,5	12,3
17	CEREAIS (SORGO E MILHO)	108.019,6	51.303,6	(52,5)	827.751,8	195.535,4	(76,4)
18	DEMAIS PRODUTOS	263.460,2	335.618,4	27,4	64.291.585,2	81.070.493,5	26,1

EXPORTAÇÃO - COMPARATIVO CONTRA MESMO PERÍODO DO ANO ANTERIOR
jan-05 a dez-05 (TONELADA)

		MS			MT			GO			DF		
		2004	2005	VAR (%)	2004	2005	VAR (%)	2004	2005	VAR (%)	2004	2005	VAR (%)
	TOTAL (US\$).....	10.359.362,2	4.824.047,0	(53,4)	10.144.953,9	14.891.586,6	46,8	3.809.007,7	5.259.881,3	38,1	43.868,1	97.202,1	121,6
	TOTAL 17 PRODUTOS	10.095.449,4	4.551.548,7	(54,9)	10.095.133,1	14.841.209,3	47,0	3.551.635,1	4.944.292,7	39,2	43.207,1	95.275,2	120,5
1	FARELO DE SOJA	174.846,0	642.110,2	267,2	3.114.604,6	3.688.949,7	18,4	1.192.010,6	1.429.390,5	19,9	0,0	0,0	0,0
2	GRÃOS DE SOJA	345.324,8	978.247,9	183,3	5.041.442,9	9.086.388,9	80,2	1.843.557,9	3.066.487,9	66,3	28.600,8	62.449,5	118,3
3	CARNE BOVINA E DERIVADOS	58.044,8	136.853,1	135,8	54.476,6	94.629,2	73,7	87.205,0	114.944,4	31,8	327,4	142,3	(56,5)
4	CARNE DE FRANGO E DERIVADOS	39.513,6	66.587,2	68,5	47.825,5	61.159,8	27,9	82.082,9	88.983,2	8,4	14.272,1	32.643,6	128,7
5	TÊXTIL E SUAS OBRAS	76,4	121,0	58,4	41,4	2.080,8	4.929,7	1.016,6	280,3	(72,4)	6,5	3,8	(42,0)
6	COUROS E PELES	29.794,8	45.634,8	53,2	4.908,7	13.015,1	165,1	15.176,0	17.801,0	17,3	0,3	0,0	(91,5)
7	AÇÚCAR	94.500,4	142.156,1	50,4	59.308,9	111.081,4	87,3	84.437,3	129.457,5	53,3	0,0	0,0	0,0
8	GRANITO	123,0	158,5	28,9	0,0	0,0	0,0	11.031,4	11.749,5	6,5	0,0	36,0	0,0
9	ÓLEO DE SOJA	106.344,6	129.169,3	21,5	517.916,4	800.661,1	54,6	20.699,3	13.432,5	(35,1)	0,0	0,0	0,0
10	OBRAS DE MADEIRA	73.424,5	83.951,6	14,3	345.762,2	278.917,8	(19,3)	268,4	68,6	(74,4)	0,0	0,0	0,0
11	ALGODÃO	9.391,8	9.721,9	3,5	213.242,9	243.819,9	14,3	26.855,3	38.519,4	43,4	0,0	0,0	0,0
12	FERROSSILÍCIO-MANGANÊS	14.100,0	14.461,0	2,6	0,0	0,0	0,0	0,0	0,0	0,0	0,0	0,0	0,0
13	CARNE SUÍNA E DERIVADOS	28.023,5	28.639,5	2,2	1.983,0	5.247,3	164,6	18.820,0	20.629,3	9,6	0,0	0,0	0,0
14	SEMENTES FORRAGEIRAS	1.577,7	1.523,1	(3,5)	25,0	0,0	(100,0)	0,0	0,0	0,0	0,0	0,0	0,0
15	PRODUTOS CERÂMICOS (LADRILHOS)	161,2	103,3	(35,9)	2,3	30,3	1.248,0	77,5	39,3	(49,2)	0,0	0,0	0,0
16	MINÉRIO (FERRO E MANGANÊS)	9.032.551,0	2.266.559,0	(74,9)	0,0	0,0	0,0	41.952,7	2.654,0	(93,7)	0,0	0,0	0,0
17	CEREAIS (SORGO E MILHO)	87.651,4	5.551,1	(93,7)	693.592,9	455.228,0	(34,4)	126.444,2	9.855,1	(92,2)	0,0	0,0	0,0
18	DEMAIS PRODUTOS	263.912,8	272.498,3	3,3	49.820,8	50.377,3	1,1	257.372,6	315.588,6	22,6	661,1	1.926,9	191,5

17/1/2006

Fonte: MDIC

23

		CO			BR		
		2004	2005	VAR (%)	2004	2005	VAR (%)
TOTAL (US\$).....		24.357.191,9	25.072.717,0	2,9	383.120.129,7	396.959.830,5	3,6
TOTAL 17 PRODUTOS		23.785.424,7	24.432.326,0	2,7	293.522.801,0	300.731.849,6	2,5
1	FARELO DE SOJA	4.481.461,3	5.760.450,4	28,5	14.484.501,1	14.420.665,3	(0,4)
2	GRÃOS DE SOJA	7.258.926,4	13.193.574,3	81,8	19.237.366,8	22.429.207,0	16,6
3	CARNE BOVINA E DERIVADOS	200.053,8	346.569,0	73,2	1.229.931,4	1.403.294,8	14,1
4	CARNE DE FRANGO E DERIVADOS	183.694,0	249.373,8	35,8	2.469.696,4	2.845.946,0	15,2
5	TÊXTIL E SUAS OBRAS	1.140,8	2.485,9	117,9	454.750,9	439.849,1	(3,3)
6	COUROS E PELES	49.879,8	76.450,9	53,3	347.063,8	359.550,1	3,6
7	AÇÚCAR	238.246,6	382.695,0	60,6	16.011.340,2	18.387.965,2	14,8
8	GRANITO	11.154,4	11.944,0	7,1	1.483.532,6	1.770.142,4	19,3
9	ÓLEO DE SOJA	644.960,3	943.263,0	46,3	2.517.243,6	2.697.054,3	7,1
10	OBRAS DE MADEIRA	419.455,1	362.938,0	(13,5)	5.389.897,9	5.143.805,9	(4,6)
11	ALGODÃO	249.490,1	292.061,2	17,1	331.923,6	392.182,9	18,2
12	FERROSSILÍCIO-MANGANÊS	14.100,0	14.461,0	2,6	101.519,1	115.221,1	13,5
13	CARNE SUÍNA E DERIVADOS	48.826,4	54.516,1	11,7	510.219,1	624.207,4	22,3
14	SEMENTES FORRAGEIRAS	1.602,7	1.523,1	(5,0)	8.408,0	8.125,2	(3,4)
15	PRODUTOS CERÂMICOS (LADRILHOS)	240,9	173,0	(28,2)	1.779.654,1	1.795.461,9	0,9
16	MINÉRIO (FERRO E MANGANÊS)	9.074.503,7	2.269.213,0	(75,0)	220.638.839,8	226.375.059,9	2,6
17	CEREAIS (SORGO E MILHO)	907.688,4	470.634,1	(48,2)	6.526.912,4	1.524.111,1	(76,6)
18	DEMAIS PRODUTOS	571.767,2	640.391,0	12,0	89.597.328,7	96.227.980,9	7,4

IMPORTAÇÃO - MATO GROSSO DO SUL PRINCIPAIS PRODUTOS		2005 (Jan/Dez)		2004 (Jan/Dez)		Var%
		US\$ F.O.B	Part%	US\$ F.O.B.	Part%	
TOTAL GERAL		1.080.039.871	100,00	772.106.868	100,00	39,88
TOTAL DOS 16 PRINCIPAIS PRODUTOS		952.247.737	88,17	676.475.993	87,61	40,77
1	GAS NATURAL NO ESTADO GASOSO	753.619.408	69,78	530.535.664	68,71	42,05
2	CATODOS DE COBRE REFINADO/SEUS ELEMENTOS,EM F	42.854.644	3,97	26.693.866	3,46	60,54
3	FIO TEXTURIZADO DE POLIESTERES	24.660.513	2,28	24.780.892	3,21	-0,49
4	OUTROS CLORETOS DE POTASSIO	18.504.433	1,71	12.047.470	1,56	53,60
5	TECIDO DE FILAM.POLIESTER TEXTUR>=85%,TINTOS,	17.143.328	1,59	12.121.696	1,57	41,43
6	FIO DE POLIESTERES,SIMPLES,PARCIALM.ORIENT.TO	12.978.072	1,20	15.394.997	1,99	-15,70
7	FIO DE FIBRAS DE POLIESTERES COM FIBRAS ARTIF	11.691.829	1,08	1.481.011	0,19	689,45
8	CARNES DESOSSADAS DE BOVINO,FRESCAS OU REFRIG	10.915.080	1,01	22.824.140	2,96	-52,18
9	TECIDO DE FILAMENTOS SINTETICOS>=85%,TINTOS	10.294.695	0,95	24.776	0,00	41.451,08
10	DIIDROGENO-ORTOFOSFATO DE AMONIO,INCL.MIST.HI	9.489.374	0,88	7.745.257	1,00	22,52
11	OUTROS ALHOS FRESCOS OU REFRIGERADOS	7.947.610	0,74	5.140.210	0,67	54,62
12	OUTROS FEIJOES COMUNS,PRETOS,SECOS,EM GRAOS	7.942.303	0,74	2.523.105	0,33	214,78
13	BATATAS PREPARADAS OU CONSERVADAS,CONGELADAS	7.629.382	0,71	7.427.504	0,96	2,72
14	OUTRAS PECAS NAO DESOSSADAS DE OVINO,CONGELAD	6.658.391	0,62	2.226.390	0,29	199,07
15	SUPERFOSFATO,TEOR DE PENTOXIDO DE FOSFORO (P2	5.768.561	0,53	4.151.868	0,54	38,94
16	UREIA COM TEOR DE NITROGENIO>45% EM PESO	4.150.114	0,38	1.357.147	0,18	205,80
17	DEMAIS PRODUTOS	127.792.134	11,83	95.630.875	12,39	33,63

REFERÊNCIA: Jan a Dez de 2005

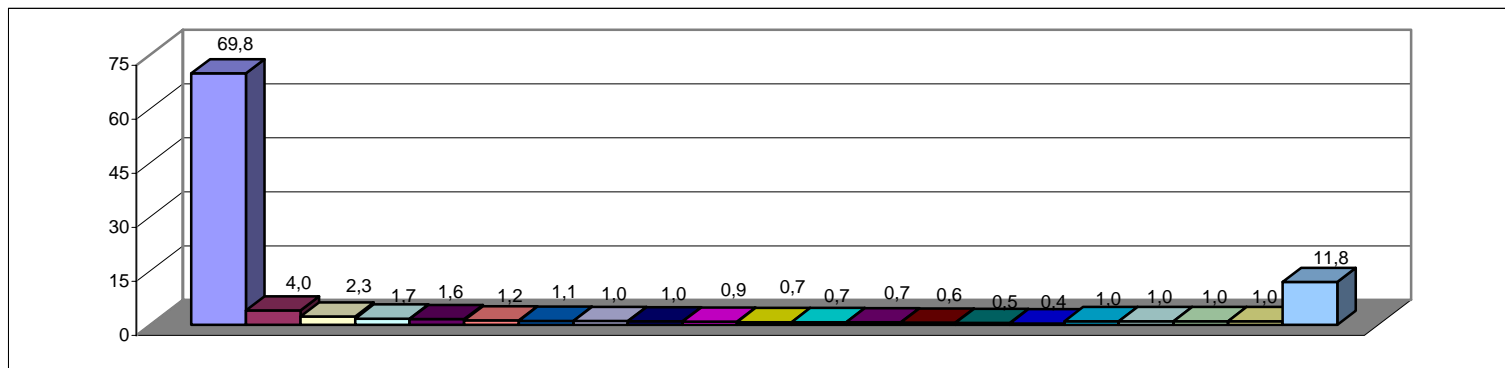

IMPORTAÇÃO - MATO GROSSO DO SUL PRINCIPAIS EMPRESAS		2005 (Jan/Dez)		2004 (Jan/Dez)		Var%
		US\$ F.O.B	Part%	US\$ F.O.B.	Part%	
TOTAL GERAL		1.080.039.871	100,00	772.106.868	100,00	39,88
TOTAL DOS 16 PRINCIPAIS PRODUTOS		1.018.838.308	94,33	700.092.228	90,67	45,53
1	PETROLEO BRASILEIRO S A PETROBRAS	754.700.392	69,88	538.051.551	69,69	40,27
2	AVANTI INDUSTRIA, COMERCIO, IMPORTACAO E EXPORT	45.864.273	4,25	42.320.995	5,48	8,37
3	ELETROCAL INDUSTRIA E COMERCIO DE MATERIAIS ELE	42.854.644	3,97	26.693.866	3,46	60,54
4	ADAR INDUSTRIA , COMERCIO IMPORTACAO E EXPORTAC	38.609.256	3,57	16.847.462	2,18	129,17
5	MARFRIG FRIGORIFICOS E COMERCIO DE ALIMENTOS LT	31.336.609	2,90	27.618.071	3,58	13,46
6	AFIL IMPORTACAO EXPORTACAO E COMERCIO LIMITADA	28.036.988	2,60	9.622.170	1,25	191,38
7	SOPRANO ADMINISTRACAO E PARTICIPACOES S/A	12.125.613	1,12	1.124.002	0,15	978,79
8	F.J.C. - COMERCIAL IMPORTADORA EXPORTADORA LTDA	11.388.831	1,05	5.609.749	0,73	103,02
9	MACROFERTIL - INDUSTRIA E COMERCIO DE FERTILIZA	9.819.563	0,91	6.961.694	0,90	41,05
10	SOLO VIVO INDUSTRIA E COMERCIO DE FERTILIZANTES	8.796.670	0,81	1.511.794	0,20	481,87
11	FERTIPAR FERTILIZANTES DO PARANA LIMITADA	8.785.470	0,81	5.455.467	0,71	61,04
12	FERTIPOL INDUSTRIA COMERCIO E REPRESENTACOES LT	5.914.802	0,55	8.680.243	1,12	-31,86
13	COABRA COOPERATIVA AGRO INDUSTRIAL DO CENTRO OE	5.618.600	0,52	5.965.374	0,77	-5,81
14	INTEGRASUL COMERCIO IMPORTACAO EXPORTACAO LTDA	5.220.362	0,48	713.295	0,09	631,87
15	BRASCOPPER CBC BRASILEIRA DE CONDUTORES LTDA	4.915.474	0,46	2.826.726	0,37	73,89
16	ADM DO BRASIL LTDA	4.850.761	0,45	89.769	0,01	5.303,60
17	DEMAIS PRODUTOS	61.201.563	5,67	72.014.640	9,33	-15,02

REFERÊNCIA: Jan a Dez de 2005

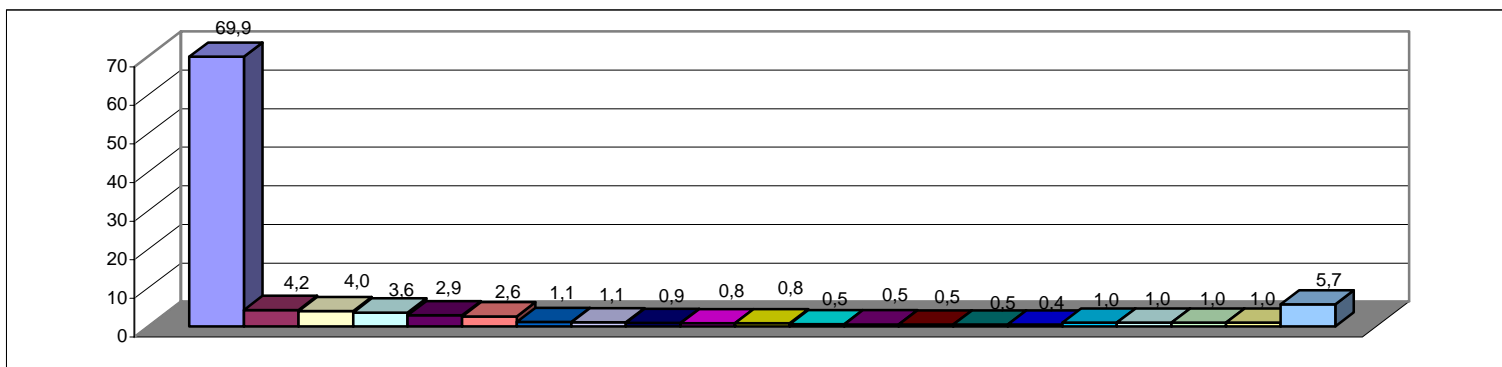

IMPORTAÇÃO - MATO GROSSO DO SUL
PRINCIPAIS PAÍSES

	2005 (Jan/Dez)		2004 (Jan/Dez)		Var%
	US\$ F.O.B	Part%	US\$ F.O.B.	Part%	
TOTAL GERAL	1.080.039.871	100,00	772.106.868	100,00	39,88
TOTAL DOS 20 PRINCIPAIS PAÍSES	1.054.687.030	97,65	743.708.352	96,32	41,81
1 BOLIVIA	761.205.744	70,48	544.543.364	70,53	39,79
2 CHINA	57.454.989	5,32	26.565.296	3,44	116,28
3 ARGENTINA	51.673.077	4,78	32.814.201	4,25	57,47
4 CHILE	48.472.633	4,49	30.507.570	3,95	58,89
5 INDONESIA	21.705.854	2,01	9.980.470	1,29	117,48
6 URUGUAI	19.742.056	1,83	11.410.216	1,48	73,02
7 TAIWAN (FORMOSA)	13.829.842	1,28	21.022.418	2,72	-34,21
8 ESTADOS UNIDOS	13.573.334	1,26	11.693.827	1,51	16,07
9 RUSSIA, FEDERACAO DA	11.437.247	1,06	9.081.378	1,18	25,94
10 TAILANDIA	9.096.566	0,84	2.432.435	0,32	273,97
11 CANADA	8.297.721	0,77	4.638.566	0,60	78,89
12 ALEMANHA	7.480.199	0,69	2.065.163	0,27	262,21
13 TUNISIA	5.242.491	0,49	4.046.647	0,52	29,55
14 ISRAEL	4.829.698	0,45	4.250.001	0,55	13,64
15 PERU	4.735.560	0,44	308.173	0,04	1.436,66
16 BELARUS	4.598.622	0,43	2.284.488	0,30	101,30
17 PARAGUAI	3.600.129	0,33	17.018.916	2,20	-78,85
18 INDIA	3.201.371	0,30	1.294.633	0,17	147,28
19 MALASIA	2.276.223	0,21	4.718.948	0,61	-51,76
20 ITALIA	2.233.674	0,21	3.031.642	0,39	-26,32
21 DEMAIS PAISES	25.352.841	2,35	28.398.516	3,68	-10,72

REFERÊNCIA: Jan a Dez de 2005

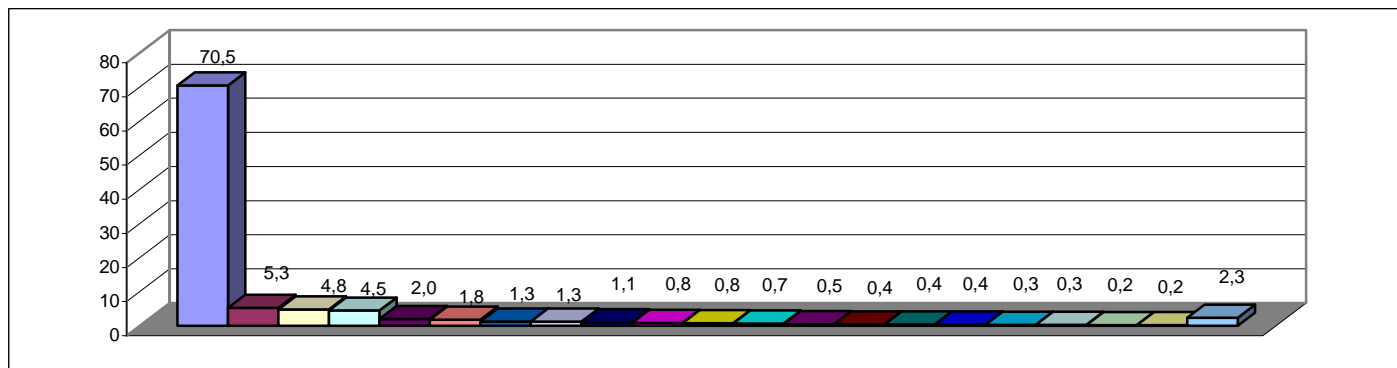

EXPORTAÇÃO - MATO GROSSO DO SUL PRINCIPAIS EMPRESAS		2005 (Jan/Dez)		2004 (Jan/Dez)		Var%
		US\$ F.O.B	Part%	US\$ F.O.B.	Part%	
TOTAL GERAL		1.149.018.098	100,00	644.479.137	100,00	78,29
TOTAL DAS 20 PRINCIPAIS EMPRESAS		970.442.972	84,46	489.611.485	75,97	98,21
1	INDEPENDENCIA ALIMENTOS LTDA	173.771.323	15,12	77.108.975	11,96	125,36
2	ADM DO BRASIL LTDA	141.220.416	12,29	44.079.419	6,84	220,38
3	SEARA ALIMENTOS S/A	120.948.586	10,53	95.573.821	14,83	26,55
4	BUNGE ALIMENTOS S/A	86.763.809	7,55	27.779.312	4,31	212,33
5	CARGILL AGRICOLA S A	59.107.378	5,14	50.169.339	7,78	17,82
6	BOM CHARQUE INDUSTRIA E COMERCIO LTDA	50.972.472	4,44	39.907.665	6,19	27,73
7	URUCUM MINERACAO S A	48.271.063	4,20	30.300.002	4,70	59,31
8	FRIGORIFICO MARGEN LTDA	41.324.507	3,60	10.562.717	1,64	291,23
9	FRIBOI LTDA	35.721.495	3,11	31.431.886	4,88	13,65
10	AVIPAL S/A AVICULTURA E AGROPECUARIA	30.538.279	2,66	16.344.486	2,54	86,84
11	BMZ COUROS LTDA.	28.846.855	2,51	14.836.256	2,30	94,43
12	GARANTIA AGROPECUARIA LTDA.	28.108.668	2,45	---	---	---
13	GLENCORE IMPORTADORA E EXPORTADORA S/A	27.037.973	2,35	624.000	0,10	4.233,01
14	MINERACAO CORUMBAENSE REUNIDA S.A.	23.803.814	2,07	17.505.059	2,72	35,98
15	SEARA-IND. E COMERCIO DE PRODUTOS AGRO-	17.681.920	1,54	6.908.302	1,07	155,95
16	USINA MARACAJU SA	13.479.504	1,17	4.482.235	0,70	200,73
17	COOPERATIVA AGROPECUARIA E INDUSTRIAL	11.937.815	1,04	8.348.964	1,30	42,99
18	USINA PASSA TEMPO S/A	10.594.648	0,92	5.456.499	0,85	94,17
19	ITAPINUS INDUSTRIA E COMERCIO DE MADEIRAS	10.179.818	0,89	---	---	---
20	MF ALIMENTOS BR LTDA.	10.132.629	0,88	8.192.548	1,27	23,68
21	DEMAIS EMPRESAS	178.575.126	15,54	154.867.652	24,03	15,31

REFERÊNCIA: Jan a Dez de 2005

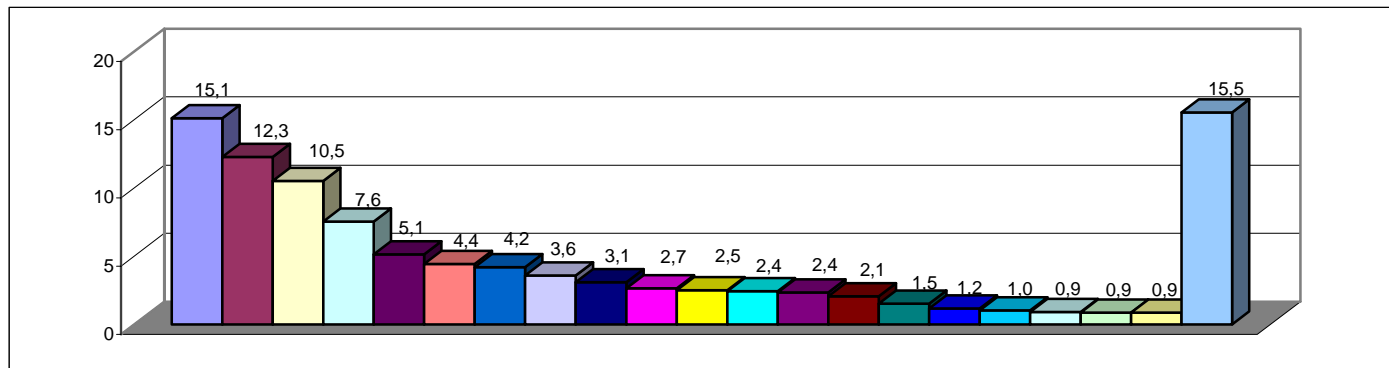

EXPORTAÇÃO - CENTRO-OESTE

Part% - US\$ F.O.B - 2005 (Jan/Dez)

PRINCIPAIS EMPRESAS

	MS	MT	GO	DF
VALOR TOTAL DAS EXPORTAÇÕES (US\$)	1.149.018.098	4.151.610.987	1.816.294.287	59.682.831
TOTAL GERAL	100,0	100,0	100,0	100,0
SUBTOTAL (47 principais empresas)	84,5	72,9	55,5	19,9
QTDE. EMPRESAS (das 45 principais)	20	14	13	15
1 INDEPENDENCIA ALIMENTOS LTDA	15,1	0,0	0,0	0,0
2 ADM DO BRASIL LTDA	12,3	9,5	8,1	1,1
3 SEARA ALIMENTOS S/A	10,5	0,0	0,0	0,0
4 BUNGE ALIMENTOS S/A	7,6	20,8	9,1	0,7
5 CARGILL AGRICOLA S A	5,1	8,7	6,8	6,2
6 BOM CHARQUE INDUSTRIA E COMERCIO LTDA	4,4	0,0	0,0	0,0
7 URUCUM MINERACAO S A	4,2	0,0	0,0	0,0
8 FRIGORIFICO MARGEN LTDA	3,6	0,0	1,6	0,0
9 FRIBOI LTDA	3,1	2,8	5,7	0,0
10 AVIPAL S/A AVICULTURA E AGROPECUARIA	2,7	0,0	0,0	0,0
11 BMZ COUROS LTDA.	2,5	0,0	0,0	0,0
12 GARANTIA AGROPECUARIA LTDA.	2,4	0,0	0,0	0,0
13 GLENCORE IMPORTADORA E EXPORTADORA S/A	2,4	0,0	0,0	0,0
14 MINERACAO CORUMBAENSE REUNIDA S.A.	2,1	0,0	0,0	0,0
15 SEARA-IND. E COMERCIO DE PRODUTOS AGRO-	1,5	0,0	0,0	0,0
16 USINA MARACAJU SA	1,2	0,0	0,0	0,0
17 COOPERATIVA AGROPECUARIA E INDUSTRIAL	1,0	0,0	0,0	0,0
18 USINA PASSA TEMPO S/A	0,9	0,0	0,0	0,0
19 ITAPINUS INDUSTRIA E COMERCIO DE MADEIRAS	0,9	0,0	0,0	0,0
20 MF ALIMENTOS BR LTDA.	0,9	0,0	0,0	0,0
* 21 AGRICOLA E PECUARIA MORRO AZUL LTDA	0,0	0,8	0,0	0,0
** 22 AMAGGI EXPORTACAO E IMPORTACAO LTDA	0,0	13,8	0,0	0,0
* 23 AMEC COMERCIO, IMPORTACAO E EXPORTACAO DE	0,0	0,0	0,0	0,6
* 24 APCO COMERCIAL E EXPORTADORA DE AUTO PECAS	0,0	0,0	0,0	0,1
* 25 ASA ALIMENTOS LTDA	0,0	0,0	0,0	3,9
* 26 AUTOTRAC COMERCIO E TELECOMUNICACOES S/A	0,0	0,0	0,0	0,5
* 27 BELL HELICOPTER DO BRASIL IMPORTACAO E	0,0	0,0	0,0	2,6
* 28 BRAZILIAN HATCHING EGGS COMERCIAL	0,0	0,0	0,0	0,4
** 29 CARAMURU ALIMENTOS LTDA	0,0	0,0	11,6	0,0
* 30 COMERCIO E INDUSTRIAS BRASILEIRAS COINBRA S/A	0,0	4,6	3,0	0,0
* 31 COMEXPE COMERCIAL EXPORTADORA DE PECAS	0,0	0,0	0,0	0,1
* 32 COMING INDUSTRIA E COMERCIO DE COUROS LTDA	0,0	0,0	1,1	0,0
* 33 COMPANHIA BRASILEIRA DE DISTRIBUICAO	0,0	1,0	0,0	0,0
* 34 COOP MISTA DOS PROD RURAIS DO SUDOESTE	0,0	0,0	1,7	0,0
* 35 COOPERATIVA DOS AGRICULTORES DA REGIAO DE	0,0	0,5	0,9	0,0
* 36 COOPERATIVA INDUST DE CARNES E DERIVADOS DE	0,0	0,0	2,5	0,0
* 37 COTIA TRADING S/A	0,0	0,0	0,0	1,4
* 38 DURLICOUROS IND E COM DE COUROS, EXP E	0,0	0,6	0,0	0,0
* 39 EXIMA IMPORTACAO E EXPORTACAO LTDA	0,0	0,0	0,0	0,3
* 40 FAALPET INDUSTRIA E COMERCIO DE CARNES E	0,0	0,0	0,0	0,2
* 41 FIAGRIL AGROMERCANTIL LTDA	0,0	0,8	0,0	0,0
* 42 FRIGOESTRELA-FRIGORIFICO ESTRELA D OESTE	0,0	0,0	1,9	0,0
* 43 INDUSTRIAS ROSSI ELETROMECANICA LTDA	0,0	0,0	0,0	1,6
* 44 INLOGS LOGISTICA LTDA	0,0	7,3	0,0	0,0
* 45 IPIRANGA PETROQUIMICA SA	0,0	0,6	0,0	0,0
* 46 LIBERO TRADING S.A.	0,0	1,0	1,5	0,0
* 47 MICROMED BIOTECNOLOGIA LTDA	0,0	0,0	0,0	0,1
48 DEMAIS EMPRESAS	15,5	27,1	44,5	80,1

17/1/2006
Fonte: MDIC

* Participação menor que 10% (exceto MS)

** Participação igual ou maior que 10% (exceto MS)

EXPORTAÇÃO - MATO GROSSO DO SUL PRINCIPAIS PAÍSES		2005 (Jan/Dez)		2004 (Jan/Dez)		Var%
		US\$ F.O.B	Part%	US\$ F.O.B.	Part%	
TOTAL GERAL		1.149.018.098	100,00	644.479.137	100,00	78,29
TOTAL DOS 20 PRINCIPAIS PAÍSES		956.812.178	83,27	538.300.047	83,52	77,75
1	CHINA	135.549.045	11,80	61.655.237	9,57	119,85
2	PAISES BAIXOS (HOLANDA)	121.994.409	10,62	27.345.990	4,24	346,11
3	RUSSIA, FEDERACAO DA	109.098.031	9,49	57.112.920	8,86	91,02
4	FRANCA	77.299.709	6,73	24.983.159	3,88	209,41
5	ARGENTINA	67.769.632	5,90	43.566.764	6,76	55,55
6	ITALIA	57.939.547	5,04	53.978.204	8,38	7,34
7	ALEMANHA	54.661.766	4,76	77.887.909	12,09	-29,82
8	HONG KONG	44.462.116	3,87	22.395.342	3,47	98,53
9	IRA, REPUBLICA ISLAMICA DO	41.637.925	3,62	25.094.677	3,89	65,92
10	JAPAO	33.818.482	2,94	28.978.346	4,50	16,70
11	EGITO	32.458.085	2,82	6.325.166	0,98	413,16
12	REINO UNIDO	30.602.141	2,66	24.403.823	3,79	25,40
13	ESTADOS UNIDOS	28.742.169	2,50	27.196.558	4,22	5,68
14	ESPANHA	24.872.470	2,16	11.002.512	1,71	126,06
15	ARABIA SAUDITA	24.412.963	2,12	2.248.493	0,35	985,75
16	BELGICA	17.534.292	1,53	14.481.475	2,25	21,08
17	ROMENIA	16.276.930	1,42	136.297	0,02	11.842,25
18	CHILE	12.832.397	1,12	11.076.790	1,72	15,85
19	PARAGUAI	12.596.754	1,10	10.451.611	1,62	20,52
20	BOLIVIA	12.253.315	1,07	7.978.774	1,24	53,57
21	DEMAIS PAÍSES	192.205.920	16,73	106.179.090	16,48	81,02

REFERÊNCIA: Jan a Dez de 2005

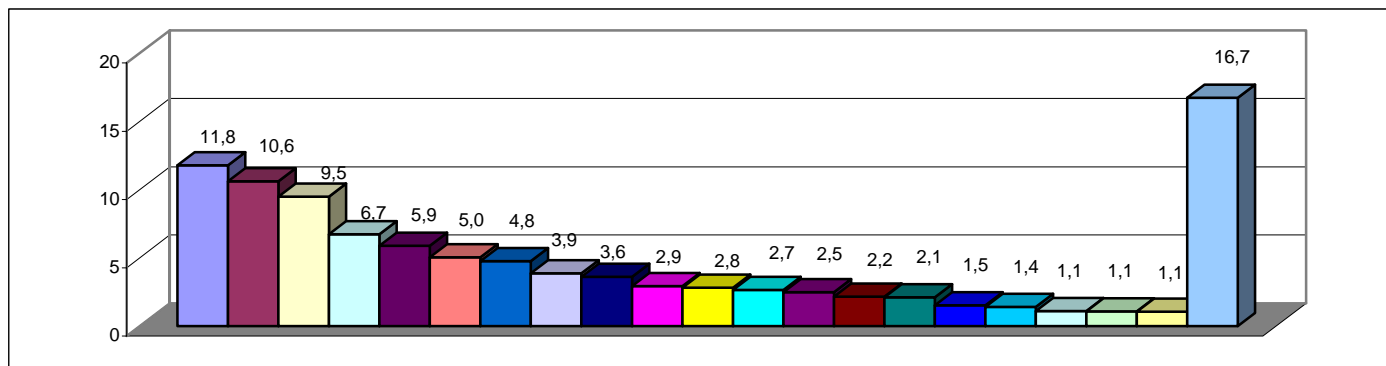

**EXPORTAÇÃO - PARTICIPAÇÃO (%) DOS 20 PRINCIPAIS PAÍSES
NOS ESTADOS DO CENTRO-OESTE E BRASIL - US\$
JAN/05-DEZ/05**

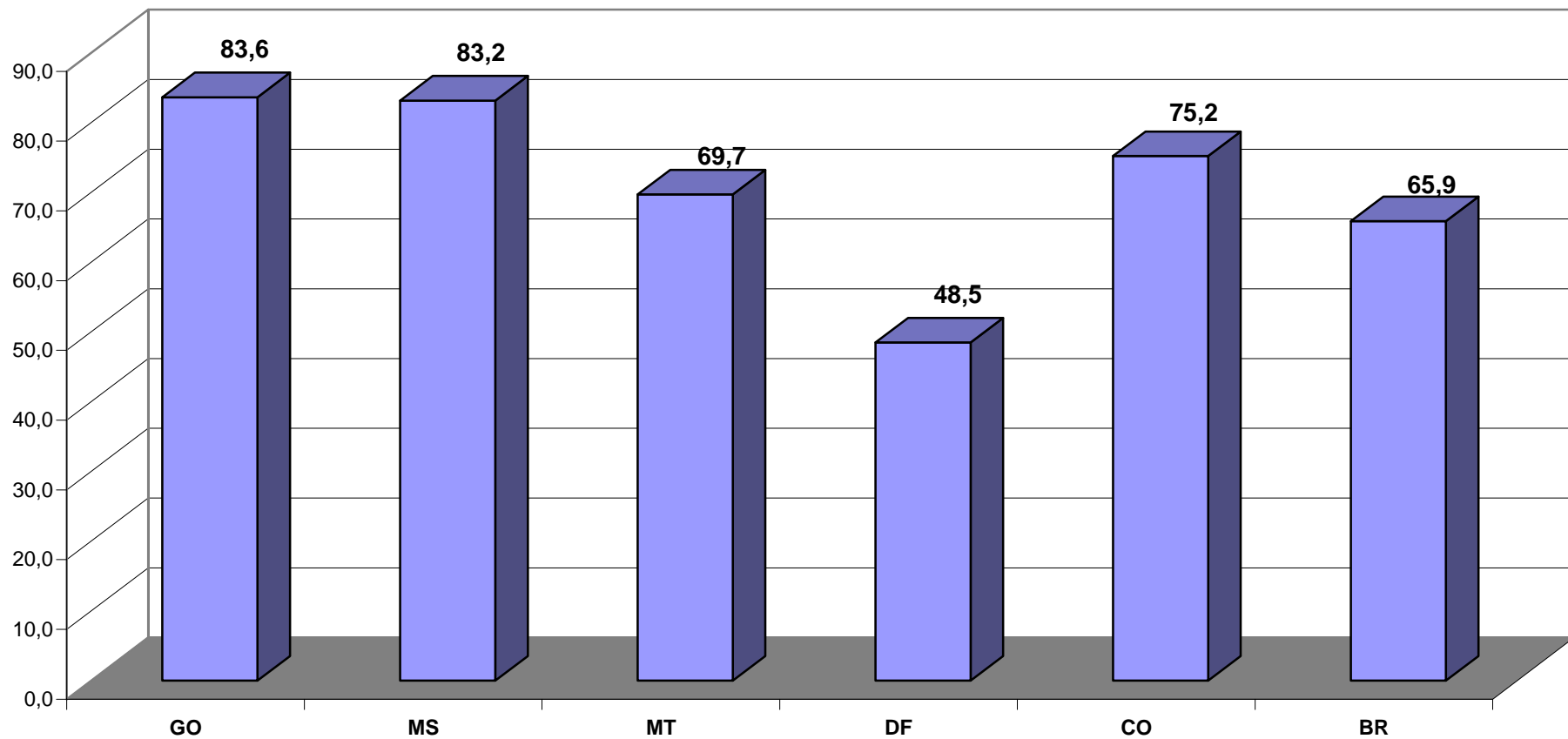

PRINCIPAIS PRODUTOS EXPORTADOS		PRINCIPAIS PAÍSES COMPRADORES																	
1	CARNE BOVINA E DERIVADOS	RÚSSIA	HOLANDA	EGITO	ITÁLIA	REINO UNIDO	ALEMANHA	HONG KONG	ESPAÑA	ARÁBIAS	CHILE	FRANÇA	ROMÊNIA	JAPÃO	CHINA	BÉLGICA	EUA	ARGENTINA	
2	CARNE DE FRANGO E DERIVADOS	JAPÃO	ALEMANHA	ARÁBIAS	RÚSSIA	HONG KONG	HOLANDA	ITÁLIA	ESPAÑA	ROMÊNIA	FRANÇA	BOLÍVIA	CHINA	ARGENTINA	EUA				
3	GRÃOS DE SOJA	CHINA	HOLANDA	ALEMANHA	IRÃ	ESPAÑA	CHILE	ITÁLIA	BÉLGICA	ARGENTINA	BOLÍVIA	EGITO	REINO UNIDO	FRANÇA					
4	OBRAS DE MADEIRA	EUA	REINO UNIDO	BÉLGICA	ESPAÑA	FRANÇA	ALEMANHA	CHINA	HOLANDA	HONG KONG	ARGENTINA	ITÁLIA	PARAGUAI	EGITO					
5	COUROS E PELES	CHINA	ITÁLIA	HONG KONG	ESPAÑA	JAPÃO	HOLANDA	CHILE	REINO UNIDO	EUA									
6	FARELO DE SOJA	FRANÇA	HOLANDA	ROMÊNIA	BÉLGICA	REINO UNIDO	IRÃ	ARÁBIAS	ESPAÑA										
7	ÓLEO DE SOJA	IRÃ	EGITO	CHINA	BOLÍVIA	ESPAÑA	RÚSSIA	HONG KONG	PARAGUAI										
8	ALGODÃO	CHINA	JAPÃO	ITÁLIA	ARGENTINA	EUA	HONG KONG	HOLANDA	ALEMANHA										
9	AÇÚCAR	EUA	BOLÍVIA	RÚSSIA	CHILE	ARGENTINA	ROMÊNIA	PARAGUAI											
10	CARNE SUÍNA E DERIVADOS	RÚSSIA	HONG KONG	ARGENTINA	HOLANDA	FRANÇA	PARAGUAI												
11	MINÉRIO (FERRO E MANGANÊS)	ARGENTINA	PARAGUAI	BÉLGICA	FRANÇA														
12	PRODUTOS CERÂMICOS (LADRILHOS)	ARÁBIAS	PARAGUAI	EUA	ITÁLIA														
13	SEMENTES FORRAGEIRAS	PARAGUAI	BOLÍVIA	ARGENTINA															
14	TÊXTIL E SUAS OBRAS	ARGENTINA	PARAGUAI	EUA															
15	CEREAIS (SORGO E MILHO)	IRÃ	PARAGUAI																
16	FERROSSILÍCIO-MANGANÊS	ARGENTINA																	
17	GRANITO	BOLÍVIA																	

EXPORTAÇÃO - MATO GROSSO DO SUL PRINCIPAIS BLOCOS ECONÔMICOS

	2005 (Jan/Dez)		2004 (Jan/Dez)		Var%
	US\$ F.O.B	Part%	US\$ F.O.B.	Part%	
TOTAL GERAL	1.149.018.098	100,00	644.479.137	100,00	78,29
TOTAL DOS 06 PRINCIPAIS BLOCOS	1.025.881.450	89,28	587.604.963	91,18	74,59
1 UNIAO EUROPEIA - UE	407.671.734	35,48	255.608.577	39,66	59,49
2 ASIA (EXCLUSIVE ORIENTE MEDIO)	254.997.715	22,19	140.496.567	21,80	81,50
3 EUROPA ORIENTAL	148.372.557	12,91	66.077.826	10,25	124,54
4 MERCADO COMUM DO SUL - MERCOSUL	92.196.078	8,02	62.587.397	9,71	47,31
5 ORIENTE MEDIO	90.372.607	7,87	32.569.429	5,05	177,48
6 NAFTA (EUA-CANADA-MÉXICO)	32.270.759	2,81	30.265.167	4,70	6,63
7 DEMAIS BLOCOS	123.136.648	10,72	56.874.174	8,82	116,51

REFERÊNCIA: Jan a Dez de 2005 (%)

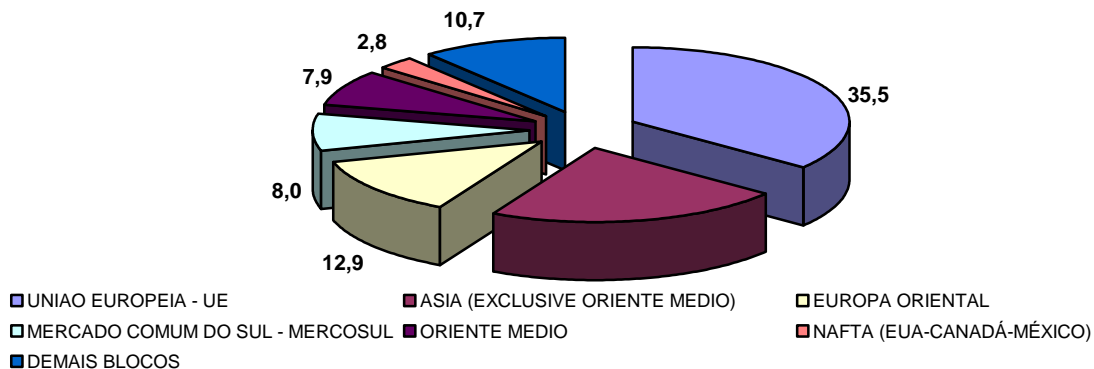

**EXPORTAÇÃO - BRASIL
TOTAIS POR FATOR AGREGADO**

**EXPORTAÇÃO - MATO GROSSO DO SUL
TOTAIS POR FATOR AGREGADO**

	2005 (Jan/Dez)		2004 (Jan/Dez)		Var%
	US\$ 1.000 FOB	Part%	US\$ 1.000 FOB	Part%	
TOTAL GERAL	116.129.342	100,00	95.004.444	100,00	22,24

	2005 (Jan/Dez)		2004 (Jan/Dez)		Var%
	US\$ 1.000 FOB	Part%	US\$ 1.000 FOB	Part%	
TOTAL GERAL	1.149.018	100,00	644.478	100,00	78,29

1	BÁSICOS	34.723.054	29,90	28.517.836	30,02	21,76
2	INDUSTRIALIZADOS (A+B)	81.406.288	70,10	66.486.608	69,98	22,44
3	SEMIMANUFATURADOS (A)	15.960.793	13,74	13.431.380	14,14	18,83
4	MANUFATURADOS (B)	65.445.495	56,36	53.055.228	55,84	23,35

1	BÁSICOS	880.866	76,66	435.186	67,53	102,41
2	INDUSTRIALIZADOS (A+B)	268.152	23,34	209.292	32,47	28,12
3	SEMIMANUFATURADOS (A)	185.599	16,15	141.911	22,02	30,79
4	MANUFATURADOS (B)	82.553	7,18	67.381	10,46	22,52

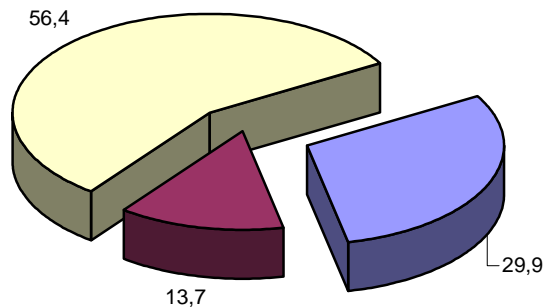

■ BÁSICOS ■ SEMIMANUFATURADOS (A) ■ MANUFATURADOS (B)

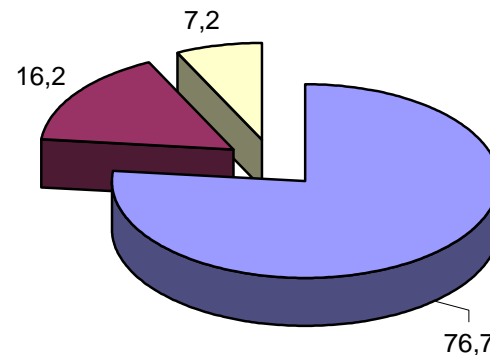

■ BÁSICOS ■ SEMIMANUFATURADOS (A) ■ MANUFATURADOS (B)

EXPORTAÇÃO - MATO GROSSO TOTAIS POR FATOR AGREGADO

		2005 (Jan/Dez)		2004 (Jan/Dez)		Var%
		US\$ 1.000 FOB	Part%	US\$ 1.000 FOB	Part%	
TOTAL GERAL		4.151.611	100,00	3.101.887	100,00	33,84
1	BÁSICOS	3.477.761	83,77	2.561.596	82,58	35,77
2	INDUSTRIALIZADOS (A+B)	673.850	16,23	540.291	17,42	24,72
3	SEMIMANUFATURADOS (A)	495.164	11,93	381.800	12,31	29,69
4	MANUFATURADOS (B)	178.686	4,30	158.491	5,11	12,74

REFERÊNCIA: Jan a Dez de 2005 (%)

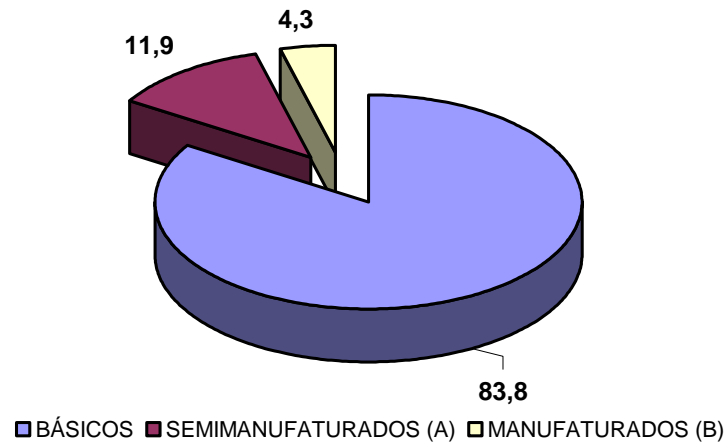

EXPORTAÇÃO - GOIÁS TOTAIS POR FATOR AGREGADO

	2005 (Jan/Dez)		2004 (Jan/Dez)		Var%
	US\$ 1.000 FOB	Part%	US\$ 1.000 FOB	Part%	
TOTAL GERAL	1.816.295	100,00	1.411.775	100,00	28,65
1 BÁSICOS	1.519.937	83,68	1.175.588	83,27	29,29
2 INDUSTRIALIZADOS (A+B)	296.358	16,32	236.187	16,73	25,48
3 SEMIMANUFATURADOS (A)	185.829	10,23	168.430	11,93	10,33
4 MANUFATURADOS (B)	110.529	6,09	67.757	4,80	63,13

REFERÊNCIA: Jan a Dez de 2005 (%)

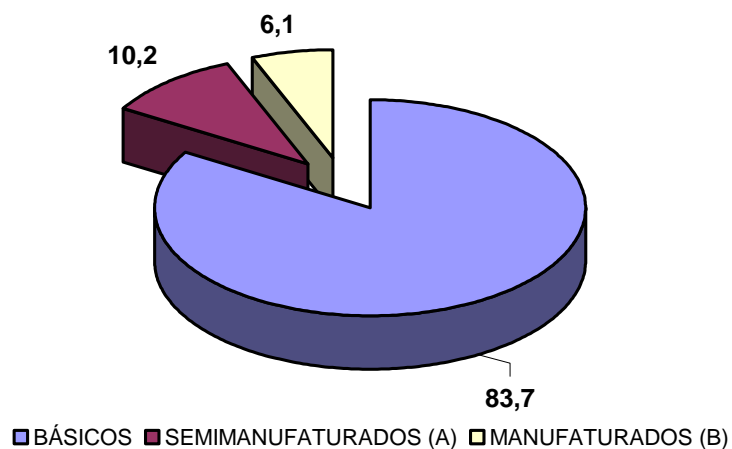

EXPORTAÇÃO - DISTRITO FEDERAL TOTAIS POR FATOR AGREGADO

	2005 (Jan/Dez)		2004 (Jan/Dez)		Var%
	US\$ 1.000 FOB	Part%	US\$ 1.000 FOB	Part%	
TOTAL GERAL	59.661	100,00	28.974	100,00	105,91
1 BASICOS	55.142	92,43	26.955	93,03	104,57
2 INDUSTRIALIZADOS (A+B)	4.519	7,57	2.019	6,97	123,82
3 SEMIMANUFATURADOS (A)	20	0,03	21	0,07	-4,76
4 MANUFATURADOS (B)	4.499	7,54	1.998	6,90	125,18

REFERÊNCIA: Jan a Dez de 2005 (%)

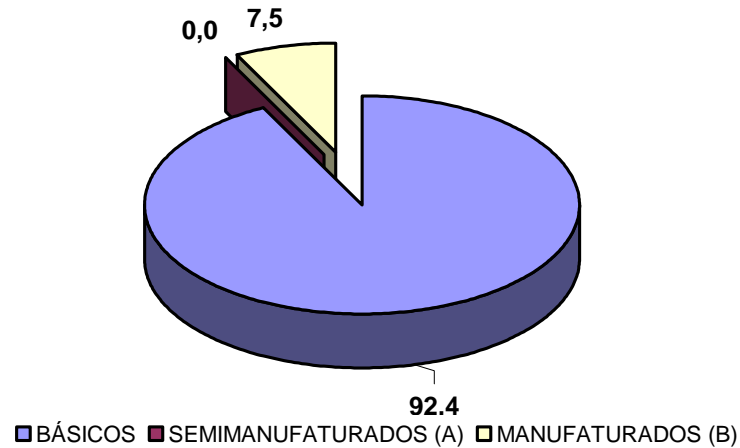

BALANÇA COMERCIAL DO MS COM A AMÉRICA DO SUL

Período:

jan-05

a

dez-05

		EXPORTAÇÃO	IMPORTAÇÃO	SALDO
1	ARGENTINA	67.769.632	47.239.478	20.530.154
2	PARAGUAI	12.596.754	3.000.265	9.596.489
3	VENEZUELA	5.956.280	1.133.149	4.823.131
4	EQUADOR	772.798	0	772.798
5	TRINIDAD E TOBAGO	398.637	0	398.637
6	COLOMBIA	330.989	75.124	255.865
7	SURINAME	151.445	0	151.445
8	GUIANA INGLESA	0	0	0
9	FALKLAND (ILHAS MALVINAS)	0	0	0
10	GUIANA FRANCESA	0	0	0
11	PERU	1.996.991	4.371.756	(2.374.765)
12	URUGUAI	11.829.692	15.604.470	(3.774.778)
13	CHILE	12.832.397	42.097.960	(29.265.563)
14	BOLIVIA	12.253.315	671.692.051	(659.438.736)
	TOTAL	126.888.930	785.214.253	(658.325.323)

PAÍSES POTENCIALMENTE COMPRADORES DOS PRINCIPAIS PRODUTOS EXPORTADOS PELO MATO GROSSO DO SUL - jan-05 a dez-05

PRINCIPAIS PROD EXPORT		PRINCIPAIS PAÍSES COM POTENCIAL DE COMPRA																		
1	TÊXTIL E SUAS OBRAS	CHILE	2 ESPA-NHA	2 ALEMA-NHA	1 HOLAN-DA	BOLÍ-VIA	FRAN-ÇA	1 JAPÃO	7 ITÁLIA	4 CHINA	2 REINO UNIDO	BÉLGI-CA	HONG KONG	ARÁBIA S.	RÚSSIA	IRÃ	EGITO	ROMÊ-NIA		
2	PRODUTOS CERÂMICOS (LADRILHOS)	ARGEN-TINA	CHILE	1 REINO UNIDO	1 ESPA-NHA	BOLÍ-VIA	FRAN-ÇA	HOLAN-DA	BÉLGI-CA	4 ALEMA-NHA	2 JAPÃO	RÚSSIA	EGITO	CHINA	HONG KONG	IRÃ	ROMÊ-NIA			
3	AÇÚCAR	ARÁBIA S.	2 EGITO	4 IRÃ	2 ESPA-NHA	2 HOLAN-DA	2 ALEMA-NHA	2 REINO UNIDO	2 BÉLGI-CA	2 JAPÃO	2 ITÁLIA	2 FRAN-ÇA	2 CHINA	HONG KONG						
4	MINÉRIO (FERRO E MANGANÊS)	CHINA	JAPÃO	1 ALEMA-NHA	4 ITÁLIA	1 EGITO	EUA	ARÁBIA S.	7 ESPA-NHA	4 REINO UNIDO	2 ROMÊ-NIA	HOLAN-DA	IRÃ	HONG KONG						
5	CEREAIS (SORGO E MILHO)	ESPA-NHA	2 EUA	1 CHINA	4 BOLÍ-VIA	1 JAPÃO	ARGEN-TINA	CHILE	1 ALEMA-NHA	2 REINO UNIDO	BÉLGI-CA	ARÁBIA S.	HOLAN-DA							
6	COUROS E PELES	2 ALEMA-NHA	3 FRAN-ÇA	2 ARGEN-TINA	2 BÉLGI-CA	2 RÚSSIA	2 PARA-GUAI	ROMÊ-NIA	BOLÍ-VIA	ARÁBIA S.	EGITO	IRÃ								
7	CARNE SUÍNA E DERIVADOS	2 CHINA	2 EUA	2 CHILE	2 BOLÍ-VIA	2 ITÁLIA	JAPÃO	2 REINO UNIDO	2 ESPA-NHA	2 ALEMA-NHA	2 ARÁBIA S.									
8	ÓLEO DE SOJA	4 HOLAN-DA	1 ITÁLIA	1 REINO UNIDO	1 FRAN-ÇA	CHILE	EUA	1 ALEMA-NHA	1 ARGEN-TINA											
9	ALGODÃO	4 BÉLGI-CA	1 BOLÍ-VIA	1 CHILE	1 ESPA-NHA	1 ARÁBIA S.	FRAN-ÇA	1 PARA-GUAI	1 REINO UNIDO											
10	FARELO DE SOJA	4 ALEMA-NHA	4 ITÁLIA	1 JAPÃO	1 CHILE	EGITO	EUA	CHINA												
11	OBRAS DE MADEIRA	1 JAPÃO	1 CHILE	1 ARÁBIA S.	1 RÚSSIA	2 BOLÍ-VIA	1 ROMÊ-NIA	IRÃ												
12	CARNE DE FRANGO E DERIVADOS	7 REINO UNIDO	1 BÉLGI-CA	EGITO	CHILE	IRÃ	2 PARA-GUAI													
13	FERROSSILÍCIO-MANGANÊS	FRAN-ÇA	ITÁLIA	CHILE	HOLAN-DA	REINO UNIDO	PARA-GUAI													
14	GRANITO	4 BÉLGI-CA	1 ROMÊ-NIA	2 EGITO	2 IRÃ															
15	GRÃOS DE SOJA	1 JAPÃO	1 RÚSSIA	EUA	ARÁBIA S.															
16	CARNE BOVINA E DERIVADOS	2 IRÃ	2 PARA-GUAI	BOLÍ-VIA																
17	SEMENTES FORRAGEIRAS	ITÁLIA	EUA																	

LEGENDA	
1	PAÍSES QUE COMPRAM DE MT
2	PAÍSES QUE COMPRAM DE GO
3	PAÍSES QUE COMPRAM DO DF
4	PAÍSES QUE COMPRAM DE MT/GO
7	PAÍSES QUE COMPRAM DE MT/GO/DF

IMPORTAÇÃO - MATO GROSSO DO SUL PRINCIPAIS PRODUTOS (S/GÁS)		2005 (Jan/Dez)		2004 (Jan/Dez)		Var%
		US\$ F.O.B	Part%	US\$ F.O.B.	Part%	
TOTAL GERAL		326.420.463	100,00	241.571.204	100,00	35,12
TOTAL DOS 16 PRINCIPAIS PRODUTOS		202.773.935	62,12	147.880.893	61,22	37,12
1	CATODOS DE COBRE REFINADO/SEUS ELEMENTOS, EM F	42.854.644	13,13	26.693.866	11,05	60,54
2	FIO TEXTURIZADO DE POLIESTERES	24.660.513	7,55	24.780.892	10,26	-0,49
3	OUTROS CLORETOS DE POTASSIO	18.504.433	5,67	12.047.470	4,99	53,60
4	TECIDO DE FILAM.POLIESTER TEXTUR>=85%,TINTOS,	17.143.328	5,25	12.121.696	5,02	41,43
5	FIO DE POLIESTERES,SIMPLES,PARCIALM.ORIENT.TO	12.978.072	3,98	15.394.997	6,37	-15,70
6	FIO DE FIBRAS DE POLIESTERES COM FIBRAS ARTIF	11.691.829	3,58	1.481.011	0,61	689,45
7	CARNES DESOSSADAS DE BOVINO,FRESCAS OU REFRIG	10.915.080	3,34	22.824.140	9,45	-52,18
8	TECIDO DE FILAMENTOS SINTETICOS>=85%,TINTOS	10.294.695	3,15	24.776	0,01	41.451,08
9	DIIDROGENO-ORTOFOSFATO DE AMONIO,INCL.MIST.HI	9.489.374	2,91	7.745.257	3,21	22,52
10	OUTROS ALHOS FRESCOS OU REFRIGERADOS	7.947.610	2,43	5.140.210	2,13	54,62
11	OUTROS FEIJOES COMUNS,PRETOS,SECOS,EM GRAOS	7.942.303	2,43	2.523.105	1,04	214,78
12	BATATAS PREPARADAS OU CONSERVADAS,CONGELADAS	7.629.382	2,34	7.427.504	3,07	2,72
13	OUTRAS PECAS NAO DESOSSADAS DE OVINO,CONGELAD	6.658.391	2,04	2.226.390	0,92	199,07
14	SUPERFOSFATO,TEOR DE PENTOXIDO DE FOSFORO (P2	5.768.561	1,77	4.151.868	1,72	38,94
15	UREIA COM TEOR DE NITROGENIO>45% EM PESO	4.150.114	1,27	1.357.147	0,56	205,80
16	OUTS.ADUBOS/FERTILIZ.MINER.QUIM.C/NITROGENIO	4.145.606	1,27	1.940.564	0,80	113,63
17	DEMAIS PRODUTOS	123.646.528	37,88	93.690.311	38,78	31,97

REFERÊNCIA: Jan a Dez de 2005

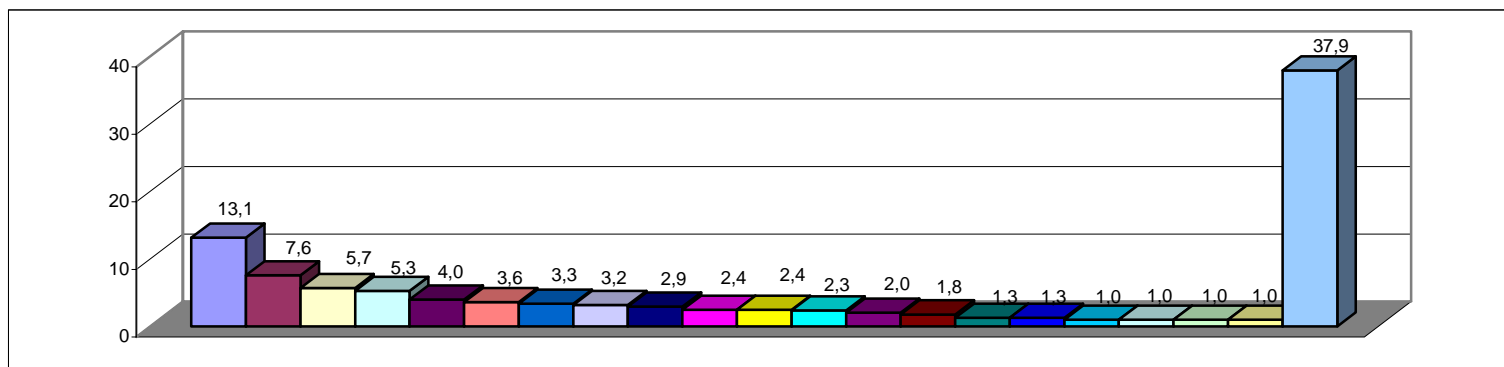

IMPORTAÇÃO - MATO GROSSO DO SUL PRINCIPAIS EMPRESAS (S/GÁS)		2005 (Jan/Dez)		2004 (Jan/Dez)		Var%
		US\$ F.O.B	Part%	US\$ F.O.B.	Part%	
TOTAL GERAL		326.420.463	100,00	241.571.204	100,00	35,12
TOTAL DOS 16 PRINCIPAIS PRODUTOS		265.218.900	81,25	169.556.564	70,19	56,42
1	AVANTI INDUSTRIA, COMERCIO, IMPORTACAO E EXPORT	45.864.273	14,05	42.320.995	17,52	8,37
2	ELETROCAL INDUSTRIA E COMERCIO DE MATERIAIS ELE	42.854.644	13,13	26.693.866	11,05	60,54
3	ADAR INDUSTRIA , COMERCIO IMPORTACAO E EXPORTAC	38.609.256	11,83	16.847.462	6,97	129,17
4	MARFRIG FRIGORIFICOS E COMERCIO DE ALIMENTOS LT	31.336.609	9,60	27.618.071	11,43	13,46
5	AFIL IMPORTACAO EXPORTACAO E COMERCIO LIMITADA	28.036.988	8,59	9.622.170	3,98	191,38
6	SOPRANO ADMINISTRACAO E PARTICIPACOES S/A	12.125.613	3,71	1.124.002	0,47	978,79
7	F.J.C. - COMERCIAL IMPORTADORA EXPORTADORA LTDA	11.388.831	3,49	5.609.749	2,32	103,02
8	MACROFERTIL - INDUSTRIA E COMERCIO DE FERTILIZA	9.819.563	3,01	6.961.694	2,88	41,05
9	SOLO VIVO INDUSTRIA E COMERCIO DE FERTILIZANTES	8.796.670	2,69	1.511.794	0,63	481,87
10	FERTIPAR FERTILIZANTES DO PARANA LIMITADA	8.785.470	2,69	5.455.467	2,26	61,04
11	FERTIPOL INDUSTRIA COMERCIO E REPRESENTACOES LT	5.914.802	1,81	8.680.243	3,59	-31,86
12	COABRA COOPERATIVA AGRO INDUSTRIAL DO CENTRO OE	5.618.600	1,72	5.965.374	2,47	-5,81
13	INTEGRASUL COMERCIO IMPORTACAO EXPORTACAO LTDA	5.220.362	1,60	713.295	0,30	631,87
14	BRASCOPPER CBC BRASILEIRA DE CONDUTORES LTDA	4.915.474	1,51	2.826.726	1,17	73,89
15	ADM DO BRASIL LTDA	4.850.761	1,49	89.769	0,04	5.303,60
16	PETROLEO BRASILEIRO S A PETROBRAS	1.080.984	0,33	7.515.887	3,11	-85,62
17	DEMAIS PRODUTOS	61.201.563	18,75	72.014.640	29,81	-15,02

REFERÊNCIA: Jan a Dez de 2005

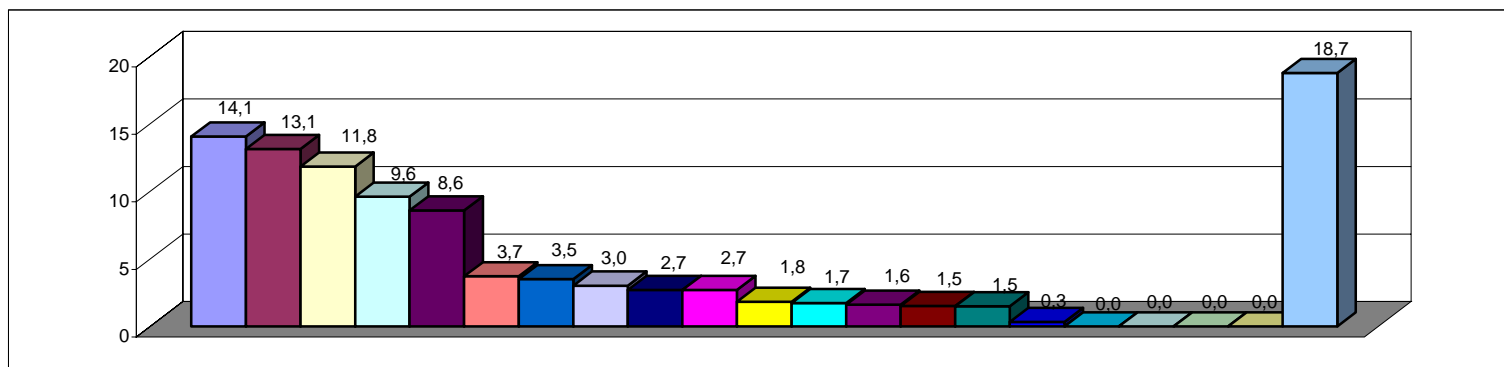

IMPORTAÇÃO - MATO GROSSO DO SUL PRINCIPAIS PAÍSES (S/GÁS)		2005 (Jan/Dez)		2004 (Jan/Dez)		Var%
		US\$ F.O.B	Part%	US\$ F.O.B.	Part%	
TOTAL GERAL		326.420.463	100,00	241.571.204	100,00	35,12
TOTAL DOS 20 PRINCIPAIS PAÍSES		301.067.622	92,23	213.172.688	88,24	41,23
1	CHINA	57.454.989	17,60	26.565.296	11,00	116,28
2	ARGENTINA	51.673.077	15,83	32.814.201	13,58	57,47
3	CHILE	48.472.633	14,85	30.507.570	12,63	58,89
4	INDONESIA	21.705.854	6,65	9.980.470	4,13	117,48
5	URUGUAI	19.742.056	6,05	11.410.216	4,72	73,02
6	TAIWAN (FORMOSA)	13.829.842	4,24	21.022.418	8,70	-34,21
7	ESTADOS UNIDOS	13.573.334	4,16	11.693.827	4,84	16,07
8	RUSSIA, FEDERACAO DA	11.437.247	3,50	9.081.378	3,76	25,94
9	TAILANDIA	9.096.566	2,79	2.432.435	1,01	273,97
10	CANADA	8.297.721	2,54	4.638.566	1,92	78,89
11	ALEMANHA	7.480.199	2,29	2.065.163	0,85	262,21
12	BOLIVIA	7.586.336	2,32	14.007.700	5,80	-45,84
13	TUNISIA	5.242.491	1,61	4.046.647	1,68	29,55
14	ISRAEL	4.829.698	1,48	4.250.001	1,76	13,64
15	PERU	4.735.560	1,45	308.173	0,13	1.436,66
16	BELARUS	4.598.622	1,41	2.284.488	0,95	101,30
17	PARAGUAI	3.600.129	1,10	17.018.916	7,05	-78,85
18	INDIA	3.201.371	0,98	1.294.633	0,54	147,28
19	MALASIA	2.276.223	0,70	4.718.948	1,95	-51,76
20	ITALIA	2.233.674	0,68	3.031.642	1,25	-26,32
21	DEMAIS PAISES	25.352.841	7,77	28.398.516	11,76	-10,72

REFERÊNCIA: Jan a Dez de 2005

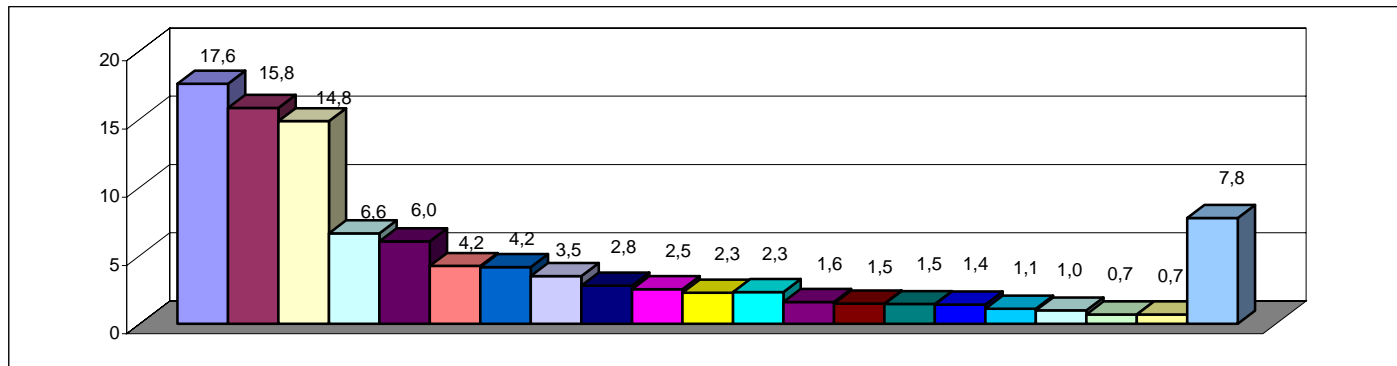

EXPORTAÇÃO - MATO GROSSO PRINCIPAIS EMPRESAS		2005 (Jan/Dez)		2004 (Jan/Dez)		Var%
		US\$ F.O.B	Part%	US\$ F.O.B.	Part%	
TOTAL GERAL		4.151.610.987	100,00	3.101.886.595	100,00	33,84
TOTAL DAS 20 PRINCIPAIS EMPRESAS		3.372.307.438	81,23	2.306.534.523	74,36	46,21
1	BUNGE ALIMENTOS S/A	865.287.908	20,84	556.216.209	17,93	55,57
2	AMAGGI EXPORTACAO E IMPORTACAO LTDA	573.053.306	13,80	542.093.485	17,48	5,71
3	ADM DO BRASIL LTDA	392.728.049	9,46	358.148.998	11,55	9,65
4	CARGILL AGRICOLA S A	360.428.373	8,68	148.331.218	4,78	142,99
5	INLOGS LOGISTICA LTDA	304.246.442	7,33	94.927.001	3,06	220,51
6	COMERCIO E INDUSTRIAS BRASILEIRAS COINBRA S/A	192.704.456	4,64	199.054.448	6,42	-3,19
7	NAO CONSTA NO CADASTRO	144.505.431	3,48	159.648.184	5,15	-9,49
8	FRIBOI LTDA	114.626.778	2,76	90.549.242	2,92	26,59
9	SADIA S.A.	99.607.580	2,40	61.308.543	1,98	62,47
10	COMPANHIA BRASILEIRA DE DISTRIBUICAO	43.067.495	1,04	35.728.208	1,15	20,54
11	LIBERO TRADING S.A.	41.634.972	1,00	85.024	0,00	48.868,49
12	FIAGRIL AGROMERCANTIL LTDA	34.105.530	0,82	8.786.982	0,28	288,14
13	AGRICOLA E PECUARIA MORRO AZUL LTDA	33.857.946	0,82	18.828.998	0,61	79,82
14	SUL GERADORA PARTICIPACOES S/A	32.147.643	0,77	18.456.420	0,60	74,18
15	IPIRANGA PETROQUIMICA SA	24.999.999	0,60	---	---	---
16	SENDAS DISTRIBUIDORA S/A	24.478.019	0,59	---	---	---
17	NOBLE BRASIL LTDA.	24.197.179	0,58	---	---	---
18	DURLICOUROS IND E COM DE COUROS, EXP E	23.309.702	0,56	109.294	0,00	21.227,52
19	COOPERATIVA DOS AGRICULTORES DA REGIAO DE	22.780.267	0,55	14.262.269	0,46	59,72
20	ORSA CELULOSE, PAPEL E EMBALAGENS S.A.	20.540.363	0,49	---	---	---
21	DEMAIS EMPRESAS	779.303.549	18,77	795.352.072	25,64	-2,02

REFERÊNCIA: Jan a Dez de 2005

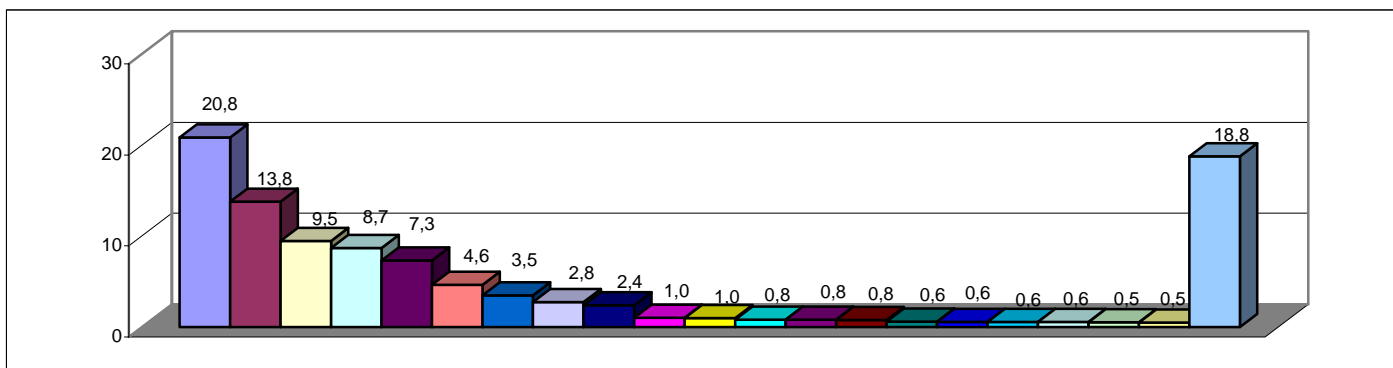

EXPORTAÇÃO - GOIÁS PRINCIPAIS EMPRESAS		2005 (Jan/Dez)		2004 (Jan/Dez)		Var%
		US\$ F.O.B	Part%	US\$ F.O.B.	Part%	
TOTAL GERAL		1.816.294.287	100,00	1.411.773.076	100,00	28,65
TOTAL DAS 20 PRINCIPAIS EMPRESAS		1.478.496.718	81,40	1.141.616.638	80,86	29,51
1	CARAMURU ALIMENTOS LTDA	209.902.324	11,56	292.825.114	20,74	-28,32
2	BUNGE ALIMENTOS S/A	165.860.541	9,13	137.923.948	9,77	20,26
3	SEMENTES SELECTA LTDA	154.660.490	8,52	173.553.541	12,29	-10,89
4	ADM DO BRASIL LTDA	146.289.109	8,05	29.519.421	2,09	395,57
5	PERDIGAO AGROINDUSTRIAL S/A	127.641.079	7,03	110.523.887	7,83	15,49
6	CARGILL AGRICOLA S A	122.802.563	6,76	24.106.828	1,71	409,41
7	FRIBOI LTDA	103.782.884	5,71	86.206.585	6,11	20,39
8	MINORCO BRASIL PARTICIPACOES LIMITADA	66.835.247	3,68	43.807.941	3,10	52,56
9	COMERCIO E INDUSTRIAS BRASILEIRAS COINBRA S/A	55.245.341	3,04	27.432.172	1,94	101,39
10	COOPERATIVA INDUST DE CARNES E DERIVADOS DE	45.841.416	2,52	35.392.849	2,51	29,52
11	SAMA - MINERACAO DE AMIANTO LTDA	43.414.358	2,39	40.090.810	2,84	8,29
12	FRIGOESTRELA-FRIGORIFICO ESTRELA D OESTE	34.066.413	1,88	22.968.006	1,63	48,32
13	MULTIGRAIN COMERCIO EXPORTACAO E	31.863.232	1,75	26.601.502	1,88	19,78
14	COOP MISTA DOS PROD RURAIS DO SUDOESTE	30.836.037	1,70	19.563.072	1,39	57,62
15	FRIGORIFICO MARGEN LTDA	29.690.917	1,63	14.330.967	1,02	107,18
16	SERTAO MINERACAO LTDA	29.387.960	1,62	44.187.878	3,13	-33,49
17	LIBERO TRADING S.A.	26.978.825	1,49	---	---	---
18	COMING INDUSTRIA E COMERCIO DE COUROS LTDA	19.836.861	1,09	11.834.992	0,84	67,61
19	COOPERATIVA DOS AGRICULTORES DA REGIAO DE	17.029.547	0,94	---	---	---
20	MINERACAO BACILANDIA S.A.	16.531.574	0,91	747.125	0,05	2.112,69
21	DEMAIS EMPRESAS	337.797.569	18,60	270.156.438	19,14	25,04

REFERÊNCIA: Jan a Dez de 2005

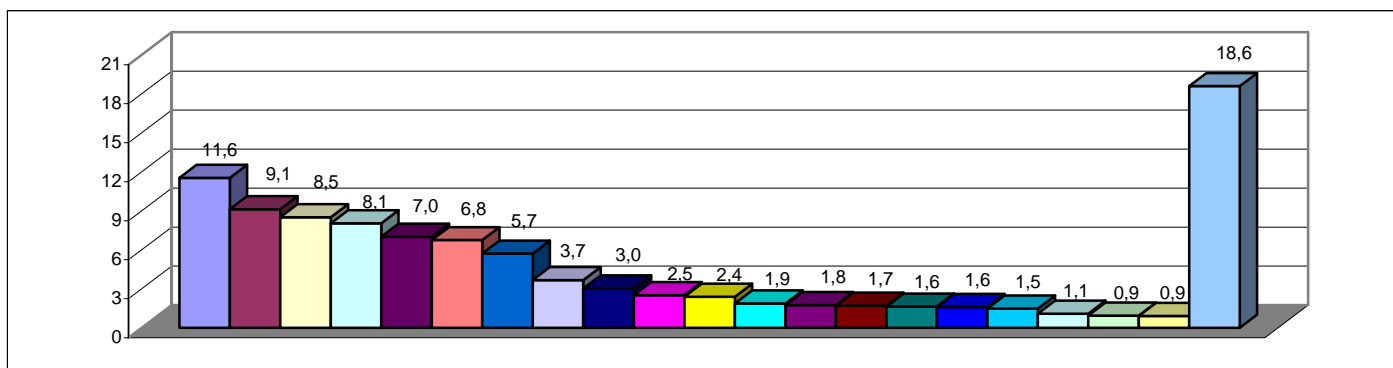

EXPORTAÇÃO - DISTRITO FEDERAL PRINCIPAIS EMPRESAS		2005 (Jan/Dez)		2004 (Jan/Dez)		Var%
		US\$ F.O.B	Part%	US\$ F.O.B.	Part%	
TOTAL GERAL		59.682.831	100,00	28.973.247	100,00	105,99
TOTAL DAS 20 PRINCIPAIS EMPRESAS		59.270.801	99,31	27.231.559	93,99	117,65
1	SADIA S.A.	32.705.949	54,80	---	---	---
2	MULTIGRAIN COMERCIO EXPORTACAO E	9.397.143	15,75	7.021.076	24,23	33,84
3	SO FRANGO PRODUTOS ALIMENTICIOS LTDA	4.177.382	7,00	18.008.337	62,16	-76,80
4	CARGILL AGRICOLA S A	3.727.514	6,25	206.196	0,71	1.707,75
5	ASA ALIMENTOS LTDA	2.336.847	3,92	463.812	1,60	403,83
6	BELL HELICOPTER DO BRASIL IMPORTACAO E	1.579.757	2,65	---	---	---
7	INDUSTRIAS ROSSI ELETROMECHANICA LTDA	983.264	1,65	681.482	2,35	44,28
8	SUL GERADORA PARTICIPACOES S/A	934.802	1,57	---	---	---
9	COTIA TRADING S/A	851.349	1,43	---	---	---
10	ADM DO BRASIL LTDA	636.749	1,07	---	---	---
11	BUNGE ALIMENTOS S/A	428.868	0,72	---	---	---
12	AMEC COMERCIO, IMPORTACAO E EXPORTACAO DE	336.998	0,56	289.206	1,00	16,53
13	AUTOTRAC COMERCIO E TELECOMUNICACOES S/A	284.882	0,48	60.626	0,21	369,90
14	BRAZILIAN HATCHING EGGS COMERCIAL	247.752	0,42	---	---	---
15	WISE INFORMATICA LTDA	186.460	0,31	---	---	---
16	EXIMA IMPORTACAO E EXPORTACAO LTDA	163.100	0,27	138.737	0,48	17,56
17	FAALPET INDUSTRIA E COMERCIO DE CARNES E	90.953	0,15	---	---	---
18	APCO COMERCIAL E EXPORTADORA DE AUTO PECAS	82.349	0,14	116.890	0,40	-29,55
19	COMEXPE COMERCIAL EXPORTADORA DE PECAS	65.776	0,11	218.957	0,76	-69,96
20	MICROMED BIOTECNOLOGIA LTDA	52.907	0,09	26.240	0,09	101,63
21	DEMAIS EMPRESAS	412.030	0,69	1.741.688	6,01	-76,34

REFERÊNCIA: Jan a Dez de 2005

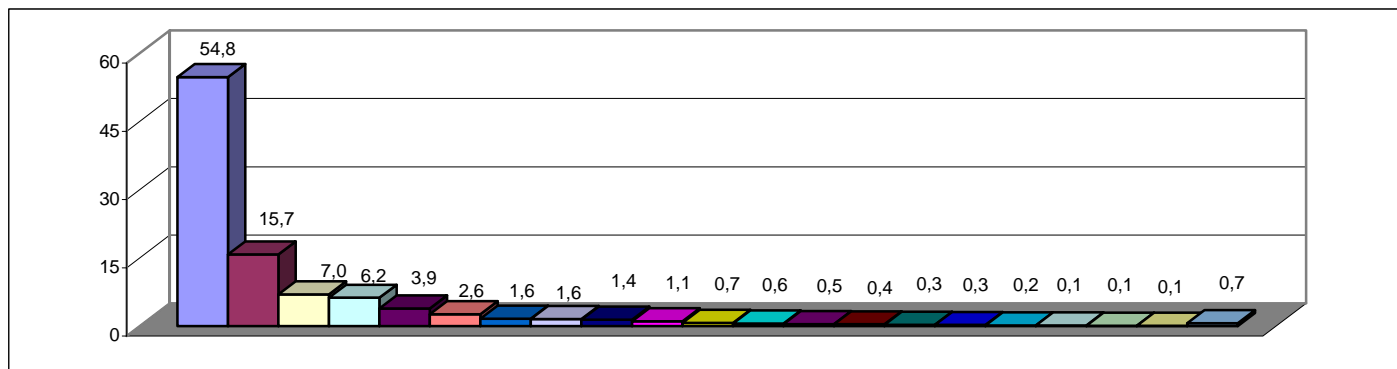

		1 - CHINA		2 - HOLANDA		3 - RÚSSIA		4 - FRANÇA	
		MS	BRASIL	MS	BRASIL	MS	BRASIL	MS	BRASIL
	TOTAL (US\$).....	135.549.045	6.833.668.267	121.994.409	5.282.958.044	109.098.031	2.917.292.671	77.228.738	2.502.083.481
	TOTAL 17 PRODUTOS	135.532.333	4.408.988.101	121.046.279	2.683.668.461	108.843.233	2.463.030.489	76.900.809	1.373.565.264
1	CARNE BOVINA E DERIVADOS	644.621	2.453.295	23.636.508	218.677.177	78.679.613	572.971.208	4.055.250	33.689.429
2	GRÃOS DE SOJA	91.874.252	1.716.921.127	68.909.166	1.213.162.791	0	1.056.033	459.585	82.936.184
3	FARELO DE SOJA	0	954.372	22.028.163	688.199.708	0	0	68.936.498	610.053.786
4	CARNE DE FRANGO E DERIVADOS	175.567	78.759.675	5.341.171	290.851.625	6.376.160	267.240.443	198.384	11.852.072
5	COUROS E PELES	33.990.883	250.050.508	720.774	29.100.506	0	636.737	0	5.121.931
6	ÓLEO DE SOJA	7.105.508	169.186.101	0	70.645.116	1.810.312	21.113.271	0	4.296.505
7	MINÉRIO (FERRO E MANGANÊS)	0	1.873.536.127	0	48.941.002	0	0	2.351.891	435.502.218
8	CARNE SUÍNA E DERIVADOS	0	3.339.793	111.399	2.526.539	20.210.488	805.387.447	16.672	8.840.983
9	OBRAS DE MADEIRA	550.066	148.007.590	258.826	77.053.745	0	1.069.700	882.529	141.300.792
10	AÇÚCAR	0	702.924	0	6.249.381	1.766.660	790.136.654	0	754.708
11	FERROSSILÍCIO-MANGANÊS	0	0	0	1.673.185	0	0	0	8.229.719
12	ALGODÃO	1.191.436	90.155.942	40.272	51.058	0	0	0	220.597
13	SEMENTES FORRAGEIRAS	0	0	0	0	0	0	0	0
14	CEREAIS (SORGO E MILHO)	0	5.180.025	0	478	0	0	0	0
15	TÊXTIL E SUAS OBRAS	0	20.324.136	0	33.293.912	0	2.268.816	0	25.168.324
16	PRODUTOS CERÂMICOS (LADRILHOS)	0	518.051	0	3.096.967	0	686.206	0	3.241.902
17	GRANITO	0	48.898.435	0	145.271	0	463.974	0	2.356.114
18	DEMAIS PRODUTOS	16.712	2.424.680.166	948.130	2.599.289.583	254.798	454.262.182	327.929	1.128.518.217

X

MAIOR COMPRADOR DOS 20 PRINCIPAIS

Fonte: MDIC

		5 - ARGENTINA		6 - ITÁLIA		7 - ALEMANHA		8 - HONG KONG	
		MS	BRASIL	MS	BRASIL	MS	BRASIL	MS	BRASIL
TOTAL (US\$).....		67.769.632	9.915.423.497	57.909.787	3.223.637.321	54.661.766	5.023.299.751	44.462.116	888.392.139
TOTAL 17 PRODUTOS		66.296.406	897.997.495	56.991.087	1.556.519.798	53.901.161	1.638.750.457	40.961.355	601.045.261
1	CARNE BOVINA E DERIVADOS	53.237	867.323	21.242.930	190.377.325	13.715.947	106.438.681	12.466.567	76.432.964
2	GRÃOS DE SOJA	3.538.879	3.538.879	4.672.892	319.738.483	21.693.862	224.313.964	0	0
3	FARELO DE SOJA	0	0	0	93.627.097	0	214.619.101	0	0
4	CARNE DE FRANGO E DERIVADOS	34.056	5.764.277	1.083.676	7.744.643	17.761.910	163.169.108	5.781.817	144.033.419
5	COUROS E PELES	0	4.621.244	29.249.816	330.190.463	0	21.328.370	16.034.854	231.601.463
6	ÓLEO DE SOJA	0	298	0	15.681.020	0	16.408	580.559	6.013.594
7	MINÉRIO (FERRO E MANGANÊS)	44.677.123	306.665.857	0	427.905.605	0	792.244.059	0	12.876.684
8	CARNE SUÍNA E DERIVADOS	5.381.704	33.215.268	0	482.991	0	47.517	5.849.725	83.135.576
9	OBRAS DE MADEIRA	101.982	29.145.787	94.968	62.160.038	691.790	57.227.912	204.621	25.538.472
10	AÇÚCAR	91.600	13.209.384	0	1.086.316	0	2.120.814	0	146.780
11	FERROSSILÍCIO-MANGANÊS	11.796.137	21.732.963	0	5.038.507	0	0	0	0
12	ALGODÃO	448.715	22.532.865	646.661	19.010.408	37.652	5.857.958	43.212	2.178.969
13	SEMENTES FORRAGEIRAS	89.991	223.175	0	31.375	0	0	0	0
14	CEREAIS (SORGO E MILHO)	0	708.585	0	0	0	45.034	0	0
15	TÊXTIL E SUAS OBRAS	82.982	423.168.233	0	24.656.345	0	48.304.963	0	4.790.085
16	PRODUTOS CERÂMICOS (LADRILHOS)	0	29.833.962	144	3.218.675	0	1.986.315	0	108.127
17	GRANITO	0	2.769.395	0	55.570.507	0	1.030.253	0	14.189.128
18	DEMAIS PRODUTOS	1.473.226	9.017.426.002	918.700	1.667.117.523	760.605	3.384.549.294	3.500.761	287.346.878

X

MAIOR COMPRADOR DOS 20 PRINCIPAIS

Fonte: MDIC

		9 - IRÃ		10 - JAPÃO		11 - EGITO		12 - REINO UNIDO	
		MS	BRASIL	MS	BRASIL	MS	BRASIL	MS	BRASIL
	TOTAL (US\$).....	41.637.925	968.467.547	33.818.482	3.476.104.750	32.458.085	868.018.108	30.602.141	2.591.396.095
	TOTAL 17 PRODUTOS	41.637.925	766.084.023	33.751.028	1.804.966.195	32.458.085	682.575.475	30.573.690	1.033.397.224
1	CARNE BOVINA E DERIVADOS	0	11.836.658	809.042	13.420.400	21.595.461	261.845.799	14.180.296	312.334.586
2	GRÃOS DE SOJA	16.217.799	200.209.867	0	96.647.989	1.822.560	8.224.301	894.900	153.009.366
3	FARELO DE SOJA	2.936.220	31.685.613	0	34.144.132	0	9.261.362	4.395.186	86.736.555
4	CARNE DE FRANGO E DERIVADOS	0	291.930	30.753.468	693.455.625	0	2.331.929	0	138.386.543
5	COUROS E PELES	0	38.642	1.484.936	29.078.105	0	44.170	31.552	6.766.256
6	ÓLEO DE SOJA	22.052.034	354.215.236	0	0	9.022.913	35.850.609	0	8.276.375
7	MINÉRIO (FERRO E MANGANÊS)	0	33.370.087	0	849.679.497	0	210.872.556	0	134.475.158
8	CARNE SUÍNA E DERIVADOS	0	0	0	300.500	0	0	0	264.779
9	OBRAS DE MADEIRA	0	1.245	0	25.456.820	17.151	2.023.838	11.071.756	157.812.684
10	AÇÚCAR	0	64.681.043	0	1.262.006	0	150.220.750	0	1.928.967
11	FERROSSILÍCIO-MANGANÊS	0	0	0	0	0	0	0	1.403.477
12	ALGODÃO	0	0	703.582	32.561.464	0	0	0	89.927
13	SEMENTES FORRAGEIRAS	0	0	0	0	0	0	0	0
14	CEREAIS (SORGO E MILHO)	431.872	68.445.538	0	2.524.758	0	0	0	5.429
15	TÊXTIL E SUAS OBRAS	0	1.205.639	0	24.776.173	0	808.444	0	16.977.823
16	PRODUTOS CERÂMICOS (LADRILHOS)	0	97.485	0	1.200.060	0	658.985	0	13.433.811
17	GRANITO	0	5.040	0	458.666	0	432.732	0	1.495.488
18	DEMAIS PRODUTOS	0	202.383.524	67.454	1.671.138.555	0	185.442.633	28.451	1.557.998.871

X

MAIOR COMPRADOR DOS 20 PRINCIPAIS

Fonte: MDIC

		13 - EUA		14 - ESPANHA		15 - ARÁBIA SAUDITA		16 - BÉLGICA	
		MS	BRASIL	MS	BRASIL	MS	BRASIL	MS	BRASIL
	TOTAL (US\$).....	28.742.169	22.472.016.568	23.734.082	2.153.118.195	24.412.963	1.203.338.542	17.534.292	2.143.058.445
	TOTAL 17 PRODUTOS	27.247.710	3.510.062.768	23.152.363	1.080.298.487	24.408.894	946.672.568	17.534.292	431.751.162
1	CARNE BOVINA E DERIVADOS	84.960	207.319.168	7.434.125	64.047.301	7.060.989	60.426.941	238.117	16.098.547
2	GRÃOS DE SOJA	0	556	8.547.467	494.607.994	0	460	3.779.751	7.827.252
3	FARELO DE SOJA	0	8.690.776	449.270	70.153.557	2.543.640	69.958.152	5.913.271	60.561.082
4	CARNE DE FRANGO E DERIVADOS	20.965	1.754.433	777.398	55.610.454	14.786.657	443.033.894	0	4.914.250
5	COUROS E PELES	1.703	252.299.325	2.394.014	22.710.997	0	150.986	0	1.808.189
6	ÓLEO DE SOJA	0	24.799	2.442.084	16.682.429	0	0	0	0
7	MINÉRIO (FERRO E MANGANÊS)	0	192.234.685	0	150.449.031	0	185.099.896	5.169.751	210.260.593
8	CARNE SUÍNA E DERIVADOS	0	1.341.645	0	134.019	0	10.820	0	0
9	OBRAS DE MADEIRA	23.589.989	1.473.381.821	1.108.005	102.960.338	0	5.996.285	2.433.402	109.145.918
10	AÇÚCAR	3.146.926	168.593.795	0	7.773.959	0	176.123.315	0	1.800.299
11	FERROSSILÍCIO-MANGANÊS	0	0	0	0	0	0	0	0
12	ALGODÃO	391.597	17.517.515	0	910.951	0	571.833	0	5.314.316
13	SEMENTES FORRAGEIRAS	0	5.376	0	0	0	0	0	0
14	CEREAIS (SORGO E MILHO)	0	7.215.802	0	13.759.188	0	1.620	0	4.833
15	TÊXTIL E SUAS OBRAS	4.489	491.536.963	0	50.118.039	0	3.274.197	0	5.081.282
16	PRODUTOS CERÂMICOS (LADRILHOS)	7.081	252.326.474	0	8.014.032	17.608	1.433.903	0	2.415.774
17	GRANITO	0	435.819.635	0	22.366.198	0	590.266	0	6.518.827
18	DEMAIS PRODUTOS	1.494.459	18.961.953.800	581.719	1.072.819.708	4.069	256.665.974	0	1.711.307.283

X

MAIOR COMPRADOR DOS 20 PRINCIPAIS

Fonte: MDIC

		17 - ROMÊNIA		18 - CHILE		19 - PARAGUAI		20 - BOLÍVIA	
		MS	BRASIL	MS	BRASIL	MS	BRASIL	MS	BRASIL
TOTAL (US\$).....		16.276.930	300.556.280	12.832.397	3.612.213.924	12.596.754	961.092.561	12.253.315	580.080.330
TOTAL 17 PRODUTOS		16.276.930	259.312.352	11.183.295	298.184.283	6.480.677	93.352.780	7.686.306	76.795.670
1	CARNE BOVINA E DERIVADOS	4.040.103	37.832.071	4.689.945	140.547.698	0	1.694.665	0	273.142
2	GRÃOS DE SOJA	0	0	4.744.656	4.744.656	0	0	2.595.350	23.876.104
3	FARELO DE SOJA	11.464.577	62.237.942	0	18.539.819	0	0	0	0
4	CARNE DE FRANGO E DERIVADOS	766.058	39.481.145	0	805.295	0	229.781	176.988	191.644
5	COUROS E PELES	0	552.273	105.294	2.345.077	0	626.892	0	243.813
6	ÓLEO DE SOJA	0	0	0	33.852	76.826	1.884.155	2.648.672	3.344.879
7	MINÉRIO (FERRO E MANGANÊS)	0	77.817.529	0	0	5.974.376	5.974.376	0	0
8	CARNE SUÍNA E DERIVADOS	0	0	0	750.123	817	492.631	0	549.418
9	OBRAS DE MADEIRA	0	381.506	0	14.415.329	52.280	4.498.433	0	624.496
10	AÇÚCAR	6.192	39.824.269	1.643.400	6.058.521	823	9.479.979	2.034.506	6.129.044
11	FERROSSILÍCIO-MANGANÊS	0	0	0	3.844.008	0	157.680	0	0
12	ALGODÃO	0	0	0	1.860.666	0	115.877	0	3.009.144
13	SEMENTES FORRAGEIRAS	0	0	0	0	248.741	765.439	199.152	413.022
14	CEREAIS (SORGO E MILHO)	0	0	0	416.900	97.878	6.833.853	0	3.396.574
15	TÊXTIL E SUAS OBRAS	0	34.255	0	76.182.915	20.008	45.681.871	0	29.004.133
16	PRODUTOS CERÂMICOS (LADRILHOS)	0	63.964	0	26.419.755	8.928	14.855.483	0	5.510.314
17	GRANITO	0	1.087.398	0	1.219.669	0	61.665	31.638	229.943
18	DEMAIS PRODUTOS	0	41.243.928	1.649.102	3.314.029.641	6.116.077	867.739.781	4.567.009	503.284.660

X

MAIOR COMPRADOR DOS 20 PRINCIPAIS

Fonte: MDIC

		TOTAL DESTES PAÍSES				TOTAL GERAL			
		MS	CONTRA MS TOTAL	BRASIL	CONTRA BRASIL TOTAL	MS		BRASIL	
TOTAL (US\$).....		955.573.059	83,2	77.916.216.516	65,9	1.149.018.098	PART(%)	118.308.269.477	PART(%)
TOTAL 17 PRODUTOS		932.863.858	83,4	26.607.018.313	71,5	1.118.616.708	97,4	37.237.775.979	31,5
1	CARNE BOVINA E DERIVADOS	214.627.711	72,9	2.329.584.378	75,7	294.469.436	25,6	3.078.308.894	2,6
2	GRÃOS DE SOJA	229.751.119	97,7	4.550.816.006	85,2	235.119.827	20,5	5.341.289.686	4,5
3	FARELO DE SOJA	118.666.825	95,7	2.059.423.054	71,9	123.959.484	10,8	2.864.212.408	2,4
4	CARNE DE FRANGO E DERIVADOS	84.034.275	81,8	2.349.902.185	67,0	102.736.283	8,9	3.508.548.024	3,0
5	COUROS E PELES	84.013.826	95,9	1.189.315.947	77,8	87.635.885	7,6	1.528.460.308	1,3
6	ÓLEO DE SOJA	45.738.908	75,1	707.264.647	55,8	60.877.281	5,3	1.266.637.992	1,1
7	MINÉRIO (FERRO E MANGANÊS)	58.173.141	96,5	5.947.904.960	76,9	60.278.740	5,2	7.735.520.593	6,5
8	CARNE SUÍNA E DERIVADOS	31.570.805	63,4	940.820.049	80,8	49.815.854	4,3	1.164.570.432	1,0
9	OBRAS DE MADEIRA	41.057.365	96,0	2.438.202.749	83,5	42.765.568	3,7	2.919.273.228	2,5
10	AÇÚCAR	8.690.107	27,2	1.448.282.908	35,3	31.891.771	2,8	4.102.358.804	3,5
11	FERROSSILÍCIO-MANGANÊS	11.796.137	100,0	42.079.539	53,3	11.796.137	1,0	78.978.756	0,1
12	ALGODÃO	3.503.127	31,5	201.959.490	44,8	11.123.732	1,0	450.429.923	0,4
13	SEMENTES FORRAGEIRAS	537.884	10,6	1.438.387	4,9	5.097.717	0,4	29.402.355	0,0
14	CEREAIS (SORGO E MILHO)	529.750	71,9	108.538.617	55,5	736.572	0,1	195.535.427	0,2
15	TÊXTIL E SUAS OBRAS	107.479	43,5	1.326.656.548	75,7	247.022	0,0	1.751.423.979	1,5
16	PRODUTOS CERÂMICOS (LADRILHOS)	33.761	100,0	369.120.245	66,6	33.761	0,0	554.315.492	0,5
17	GRANITO	31.638	100,0	595.708.604	89,1	31.638	0,0	668.509.678	0,6
18	DEMAIS PRODUTOS	22.709.201	74,7	51.309.198.203	63,3	30.401.390	2,6	81.070.493.498	68,5

X

MAIOR COMPRADOR DOS 20 PRINCIPAIS

Fonte: MDIC

		1 - CHINA		2 - HOLANDA		3 - ITÁLIA		4 - IRÃ	
		MT	BRASIL	MT	BRASIL	MT	BRASIL	MT	BRASIL
TOTAL (US\$).....		765.419.574	6.833.668.267	629.614.381	5.282.958.044	249.150.269	3.223.637.321	193.959.655	968.467.547
TOTAL 17 PRODUTOS		765.362.367	4.408.988.101	623.615.423	2.683.668.461	248.808.931	1.556.519.798	193.959.655	766.084.023
1	GRÃOS DE SOJA	608.908.836	1.716.921.127	363.403.692	1.213.162.791	153.333.005	319.738.483	66.070.034	200.209.867
2	FARELO DE SOJA	0	954.372	220.624.454	688.199.708	42.460.114	93.627.097	1.959.800	31.685.613
3	ÓLEO DE SOJA	42.186.974	169.186.101	11.096.096	70.645.116	1.076.495	15.681.020	97.111.239	354.215.236
4	ALGODÃO	55.248.366	90.155.942	0	51.058	12.976.299	19.010.408	0	0
5	CARNE BOVINA E DERIVADOS	81.729	2.453.295	20.800.892	218.677.177	18.234.051	190.377.325	0	11.836.658
6	OBRAS DE MADEIRA	46.472.980	148.007.590	2.886.592	77.053.745	9.517.686	62.160.038	0	1.245
7	CARNE DE FRANGO E DERIVADOS	2.095.500	78.759.675	4.553.547	290.851.625	1.100.750	7.744.643	0	291.930
8	CEREAIS (SORGO E MILHO)	5.180.025	5.180.025	0	478	0	0	26.517.267	68.445.538
9	COUROS E PELES	4.801.200	250.050.508	247.150	29.100.506	9.696.220	330.190.463	0	38.642
10	AÇÚCAR	0	702.924	0	6.249.381	0	1.086.316	2.301.315	64.681.043
11	CARNE SUÍNA E DERIVADOS	0	3.339.793	0	2.526.539	0	482.991	0	0
12	TÊXTIL E SUAS OBRAS	386.757	20.324.136	3.000	33.293.912	414.311	24.656.345	0	1.205.639
13	PRODUTOS CERÂMICOS (LADRILHOS)	0	518.051	0	3.096.967	0	3.218.675	0	97.485
14	SEMENTES FORRAGEIRAS	0	0	0	0	0	31.375	0	0
15	FERROSSILÍCIO-MANGANÊS	0	0	0	1.673.185	0	5.038.507	0	0
16	MINÉRIO (FERRO E MANGANÊS)	0	1.873.536.127	0	48.941.002	0	427.905.605	0	33.370.087
17	GRANITO	0	48.898.435	0	145.271	0	55.570.507	0	5.040
18	DEMAIS PRODUTOS	57.207	2.424.680.166	5.998.958	2.599.289.583	341.338	1.667.117.523	0	202.383.524

X

MAIOR COMPRADOR DOS 20 PRINCIPAIS

Fonte: MDIC

		5 - ESPANHA		6 - ALEMANHA		7 - FRANÇA		8 - JAPÃO	
		MT	BRASIL	MT	BRASIL	MT	BRASIL	MT	BRASIL
TOTAL (US\$).....		154.488.059	2.153.118.195	150.278.851	5.023.299.751	142.606.590	2.502.083.481	121.143.217	3.476.104.750
TOTAL 17 PRODUTOS		153.539.884	1.080.298.487	150.213.531	1.638.750.457	142.579.295	1.373.565.264	121.066.087	1.804.966.195
1	GRÃOS DE SOJA	135.810.851	494.607.994	112.373.079	224.313.964	39.030.610	82.936.184	83.729.537	96.647.989
2	FARELO DE SOJA	5.514.092	70.153.557	17.988.811	214.619.101	90.311.026	610.053.786	1.899.697	34.144.132
3	ÓLEO DE SOJA	2.757.537	16.682.429	0	16.408	1.385.184	4.296.505	0	0
4	ALGODÃO	145.652	910.951	3.891.273	5.857.958	0	220.597	21.968.981	32.561.464
5	CARNE BOVINA E DERIVADOS	3.844.252	64.047.301	9.928.681	106.438.681	1.685.656	33.689.429	2.723.985	13.420.400
6	OBRAS DE MADEIRA	5.081.480	102.960.338	2.447.500	57.227.912	10.166.819	141.300.792	3.398.635	25.456.820
7	CARNE DE FRANGO E DERIVADOS	173.190	55.610.454	3.584.187	163.169.108	0	11.852.072	4.491.493	693.455.625
8	CEREAIS (SORGO E MILHO)	0	13.759.188	0	45.034	0	0	2.350.000	2.524.758
9	COUROS E PELES	207.780	22.710.997	0	21.328.370	0	5.121.931	0	29.078.105
10	AÇÚCAR	0	7.773.959	0	2.120.814	0	754.708	0	1.262.006
11	CARNE SUÍNA E DERIVADOS	0	134.019	0	47.517	0	8.840.983	0	300.500
12	TÊXTIL E SUAS OBRAS	0	50.118.039	0	48.304.963	0	25.168.324	503.759	24.776.173
13	PRODUTOS CERÂMICOS (LADRILHOS)	5.050	8.014.032	0	1.986.315	0	3.241.902	0	1.200.060
14	SEMENTES FORRAGEIRAS	0	0	0	0	0	0	0	0
15	FERROSSILÍCIO-MANGANÊS	0	0	0	0	0	8.229.719	0	0
16	MINÉRIO (FERRO E MANGANÊS)	0	150.449.031	0	792.244.059	0	435.502.218	0	849.679.497
17	GRANITO	0	22.366.198	0	1.030.253	0	2.356.114	0	458.666
18	DEMAIS PRODUTOS	948.175	1.072.819.708	65.320	3.384.549.294	27.295	1.128.518.217	77.130	1.671.138.555

X

MAIOR COMPRADOR DOS 20 PRINCIPAIS

Fonte: MDIC

		9 - REINO UNIDO		10 - RÚSSIA		11 - ARÁBIA SAUDITA		12 - BÉLGICA	
		MT	BRASIL	MT	BRASIL	MT	BRASIL	MT	BRASIL
TOTAL (US\$).....		98.206.118	2.591.396.095	76.158.611	2.917.292.671	66.405.080	1.203.338.542	60.293.706	2.143.058.445
TOTAL 17 PRODUTOS		98.177.366	1.033.397.224	76.158.611	2.463.030.489	64.735.863	946.672.568	55.469.490	431.751.162
1	GRÃOS DE SOJA	63.420.030	153.009.366	1.056.033	1.056.033	0	460	1.183.475	7.827.252
2	FARELO DE SOJA	2.288.624	86.736.555	0	0	55.239.595	69.958.152	21.014.047	60.561.082
3	ÓLEO DE SOJA	0	8.276.375	7.458.796	21.113.271	0	0	0	0
4	ALGODÃO	89.927	89.927	0	0	571.833	571.833	3.603.590	5.314.316
5	CARNE BOVINA E DERIVADOS	16.311.428	312.334.586	48.342.492	572.971.208	8.867.099	60.426.941	2.463.340	16.098.547
6	OBRAS DE MADEIRA	15.067.850	157.812.684	26.339	1.069.700	0	5.996.285	26.940.381	109.145.918
7	CARNE DE FRANGO E DERIVADOS	999.507	138.386.543	9.246.885	267.240.443	57.336	443.033.894	264.657	4.914.250
8	CEREAIS (SORGO E MILHO)	0	5.429	0	0	0	1.620	0	4.833
9	COUROS E PELES	0	6.766.256	0	636.737	0	150.986	0	1.808.189
10	AÇÚCAR	0	1.928.967	2.943.392	790.136.654	0	176.123.315	0	1.800.299
11	CARNE SUÍNA E DERIVADOS	0	264.779	7.084.674	805.387.447	0	10.820	0	0
12	TÊXTIL E SUAS OBRAS	0	16.977.823	0	2.268.816	0	3.274.197	0	5.081.282
13	PRODUTOS CERÂMICOS (LADRILHOS)	0	13.433.811	0	686.206	0	1.433.903	0	2.415.774
14	SEMENTES FORRAGEIRAS	0	0	0	0	0	0	0	0
15	FERROSSILÍCIO-MANGANÊS	0	1.403.477	0	0	0	0	0	0
16	MINÉRIO (FERRO E MANGANÊS)	0	134.475.158	0	0	0	185.099.896	0	210.260.593
17	GRANITO	0	1.495.488	0	463.974	0	590.266	0	6.518.827
18	DEMAIS PRODUTOS	28.752	1.557.998.871	0	454.262.182	1.669.217	256.665.974	4.824.216	1.711.307.283

X

MAIOR COMPRADOR DOS 20 PRINCIPAIS

Fonte: MDIC

		13 - EUA		14 - HONG KONG		15 - EGITO		16 - BOLÍVIA	
		MT	BRASIL	MT	BRASIL	MT	BRASIL	MT	BRASIL
TOTAL (US\$).....		55.022.606	22.472.016.568	38.438.342	888.392.139	28.736.283	868.018.108	23.286.508	580.080.330
TOTAL 17 PRODUTOS		52.299.593	3.510.062.768	33.458.253	601.045.261	28.736.283	682.575.475	22.417.404	76.795.670
1	GRÃOS DE SOJA	0	556	0	0	799.300	8.224.301	21.280.754	23.876.104
2	FARELO DE SOJA	0	8.690.776	0	0	0	9.261.362	0	0
3	ÓLEO DE SOJA	0	24.799	1.150.435	6.013.594	8.120.280	35.850.609	310.073	3.344.879
4	ALGODÃO	16.105.152	17.517.515	1.561.320	2.178.969	0	0	142.642	3.009.144
5	CARNE BOVINA E DERIVADOS	3.173.248	207.319.168	6.696.068	76.432.964	19.816.703	261.845.799	0	273.142
6	OBRAS DE MADEIRA	32.887.446	1.473.381.821	10.058.988	25.538.472	0	2.023.838	0	624.496
7	CARNE DE FRANGO E DERIVADOS	52.728	1.754.433	3.077.709	144.033.419	0	2.331.929	0	191.644
8	CEREAIS (SORGO E MILHO)	0	7.215.802	0	0	0	0	88.299	3.396.574
9	COUROS E PELES	61.277	252.299.325	9.484.287	231.601.463	0	44.170	0	243.813
10	AÇÚCAR	0	168.593.795	0	146.780	0	150.220.750	595.636	6.129.044
11	CARNE SUÍNA E DERIVADOS	0	1.341.645	1.429.446	83.135.576	0	0	0	549.418
12	TÊXTEL E SUAS OBRAS	0	491.536.963	0	4.790.085	0	808.444	0	29.004.133
13	PRODUTOS CERÂMICOS (LADRILHOS)	19.742	252.326.474	0	108.127	0	658.985	0	5.510.314
14	SEMENTES FORRAGEIRAS	0	5.376	0	0	0	0	0	413.022
15	FERROSSILÍCIO-MANGANÊS	0	0	0	0	0	0	0	0
16	MINÉRIO (FERRO E MANGANÊS)	0	192.234.685	0	12.876.684	0	210.872.556	0	0
17	GRANITO	0	435.819.635	0	14.189.128	0	432.732	0	229.943
18	DEMAIS PRODUTOS	2.723.013	18.961.953.800	4.980.089	287.346.878	0	185.442.633	869.104	503.284.660

X

MAIOR COMPRADOR DOS 20 PRINCIPAIS

Fonte: MDIC

		17 - CHILE		18 - ARGENTINA		19 - ROMÊNIA		20 - PARAGUAI	
		MT	BRASIL	MT	BRASIL	MT	BRASIL	MT	BRASIL
TOTAL (US\$).....		18.755.815	3.612.213.924	14.233.423	9.915.423.497	6.665.279	300.556.280	860.576	961.092.561
TOTAL 17 PRODUTOS		18.755.815	298.184.283	14.124.867	897.997.495	6.665.279	259.312.352	567.833	93.352.780
1	GRÃOS DE SOJA	0	4.744.656	0	3.538.879	0	0	0	0
2	FARELO DE SOJA	12.198.342	18.539.819	0	0	3.696.942	62.237.942	0	0
3	ÓLEO DE SOJA	0	33.852	0	298	0	0	0	1.884.155
4	ALGODÃO	603.440	1.860.666	11.845.540	22.532.865	0	0	115.877	115.877
5	CARNE BOVINA E DERIVADOS	5.874.371	140.547.698	0	867.323	1.948.522	37.832.071	0	1.694.665
6	OBRAS DE MADEIRA	79.662	14.415.329	2.174.826	29.145.787	27.204	381.506	450.395	4.498.433
7	CARNE DE FRANGO E DERIVADOS	0	805.295	0	5.764.277	992.611	39.481.145	0	229.781
8	CEREAIS (SORGO E MILHO)	0	416.900	0	708.585	0	0	0	6.833.853
9	COUROS E PELES	0	2.345.077	0	4.621.244	0	552.273	0	626.892
10	AÇÚCAR	0	6.058.521	0	13.209.384	0	39.824.269	0	9.479.979
11	CARNE SUÍNA E DERIVADOS	0	750.123	104.501	33.215.268	0	0	0	492.631
12	TÊXTIL E SUAS OBRAS	0	76.182.915	0	423.168.233	0	34.255	0	45.681.871
13	PRODUTOS CERÂMICOS (LADRILHOS)	0	26.419.755	0	29.833.962	0	63.964	1.561	14.855.483
14	SEMENTES FORRAGEIRAS	0	0	0	223.175	0	0	0	765.439
15	FERROSSILÍCIO-MANGANÊS	0	3.844.008	0	21.732.963	0	0	0	157.680
16	MINÉRIO (FERRO E MANGANÊS)	0	0	0	306.665.857	0	77.817.529	0	5.974.376
17	GRANITO	0	1.219.669	0	2.769.395	0	1.087.398	0	61.665
18	DEMAIS PRODUTOS	0	3.314.029.641	108.556	9.017.426.002	0	41.243.928	292.743	867.739.781

X

MAIOR COMPRADOR DOS 20 PRINCIPAIS

Fonte: MDIC

EXPORTAÇÃO

**PRINCIPAIS PRODUTOS EXPORTADOS
PELO MT PARA 20 PRINCIPAIS PAÍSES**

jan-05 a dez-05 (US\$)

		TOTAL DESTES PAÍSES				TOTAL GERAL			
		MT	CONTRA MT TOTAL	BRASIL	CONTRA BRASIL TOTAL	MT		BRASIL	
TOTAL (US\$).....		2.893.722.943	69,7	77.916.216.516	65,9	4.151.610.987	PART(%)	118.308.269.477	PART(%)
TOTAL 17 PRODUTOS		2.870.711.830	69,6	26.607.018.313	71,5	4.124.701.877	99,4	37.237.775.979	31,5
1	GRÃOS DE SOJA	1.650.399.236	77,2	4.550.816.006	85,2	2.136.519.182	51,5	5.341.289.686	4,5
2	FARELO DE SOJA	475.195.544	63,5	2.059.423.054	71,9	748.557.474	18,0	2.864.212.408	2,4
3	ÓLEO DE SOJA	172.653.109	46,1	707.264.647	55,8	374.675.560	9,0	1.266.637.992	1,1
4	ALGODÃO	128.869.892	45,5	201.959.490	44,8	283.287.531	6,8	450.429.923	0,4
5	CARNE BOVINA E DERIVADOS	170.792.517	78,9	2.329.584.378	75,7	216.542.808	5,2	3.078.308.894	2,6
6	OBRAS DE MADEIRA	167.684.783	89,2	2.438.202.749	83,5	188.029.517	4,5	2.919.273.228	2,5
7	CARNE DE FRANGO E DERIVADOS	30.690.100	45,5	2.349.902.185	67,0	67.434.923	1,6	3.508.548.024	3,0
8	CEREAIS (SORGO E MILHO)	34.135.591	78,7	108.538.617	55,5	43.398.391	1,0	195.535.427	0,2
9	COUROS E PELES	24.497.914	82,0	1.189.315.947	77,8	29.874.478	0,7	1.528.460.308	1,3
10	AÇÚCAR	5.840.343	24,0	1.448.282.908	35,3	24.326.438	0,6	4.102.358.804	3,5
11	CARNE SUÍNA E DERIVADOS	8.618.621	89,3	940.820.049	80,8	9.655.452	0,2	1.164.570.432	1,0
12	TÊXTEL E SUAS OBRAS	1.307.827	55,1	1.326.656.548	75,7	2.373.770	0,1	1.751.423.979	1,5
13	PRODUTOS CERÂMICOS (LADRILHOS)	26.353	100,0	369.120.245	66,6	26.353	0,0	554.315.492	0,5
14	SEMENTES FORRAGEIRAS	0	0,0	1.438.387	4,9	0	0,0	29.402.355	0,0
15	FERROSSILÍCIO-MANGANÊS	0	0,0	42.079.539	53,3	0	0,0	78.978.756	0,1
16	MINÉRIO (FERRO E MANGANÊS)	0	0,0	5.947.904.960	76,9	0	0,0	7.735.520.593	6,5
17	GRANITO	0	0,0	595.708.604	89,1	0	0,0	668.509.678	0,6
18	DEMAIS PRODUTOS	23.011.113	85,5	51.309.198.203	63,3	26.909.110	0,6	81.070.493.498	68,5

X

MAIOR COMPRADOR DOS 20 PRINCIPAIS

Fonte: MDIC

		1 - HOLANDA		2 - CHINA		3 - RÚSSIA		4 - EUA	
		GO	BRASIL	GO	BRASIL	GO	BRASIL	GO	BRASIL
TOTAL (US\$).....		582.351.871	5.282.958.044	201.268.570	6.833.668.267	95.277.499	2.917.292.671	81.494.563	22.472.016.568
TOTAL 17 PRODUTOS		576.156.353	2.683.668.461	200.387.072	4.408.988.101	95.277.499	2.463.030.489	11.696.284	3.510.062.768
1	GRÃOS DE SOJA	371.567.589	1.213.162.791	179.627.186	1.716.921.127	0	1.056.033	0	556
2	FARELO DE SOJA	183.776.646	688.199.708	0	954.372	0	0	0	8.690.776
3	CARNE BOVINA E DERIVADOS	14.574.847	218.677.177	174.605	2.453.295	61.819.536	572.971.208	16.958	207.319.168
4	CARNE DE FRANGO E DERIVADOS	886.584	290.851.625	2.483.156	78.759.675	7.207.588	267.240.443	9.966	1.754.433
5	COUROS E PELES	273.270	29.100.506	11.024.434	250.050.508	14.128	636.737	1.809.495	252.299.325
6	ALGODÃO	10.786	51.058	5.545.701	90.155.942	0	0	890.706	17.517.515
7	CARNE SUÍNA E DERIVADOS	41.313	2.526.539	50.932	3.339.793	19.110.833	805.387.447	175.414	1.341.645
8	AÇÚCAR	1.852.181	6.249.381	32.433	702.924	7.125.414	790.136.654	4.997.763	168.593.795
9	CEREAIS (SORGO E MILHO)	0	478	0	5.180.025	0	0	3.673.388	7.215.802
10	ÓLEO DE SOJA	3.173.137	70.645.116	855.298	169.186.101	0	21.113.271	0	24.799
11	GRANITO	0	145.271	470.933	48.898.435	0	463.974	0	435.819.635
12	TÊXTIL E SUAS OBRAS	0	33.293.912	122.394	20.324.136	0	2.268.816	377	491.536.963
13	OBRAS DE MADEIRA	0	77.053.745	0	148.007.590	0	1.069.700	113.488	1.473.381.821
14	MINÉRIO (FERRO E MANGANÊS)	0	48.941.002	0	1.873.536.127	0	0	0	192.234.685
15	PRODUTOS CERÂMICOS (LADRILHOS)	0	3.096.967	0	518.051	0	686.206	8.729	252.326.474
16	FERROSSILÍCIO-MANGANÊS	0	1.673.185	0	0	0	0	0	0
17	SEMENTES FORRAGEIRAS	0	0	0	0	0	0	0	5.376
18	DEMAIS PRODUTOS	6.195.518	2.599.289.583	881.498	2.424.680.166	0	454.262.182	69.798.279	18.961.953.800

X

MAIOR COMPRADOR DOS 20 PRINCIPAIS

Fonte: MDIC

		5 - ESPANHA		6 - FRANÇA		7 - ALEMANHA		8 - ITÁLIA	
		GO	BRASIL	GO	BRASIL	GO	BRASIL	GO	BRASIL
TOTAL (US\$).....		78.104.682	2.153.118.195	71.903.810	2.502.083.481	66.267.188	5.023.299.751	61.000.442	3.223.637.321
TOTAL 17 PRODUTOS		76.519.568	1.080.298.487	70.926.451	1.373.565.264	24.387.406	1.638.750.457	58.047.461	1.556.519.798
1	GRÃOS DE SOJA	66.083.530	494.607.994	6.615.777	82.936.184	9.164.372	224.313.964	19.781.737	319.738.483
2	FARELO DE SOJA	843.960	70.153.557	62.519.682	610.053.786	4.286.903	214.619.101	515.000	93.627.097
3	CARNE BOVINA E DERIVADOS	6.677.872	64.047.301	1.611.672	33.689.429	9.781.261	106.438.681	13.305.155	190.377.325
4	CARNE DE FRANGO E DERIVADOS	921.976	55.610.454	179.320	11.852.072	61.523	163.169.108	0	7.744.643
5	COUROS E PELES	1.565.846	22.710.997	0	5.121.931	418.760	21.328.370	21.271.338	330.190.463
6	ALGODÃO	0	910.951	0	220.597	652.308	5.857.958	2.293.353	19.010.408
7	CARNE SUÍNA E DERIVADOS	0	134.019	0	8.840.983	0	47.517	161.104	482.991
8	AÇÚCAR	53.664	7.773.959	0	754.708	0	2.120.814	94.611	1.086.316
9	CEREAIS (SORGO E MILHO)	0	13.759.188	0	0	0	45.034	0	0
10	ÓLEO DE SOJA	0	16.682.429	0	4.296.505	0	16.408	0	15.681.020
11	GRANITO	345.695	22.366.198	0	2.356.114	0	1.030.253	385.258	55.570.507
12	TÊXTIL E SUAS OBRAS	27.025	50.118.039	0	25.168.324	22.279	48.304.963	77.127	24.656.345
13	OBRAS DE MADEIRA	0	102.960.338	0	141.300.792	0	57.227.912	162.778	62.160.038
14	MINÉRIO (FERRO E MANGANÊS)	0	150.449.031	0	435.502.218	0	792.244.059	0	427.905.605
15	PRODUTOS CERÂMICOS (LADRILHOS)	0	8.014.032	0	3.241.902	0	1.986.315	0	3.218.675
16	FERROSSILÍCIO-MANGANÊS	0	0	0	8.229.719	0	0	0	5.038.507
17	SEMENTES FORRAGEIRAS	0	0	0	0	0	0	0	31.375
18	DEMAIS PRODUTOS	1.585.114	1.072.819.708	977.359	1.128.518.217	41.879.782	3.384.549.294	2.952.981	1.667.117.523

X

MAIOR COMPRADOR DOS 20 PRINCIPAIS

Fonte: MDIC

		9 - ARÁBIA SAUDITA		10 - EGITO		11 - JAPÃO		12 - HONG KONG	
		GO	BRASIL	GO	BRASIL	GO	BRASIL	GO	BRASIL
TOTAL (US\$).....		44.003.152	1.203.338.542	36.836.322	868.018.108	30.122.908	3.476.104.750	28.456.590	888.392.139
TOTAL 17 PRODUTOS		43.802.839	946.672.568	36.611.182	682.575.475	21.715.596	1.804.966.195	23.922.009	601.045.261
1	GRÃOS DE SOJA	0	460	551.162	8.224.301	0	96.647.989	0	0
2	FARELO DE SOJA	0	69.958.152	0	9.261.362	0	34.144.132	0	0
3	CARNE BOVINA E DERIVADOS	12.804.391	60.426.941	34.088.019	261.845.799	0	13.420.400	9.616.780	76.432.964
4	CARNE DE FRANGO E DERIVADOS	30.998.448	443.033.894	0	2.331.929	19.056.365	693.455.625	4.993.366	144.033.419
5	COUROS E PELES	0	150.986	0	44.170	78.709	29.078.105	2.132.965	231.601.463
6	ALGODÃO	0	571.833	0	0	2.572.389	32.561.464	0	2.178.969
7	CARNE SUÍNA E DERIVADOS	0	10.820	0	0	0	300.500	7.178.898	83.135.576
8	AÇÚCAR	0	176.123.315	1.972.001	150.220.750	8.133	1.262.006	0	146.780
9	CEREAIS (SORGO E MILHO)	0	1.620	0	0	0	2.524.758	0	0
10	ÓLEO DE SOJA	0	0	0	35.850.609	0	0	0	6.013.594
11	GRANITO	0	590.266	0	432.732	0	458.666	0	14.189.128
12	TÊXTIL E SUAS OBRAS	0	3.274.197	0	808.444	0	24.776.173	0	4.790.085
13	OBRAS DE MADEIRA	0	5.996.285	0	2.023.838	0	25.456.820	0	25.538.472
14	MINÉRIO (FERRO E MANGANÊS)	0	185.099.896	0	210.872.556	0	849.679.497	0	12.876.684
15	PRODUTOS CERÂMICOS (LADRILHOS)	0	1.433.903	0	658.985	0	1.200.060	0	108.127
16	FERROSSILÍCIO-MANGANÊS	0	0	0	0	0	0	0	0
17	SEMENTES FORRAGEIRAS	0	0	0	0	0	0	0	0
18	DEMAIS PRODUTOS	200.313	256.665.974	225.140	185.442.633	8.407.312	1.671.138.555	4.534.581	287.346.878

X

MAIOR COMPRADOR DOS 20 PRINCIPAIS

Fonte: MDIC

		13 - PARAGUAI		14 - BÉLGICA		15 - REINO UNIDO		16 - IRÃ	
		GO	BRASIL	GO	BRASIL	GO	BRASIL	GO	BRASIL
TOTAL (US\$).....		26.548.760	961.092.561	25.819.098	2.143.058.445	24.950.109	2.591.396.095	24.085.862	968.467.547
TOTAL 17 PRODUTOS		2.107.453	93.352.780	23.406.863	431.751.162	21.180.376	1.033.397.224	22.487.612	766.084.023
1	GRÃOS DE SOJA	0	0	1.574.104	7.827.252	9.321.075	153.009.366	12.602.032	200.209.867
2	FARELO DE SOJA	0	0	20.731.120	60.561.082	162.900	86.736.555	1.838.720	31.685.613
3	CARNE BOVINA E DERIVADOS	13.236	1.694.665	371.238	16.098.547	9.269.569	312.334.586	6.542.789	11.836.658
4	CARNE DE FRANGO E DERIVADOS	25.652	229.781	0	4.914.250	1.110.498	138.386.543	0	291.930
5	COUROS E PELES	375	626.892	340.121	1.808.189	1.295.452	6.766.256	0	38.642
6	ALGODÃO	0	115.877	390.280	5.314.316	0	89.927	0	0
7	CARNE SUÍNA E DERIVADOS	0	492.631	0	0	0	264.779	0	0
8	AÇÚCAR	13.513	9.479.979	0	1.800.299	0	1.928.967	502.800	64.681.043
9	CEREAIS (SORGO E MILHO)	1.697.092	6.833.853	0	4.833	0	5.429	99.361	68.445.538
10	ÓLEO DE SOJA	49.416	1.884.155	0	0	0	8.276.375	901.910	354.215.236
11	GRANITO	0	61.665	0	6.518.827	0	1.495.488	0	5.040
12	TÊXTIL E SUAS OBRAS	303.588	45.681.871	0	5.081.282	20.882	16.977.823	0	1.205.639
13	OBRAS DE MADEIRA	0	4.498.433	0	109.145.918	0	157.812.684	0	1.245
14	MINÉRIO (FERRO E MANGANÊS)	0	5.974.376	0	210.260.593	0	134.475.158	0	33.370.087
15	PRODUTOS CERÂMICOS (LADRILHOS)	4.581	14.855.483	0	2.415.774	0	13.433.811	0	97.485
16	FERROSSILÍCIO-MANGANÊS	0	157.680	0	0	0	1.403.477	0	0
17	SEMENTES FORRAGEIRAS	0	765.439	0	0	0	0	0	0
18	DEMAIS PRODUTOS	24.441.307	867.739.781	2.412.235	1.711.307.283	3.769.733	1.557.998.871	1.598.250	202.383.524

X

MAIOR COMPRADOR DOS 20 PRINCIPAIS

Fonte: MDIC

		17 - CHILE		18 - ARGENTINA		19 - BOLÍVIA		20 - ROMÊNIA	
		GO	BRASIL	GO	BRASIL	GO	BRASIL	GO	BRASIL
TOTAL (US\$).....		17.550.104	3.612.213.924	16.419.703	9.915.423.497	4.570.027	580.080.330	2.230.980	300.556.280
TOTAL 17 PRODUTOS		17.041.149	298.184.283	4.793.233	897.997.495	340.741	76.795.670	2.230.980	259.312.352
1	GRÃOS DE SOJA	0	4.744.656	0	3.538.879	0	23.876.104	0	0
2	FARELO DE SOJA	0	18.539.819	0	0	0	0	0	62.237.942
3	CARNE BOVINA E DERIVADOS	17.039.925	140.547.698	12.321	867.323	0	273.142	1.667.418	37.832.071
4	CARNE DE FRANGO E DERIVADOS	0	805.295	0	5.764.277	0	191.644	200.743	39.481.145
5	COUROS E PELES	0	2.345.077	329	4.621.244	0	243.813	0	552.273
6	ALGODÃO	0	1.860.666	4.580.663	22.532.865	0	3.009.144	0	0
7	CARNE SUÍNA E DERIVADOS	0	750.123	0	33.215.268	0	549.418	0	0
8	AÇÚCAR	1.224	6.058.521	0	13.209.384	0	6.129.044	362.819	39.824.269
9	CEREAIS (SORGO E MILHO)	0	416.900	0	708.585	204.000	3.396.574	0	0
10	ÓLEO DE SOJA	0	33.852	0	298	102.479	3.344.879	0	0
11	GRANITO	0	1.219.669	0	2.769.395	0	229.943	0	1.087.398
12	TÊXTIL E SUAS OBRAS	0	76.182.915	0	423.168.233	0	29.004.133	0	34.255
13	OBRAS DE MADEIRA	0	14.415.329	0	29.145.787	34.262	624.496	0	381.506
14	MINÉRIO (FERRO E MANGANÊS)	0	0	199.920	306.665.857	0	0	0	77.817.529
15	PRODUTOS CERÂMICOS (LADRILHOS)	0	26.419.755	0	29.833.962	0	5.510.314	0	63.964
16	FERROSSILÍCIO-MANGANÊS	0	3.844.008	0	21.732.963	0	0	0	0
17	SEMENTES FORRAGEIRAS	0	0	0	223.175	0	413.022	0	0
18	DEMAIS PRODUTOS	508.955	3.314.029.641	11.626.470	9.017.426.002	4.229.286	503.284.660	0	41.243.928

X

MAIOR COMPRADOR DOS 20 PRINCIPAIS

Fonte: MDIC

EXPORTAÇÃO

**PRINCIPAIS PRODUTOS EXPORTADOS
PELO GO PARA 20 PRINCIPAIS PAÍSES**

jan-05 a dez-05 (US\$)

		TOTAL DESTES PAÍSES				TOTAL GERAL			
		GO	CONTRA GO TOTAL	BRASIL	CONTRA BRASIL TOTAL	GO		BRASIL	
TOTAL (US\$).....		1.519.262.240	83,6	77.916.216.516	65,9	1.816.294.287	PART(%)	118.308.269.477	PART(%)
TOTAL 17 PRODUTOS		1.333.038.127	86,3	26.607.018.313	71,5	1.545.236.125	85,1	37.237.775.979	31,5
1	GRÃOS DE SOJA	676.888.564	91,6	4.550.816.006	85,2	738.558.991	40,7	5.341.289.686	4,5
2	FARELO DE SOJA	274.674.931	98,1	2.059.423.054	71,9	280.057.549	15,4	2.864.212.408	2,4
3	CARNE BOVINA E DERIVADOS	199.387.592	79,3	2.329.584.378	75,7	251.338.179	13,8	3.078.308.894	2,6
4	CARNE DE FRANGO E DERIVADOS	68.135.185	72,6	2.349.902.185	67,0	93.804.674	5,2	3.508.548.024	3,0
5	COUROS E PELES	40.225.222	77,9	1.189.315.947	77,8	51.659.423	2,8	1.528.460.308	1,3
6	ALGODÃO	16.936.186	39,2	201.959.490	44,8	43.208.325	2,4	450.429.923	0,4
7	CARNE SUÍNA E DERIVADOS	26.718.494	67,7	940.820.049	80,8	39.441.626	2,2	1.164.570.432	1,0
8	AÇÚCAR	17.016.556	56,5	1.448.282.908	35,3	30.119.042	1,7	4.102.358.804	3,5
9	CEREAIS (SORGO E MILHO)	5.673.841	79,1	108.538.617	55,5	7.168.608	0,4	195.535.427	0,2
10	ÓLEO DE SOJA	5.082.240	77,2	707.264.647	55,8	6.580.952	0,4	1.266.637.992	1,1
11	GRANITO	1.201.886	78,5	595.708.604	89,1	1.531.478	0,1	668.509.678	0,6
12	TÊXTIL E SUAS OBRAS	573.672	53,2	1.326.656.548	75,7	1.078.744	0,1	1.751.423.979	1,5
13	OBRAS DE MADEIRA	310.528	66,3	2.438.202.749	83,5	468.721	0,0	2.919.273.228	2,5
14	MINÉRIO (FERRO E MANGANÊS)	199.920	100,0	5.947.904.960	76,9	199.920	0,0	7.735.520.593	6,5
15	PRODUTOS CERÂMICOS (LADRILHOS)	13.310	66,9	369.120.245	66,6	19.893	0,0	554.315.492	0,5
16	FERROSSILÍCIO-MANGANÊS	0	0,0	42.079.539	53,3	0	0,0	78.978.756	0,1
17	SEMENTES FORRAGEIRAS	0	0,0	1.438.387	4,9	0	0,0	29.402.355	0,0
18	DEMAIS PRODUTOS	186.224.113	68,7	51.309.198.203	63,3	271.058.162	14,9	81.070.493.498	68,5

X

MAIOR COMPRADOR DOS 20 PRINCIPAIS
Fonte: MDIC

		1 - ARÁBIA SAUDITA		2 - CHINA		3 - HOLANDA		4 - HONG KONG	
		DF	BRASIL	DF	BRASIL	DF	BRASIL	DF	BRASIL
TOTAL (US\$).....		10.029.067	1.203.338.542	7.878.916	6.833.668.267	6.298.067	5.282.958.044	1.336.359	888.392.139
TOTAL 17 PRODUTOS		10.029.067	946.672.568	7.878.916	4.408.988.101	6.239.068	2.683.668.461	1.262.580	601.045.261
1	CARNE DE FRANGO E DERIVADOS	10.029.067	443.033.894	917.065	78.759.675	2.023	290.851.625	1.242.433	144.033.419
2	GRÃOS DE SOJA	0	460	6.961.851	1.716.921.127	6.237.045	1.213.162.791	0	0
3	CARNE BOVINA E DERIVADOS	0	60.426.941	0	2.453.295	0	218.677.177	20.147	76.432.964
4	TÊXTIL E SUAS OBRAS	0	3.274.197	0	20.324.136	0	33.293.912	0	4.790.085
5	GRANITO	0	590.266	0	48.898.435	0	145.271	0	14.189.128
6	COUROS E PELES	0	150.986	0	250.050.508	0	29.100.506	0	231.601.463
7	FARELO DE SOJA	0	69.958.152	0	954.372	0	688.199.708	0	0
8	FERROSSILÍCIO-MANGANÊS	0	0	0	0	0	1.673.185	0	0
9	CARNE SUÍNA E DERIVADOS	0	10.820	0	3.339.793	0	2.526.539	0	83.135.576
10	ALGODÃO	0	571.833	0	90.155.942	0	51.058	0	2.178.969
11	CEREAIS (SORGO E MILHO)	0	1.620	0	5.180.025	0	478	0	0
12	AÇÚCAR	0	176.123.315	0	702.924	0	6.249.381	0	146.780
13	ÓLEO DE SOJA	0	0	0	169.186.101	0	70.645.116	0	6.013.594
14	MINÉRIO (FERRO E MANGANÊS)	0	185.099.896	0	1.873.536.127	0	48.941.002	0	12.876.684
15	OBRAS DE MADEIRA	0	5.996.285	0	148.007.590	0	77.053.745	0	25.538.472
16	PRODUTOS CERÂMICOS (LADRILHOS)	0	1.433.903	0	518.051	0	3.096.967	0	108.127
17	SEMENTES FORRAGEIRAS	0	0	0	0	0	0	0	0
18	DEMAIS PRODUTOS	0	256.665.974	0	2.424.680.166	58.999	2.599.289.583	73.779	287.346.878

X

MAIOR COMPRADOR DOS 20 PRINCIPAIS

Fonte: MDIC

EXPORTAÇÃO

-

**PRINCIPAIS PRODUTOS EXPORTADOS PELO DF PARA 20
PRINCIPAIS PAÍSES**

jan-05 a dez-05

(US\$)

		5 - FRANÇA		6 - CHILE		7 - ARGENTINA		8 - ESPANHA	
		DF	BRASIL	DF	BRASIL	DF	BRASIL	DF	BRASIL
TOTAL (US\$).....		971.024	2.502.083.481	536.009	3.612.213.924	522.710	9.915.423.497	435.035	2.153.118.195
TOTAL 17 PRODUTOS		960.073	1.373.565.264	0	298.184.283	1.590	897.997.495	435.035	1.080.298.487
1	CARNE DE FRANGO E DERIVADOS	24.868	11.852.072	0	805.295	0	5.764.277	0	55.610.454
2	GRÃOS DE SOJA	934.802	82.936.184	0	4.744.656	0	3.538.879	435.035	494.607.994
3	CARNE BOVINA E DERIVADOS	0	33.689.429	0	140.547.698	0	867.323	0	64.047.301
4	TÊXTIL E SUAS OBRAS	0	25.168.324	0	76.182.915	1.590	423.168.233	0	50.118.039
5	GRANITO	0	2.356.114	0	1.219.669	0	2.769.395	0	22.366.198
6	COUROS E PELES	403	5.121.931	0	2.345.077	0	4.621.244	0	22.710.997
7	FARELO DE SOJA	0	610.053.786	0	18.539.819	0	0	0	70.153.557
8	FERROSSILÍCIO-MANGANÊS	0	8.229.719	0	3.844.008	0	21.732.963	0	0
9	CARNE SUÍNA E DERIVADOS	0	8.840.983	0	750.123	0	33.215.268	0	134.019
10	ALGODÃO	0	220.597	0	1.860.666	0	22.532.865	0	910.951
11	CEREAIS (SORGO E MILHO)	0	0	0	416.900	0	708.585	0	13.759.188
12	AÇÚCAR	0	754.708	0	6.058.521	0	13.209.384	0	7.773.959
13	ÓLEO DE SOJA	0	4.296.505	0	33.852	0	298	0	16.682.429
14	MINÉRIO (FERRO E MANGANÊS)	0	435.502.218	0	0	0	306.665.857	0	150.449.031
15	OBRAS DE MADEIRA	0	141.300.792	0	14.415.329	0	29.145.787	0	102.960.338
16	PRODUTOS CERÂMICOS (LADRILHOS)	0	3.241.902	0	26.419.755	0	29.833.962	0	8.014.032
17	SEMENTES FORRAGEIRAS	0	0	0	0	0	223.175	0	0
18	DEMAIS PRODUTOS	10.951	1.128.518.217	536.009	3.314.029.641	521.120	9.017.426.002	0	1.072.819.708

X

MAIOR COMPRADOR DOS 20 PRINCIPAIS

Fonte: MDIC

EXPORTAÇÃO

**PRINCIPAIS PRODUTOS EXPORTADOS PELO DF PARA 20
PRINCIPAIS PAÍSES**

jan-05 a dez-05

(US\$)

		9 - ALEMANHA		10 - RÚSSIA		11 - REINO UNIDO		12 - EGITO	
		DF	BRASIL	DF	BRASIL	DF	BRASIL	DF	BRASIL
TOTAL (US\$).....		198.833	5.023.299.751	194.455	2.917.292.671	187.550	2.591.396.095	122.654	868.018.108
TOTAL 17 PRODUTOS		127.475	1.638.750.457	172.506	2.463.030.489	1.090	1.033.397.224	122.654	682.575.475
1	CARNE DE FRANGO E DERIVADOS	0	163.169.108	172.506	267.240.443	1.090	138.386.543	0	2.331.929
2	GRÃOS DE SOJA	127.475	224.313.964	0	1.056.033	0	153.009.366	0	8.224.301
3	CARNE BOVINA E DERIVADOS	0	106.438.681	0	572.971.208	0	312.334.586	122.654	261.845.799
4	TÊXTIL E SUAS OBRAS	0	48.304.963	0	2.268.816	0	16.977.823	0	808.444
5	GRANITO	0	1.030.253	0	463.974	0	1.495.488	0	432.732
6	COUROS E PELES	0	21.328.370	0	636.737	0	6.766.256	0	44.170
7	FARELO DE SOJA	0	214.619.101	0	0	0	86.736.555	0	9.261.362
8	FERROSSILÍCIO-MANGANÊS	0	0	0	0	0	1.403.477	0	0
9	CARNE SUÍNA E DERIVADOS	0	47.517	0	805.387.447	0	264.779	0	0
10	ALGODÃO	0	5.857.958	0	0	0	89.927	0	0
11	CEREAIS (SORGO E MILHO)	0	45.034	0	0	0	5.429	0	0
12	AÇÚCAR	0	2.120.814	0	790.136.654	0	1.928.967	0	150.220.750
13	ÓLEO DE SOJA	0	16.408	0	21.113.271	0	8.276.375	0	35.850.609
14	MINÉRIO (FERRO E MANGANÊS)	0	792.244.059	0	0	0	134.475.158	0	210.872.556
15	OBRAS DE MADEIRA	0	57.227.912	0	1.069.700	0	157.812.684	0	2.023.838
16	PRODUTOS CERÂMICOS (LADRILHOS)	0	1.986.315	0	686.206	0	13.433.811	0	658.985
17	SEMENTES FORRAGEIRAS	0	0	0	0	0	0	0	0
18	DEMAIS PRODUTOS	71.358	3.384.549.294	21.949	454.262.182	186.460	1.557.998.871	0	185.442.633

X

MAIOR COMPRADOR DOS 20 PRINCIPAIS

Fonte: MDIC

17/1/2006

66

EXPORTAÇÃO

-

PRINCIPAIS PRODUTOS EXPORTADOS PELO DF PARA 20 PRINCIPAIS PAÍSES

jan-05 a dez-05

(US\$)

		13 - EUA		14 - JAPÃO		15 - PARAGUAI		16 - ITÁLIA	
		DF	BRASIL	DF	BRASIL	DF	BRASIL	DF	BRASIL
TOTAL (US\$).....		90.716	22.472.016.568	45.390	3.476.104.750	35.302	961.092.561	28.958	3.223.637.321
TOTAL 17 PRODUTOS		30.998	3.510.062.768	41.210	1.804.966.195	0	93.352.780	14.588	1.556.519.798
1	CARNE DE FRANGO E DERIVADOS	0	1.754.433	41.210	693.455.625	0	229.781	0	7.744.643
2	GRÃOS DE SOJA	0	556	0	96.647.989	0	0	0	319.738.483
3	CARNE BOVINA E DERIVADOS	0	207.319.168	0	13.420.400	0	1.694.665	0	190.377.325
4	TÊXTIL E SUAS OBRAS	30.998	491.536.963	0	24.776.173	0	45.681.871	14.588	24.656.345
5	GRANITO	0	435.819.635	0	458.666	0	61.665	0	55.570.507
6	COUROS E PELES	0	252.299.325	0	29.078.105	0	626.892	0	330.190.463
7	FARELO DE SOJA	0	8.690.776	0	34.144.132	0	0	0	93.627.097
8	FERROSSILÍCIO-MANGANÊS	0	0	0	0	0	157.680	0	5.038.507
9	CARNE SUÍNA E DERIVADOS	0	1.341.645	0	300.500	0	492.631	0	482.991
10	ALGODÃO	0	17.517.515	0	32.561.464	0	115.877	0	19.010.408
11	CEREAIS (SORGO E MILHO)	0	7.215.802	0	2.524.758	0	6.833.853	0	0
12	AÇÚCAR	0	168.593.795	0	1.262.006	0	9.479.979	0	1.086.316
13	ÓLEO DE SOJA	0	24.799	0	0	0	1.884.155	0	15.681.020
14	MINÉRIO (FERRO E MANGANÊS)	0	192.234.685	0	849.679.497	0	5.974.376	0	427.905.605
15	OBRAS DE MADEIRA	0	1.473.381.821	0	25.456.820	0	4.498.433	0	62.160.038
16	PRODUTOS CERÂMICOS (LADRILHOS)	0	252.326.474	0	1.200.060	0	14.855.483	0	3.218.675
17	SEMENTES FORRAGEIRAS	0	5.376	0	0	0	765.439	0	31.375
18	DEMAIS PRODUTOS	59.718	18.961.953.800	4.180	1.671.138.555	35.302	867.739.781	14.370	1.667.117.523

X

MAIOR COMPRADOR DOS 20 PRINCIPAIS

Fonte: MDIC

EXPORTAÇÃO

PRINCIPAIS PRODUTOS EXPORTADOS PELO DF PARA 20 PRINCIPAIS PAÍSES

jan-05 a dez-05

(US\$)

		17 - BOLÍVIA		18 - BÉLGICA		19 - ROMÊNIA		20 - IRA	
		DF	BRASIL	DF	BRASIL	DF	BRASIL	DF	BRASIL
TOTAL (US\$).....		22.335	580.080.330	0	2.143.058.445	0	300.556.280	0	968.467.547
TOTAL 17 PRODUTOS		10.500	76.795.670	0	431.751.162	0	259.312.352	0	766.084.023
1	CARNE DE FRANGO E DERIVADOS	0	191.644	0	4.914.250	0	39.481.145	0	291.930
2	GRÃOS DE SOJA	0	23.876.104	0	7.827.252	0	0	0	200.209.867
3	CARNE BOVINA E DERIVADOS	0	273.142	0	16.098.547	0	37.832.071	0	11.836.658
4	TÊXTEL E SUAS OBRAS	0	29.004.133	0	5.081.282	0	34.255	0	1.205.639
5	GRANITO	10.500	229.943	0	6.518.827	0	1.087.398	0	5.040
6	COUROS E PELES	0	243.813	0	1.808.189	0	552.273	0	38.642
7	FARELO DE SOJA	0	0	0	60.561.082	0	62.237.942	0	31.685.613
8	FERROSSILÍCIO-MANGANÊS	0	0	0	0	0	0	0	0
9	CARNE SUÍNA E DERIVADOS	0	549.418	0	0	0	0	0	0
10	ALGODÃO	0	3.009.144	0	5.314.316	0	0	0	0
11	CEREAIS (SORGO E MILHO)	0	3.396.574	0	4.833	0	0	0	68.445.538
12	AÇÚCAR	0	6.129.044	0	1.800.299	0	39.824.269	0	64.681.043
13	ÓLEO DE SOJA	0	3.344.879	0	0	0	0	0	354.215.236
14	MINÉRIO (FERRO E MANGANÊS)	0	0	0	210.260.593	0	77.817.529	0	33.370.087
15	OBRAS DE MADEIRA	0	624.496	0	109.145.918	0	381.506	0	1.245
16	PRODUTOS CERÂMICOS (LADRILHOS)	0	5.510.314	0	2.415.774	0	63.964	0	97.485
17	SEMENTES FORRAGEIRAS	0	413.022	0	0	0	0	0	0
18	DEMAIS PRODUTOS	11.835	503.284.660	0	1.711.307.283	0	41.243.928	0	202.383.524

X

MAIOR COMPRADOR DOS 20 PRINCIPAIS

Fonte: MDIC

EXPORTAÇÃO

PRINCIPAIS PRODUTOS EXPORTADOS PELO DF PARA 20 PRINCIPAIS PAÍSES

jan-05 a dez-05 (US\$)

		TOTAL DESTES PAÍSES				TOTAL GERAL			
		DF	CONTRA DF TOTAL	BRASIL	CONTRA BRASIL TOTAL	DF		BRASIL	
TOTAL (US\$).....		28.933.380	48,5	77.916.216.516	65,9	59.682.831	PART(%)	118.308.269.477	PART(%)
TOTAL 17 PRODUTOS		27.327.350	52,1	26.607.018.313	71,5	52.433.127	87,9	37.237.775.979	31,5
1	CARNE DE FRANGO E DERIVADOS	12.430.262	33,7	2.349.902.185	67,0	36.886.444	61,8	3.508.548.024	3,0
2	GRÃOS DE SOJA	14.696.208	97,2	4.550.816.006	85,2	15.125.076	25,3	5.341.289.686	4,5
3	CARNE BOVINA E DERIVADOS	142.801	54,3	2.329.584.378	75,7	263.219	0,4	3.078.308.894	2,6
4	TÊXTEL E SUAS OBRAS	47.176	32,0	1.326.656.548	75,7	147.253	0,2	1.751.423.979	1,5
5	GRANITO	10.500	100,0	595.708.604	89,1	10.500	0,0	668.509.678	0,6
6	COUROS E PELES	403	63,5	1.189.315.947	77,8	635	0,0	1.528.460.308	1,3
7	FARELO DE SOJA	0	0,0	2.059.423.054	71,9	0	0,0	2.864.212.408	2,4
8	FERROSSILÍCIO-MANGANÊS	0	0,0	42.079.539	53,3	0	0,0	78.978.756	0,1
9	CARNE SUÍNA E DERIVADOS	0	0,0	940.820.049	80,8	0	0,0	1.164.570.432	1,0
10	ALGODÃO	0	0,0	201.959.490	44,8	0	0,0	450.429.923	0,4
11	CEREAIS (SORGO E MILHO)	0	0,0	108.538.617	55,5	0	0,0	195.535.427	0,2
12	AÇÚCAR	0	0,0	1.448.282.908	35,3	0	0,0	4.102.358.804	3,5
13	ÓLEO DE SOJA	0	0,0	707.264.647	55,8	0	0,0	1.266.637.992	1,1
14	MINÉRIO (FERRO E MANGANÊS)	0	0,0	5.947.904.960	76,9	0	0,0	7.735.520.593	6,5
15	OBRAS DE MADEIRA	0	0,0	2.438.202.749	83,5	0	0,0	2.919.273.228	2,5
16	PRODUTOS CERÂMICOS (LADRILHOS)	0	0,0	369.120.245	66,6	0	0,0	554.315.492	0,5
17	SEMENTES FORRAGEIRAS	0	0,0	1.438.387	4,9	0	0,0	29.402.355	0,0
18	DEMAIS PRODUTOS	1.606.030	22,2	51.309.198.203	63,3	7.249.704	12,1	81.070.493.498	68,5

X

MAIOR COMPRADOR DOS 20 PRINCIPAIS

Fonte: MDIC