

PREVISÃO DO TEMPO - 27 DE FEVEREIRO A 02 DE MARÇO DE
2023

Semana de tempo instável em Mato Grosso do Sul

A previsão entre segunda-feira (27/02) a quinta-feira (02/03), indica tempo instável, com chuvas de intensidade fraca a moderada porém, localmente, podem ocorrer chuvas mais intensas e tempestades acompanhadas de raios e rajadas de vento, com destaque nas regiões centro-sul e leste do estado. As instabilidades ocorrem devido a combinação de umidade e aquecimento diurno. Além disso, soma-se ao deslocamento de cavados e um sistema de baixa pressão atmosférica no Paraguai que favorece a formação de nuvens e chuvas. Os maiores acumulados de chuvas devem ocorrer entre terça e quinta-feira, com valores acima de 50 mm/24h. Atenção aos locais onde o solo já encontra-se encharcado devido ao excesso de chuvas ocorridas nos últimos dias, havendo o risco de inundações e alagamentos, e, pontualmente deslizamentos.

Segunda (27/02) a Terça-Feira (28/02): A previsão indica tempo com sol e variação de nebulosidade. Porém, a combinação de calor e umidade, aliado ao deslocamento de cavados, favorece a formação de nuvens com probabilidade para chuvas de intensidade fraca a moderada. Pontualmente, podem ocorrer chuvas de intensidade forte e tempestades acompanhadas de raios e rajadas de vento, com destaque a região sul/sudeste do estado. As temperaturas mínimas previstas ficam entre 20 e 24°C, com as menores esperadas para a região sul. Por outro lado, as temperaturas máximas poderão atingir os 35°C, principalmente nas regiões norte e bolsão. Na capital, mínimas de 21°C e máximas de até 31°C. Os ventos atuam do quadrante leste com valores entre 30-50 km/h e pontualmente podem atingir valores acima de 50 km/h.

27/02

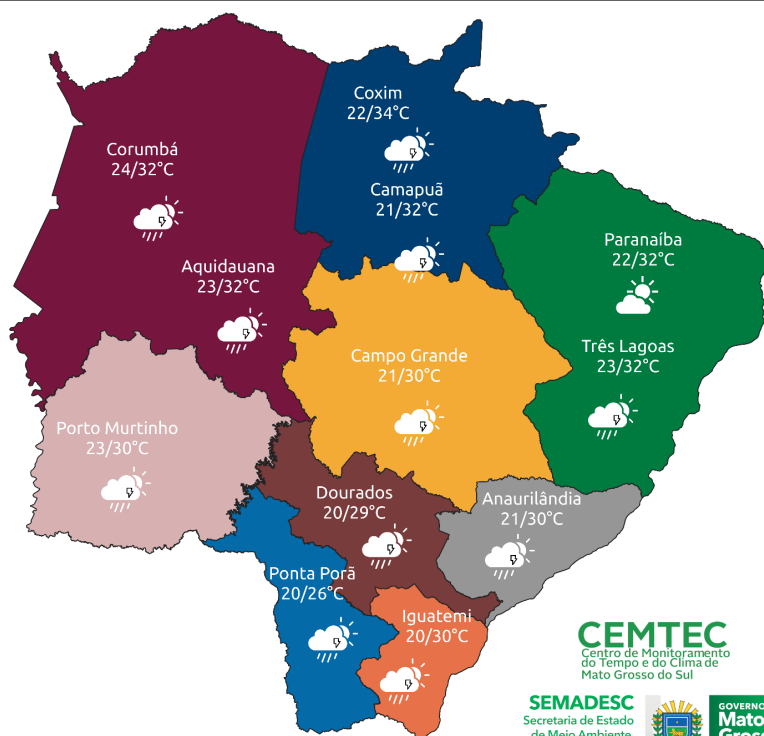

Legenda:

- Região Pantanal
- Região Sudoeste
- Região Norte
- Região Campo Grande
- Região do Bolsão
- Região Leste
- Região Grande Dourados
- Região Sul-Fronteira
- Região Cone-Sul

CEMTEC
Centro de Monitoramento
do Tempo e do Clima de
Mato Grosso do Sul

SEMADESC
Secretaria de Estado
de Meio Ambiente,
Desenvolvimento, Ciência,
Tecnologia e Inovação



28/02

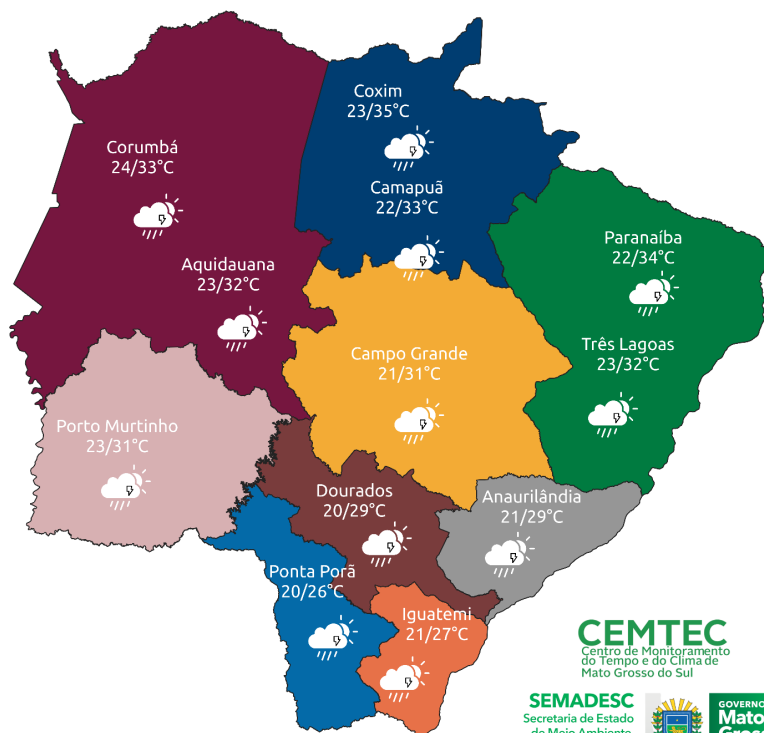

Legenda:

- Região Pantanal
- Região Sudoeste
- Região Norte
- Região Campo Grande
- Região do Bolsão
- Região Leste
- Região Grande Dourados
- Região Sul-Fronteira
- Região Cone-Sul

CEMTEC
Centro de Monitoramento
do Tempo e do Clima de
Mato Grosso do Sul

SEMADESC
Secretaria de Estado
de Meio Ambiente,
Desenvolvimento, Ciência,
Tecnologia e Inovação



Quarta (01/03) a Quinta-Feira (02/03): Nestes dias, o tempo segue instável no estado, com probabilidade de chuvas de intensidade fraca a moderada. Podem ocorrer chuvas mais intensas e tempestades acompanhadas de raios e rajadas de vento, com destaque nas regiões centro-sul e leste do estado. As instabilidades ocorrem devido a combinação de calor e umidade, aliado ao avanço de cavados e a atuação de um sistema de baixa pressão atmosférica no Paraguai. Além disso, podem ocorrer acumulados de chuvas significativos, com valores acima de 50 mm/24h entre a tarde de terça a quinta-feira. Recomenda-se atenção aos municípios que já se encontram com o solo encharcado, havendo risco de alagamentos e inundações.

No estado, são previstas temperaturas mínimas entre 20/24°C e máximas de até 34°C. As temperaturas mais altas são esperadas para a região norte do estado, enquanto que as menores são esperadas para a região sul. Na capital, espera-se mínimas de 21°C e máximas de até 29°C. Os ventos atuam do quadrante norte com valores entre 40-60 km/h e pontualmente podem atingir valores acima de 60 km/h.

01/03

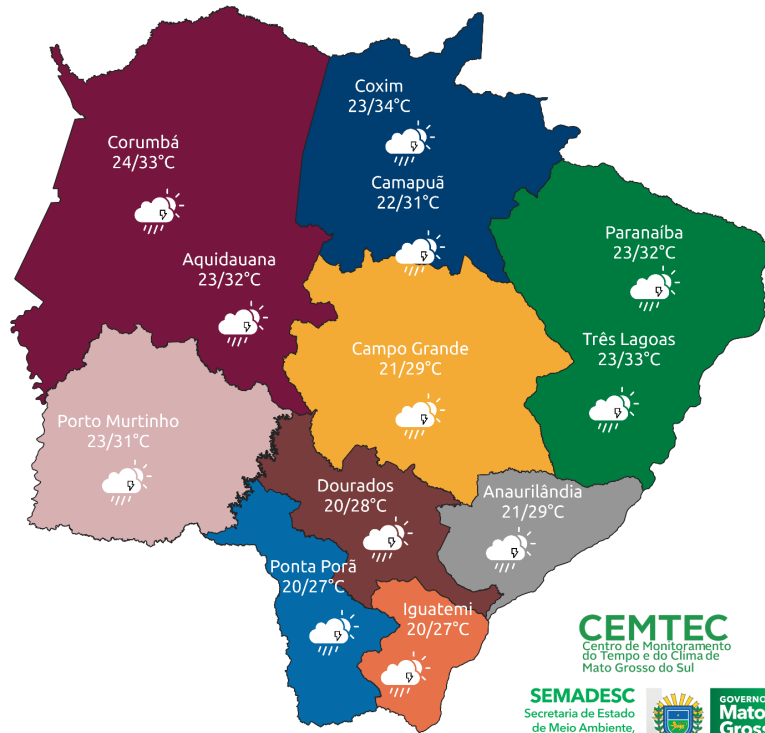

Legenda:

- Região Pantanal
- Região Sudoeste
- Região Norte
- Região Campo Grande
- Região do Bolsão
- Região Leste
- Região Grande Dourados
- Região Sul-Fronteira
- Região Cone-Sul

CEMTEC
Centro de Monitoramento
do Tempo e do Clima de
Mato Grosso do Sul

SEMADESC
Secretaria de Estado
de Meio Ambiente,
Desenvolvimento, Ciência,
Tecnologia e Inovação



02/03

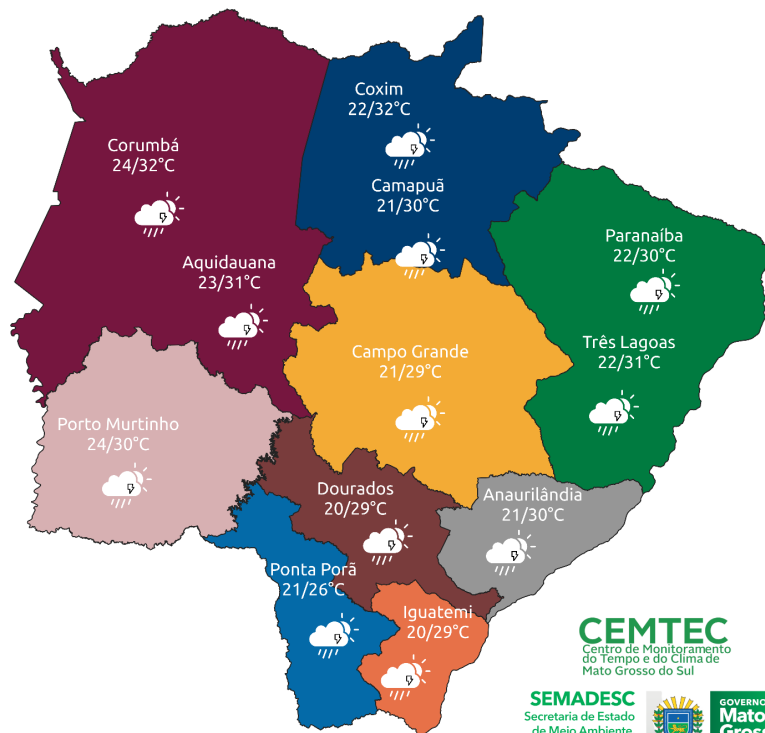

Legenda:

- Região Pantanal
- Região Sudoeste
- Região Norte
- Região Campo Grande
- Região do Bolsão
- Região Leste
- Região Grande Dourados
- Região Sul-Fronteira
- Região Cone-Sul

CEMTEC
Centro de Monitoramento
do Tempo e do Clima de
Mato Grosso do Sul

SEMADESC
Secretaria de Estado
de Meio Ambiente,
Desenvolvimento, Ciência,
Tecnologia e Inovação



Tendência meteorológica para os próximos dias:

A Figura 1 mostra os acumulados de precipitação previstos pelo modelo GFS entre os dias 27 de fevereiro a 15 de março de 2023. Neste período, são esperados acumulados de chuvas acima de 100 mm, com destaque nas regiões sul, norte e oeste do estado. **Ressalta-se** o acompanhamento das previsões semanais, devido às incertezas inerentes às previsões que ultrapassam três dias.

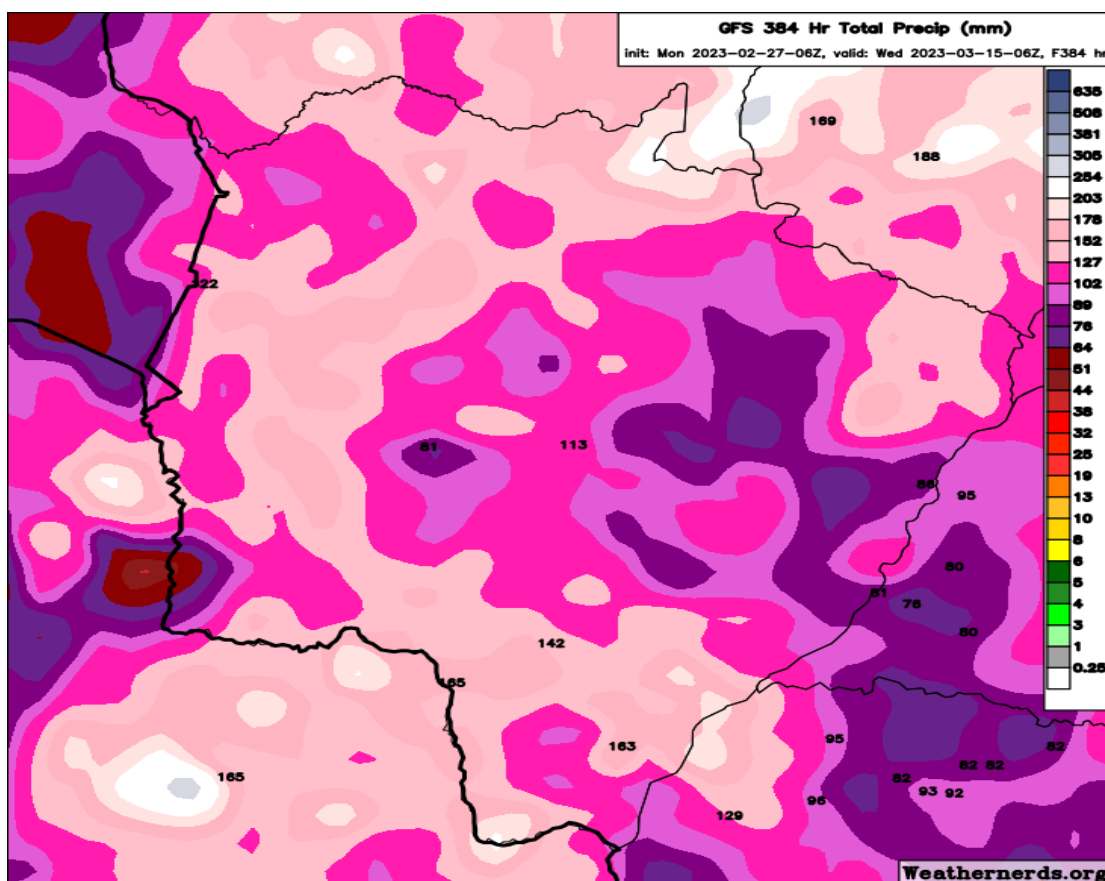

Figura 1. Precipitação acumulada prevista entre os dias 27 de fevereiro a 15 de março de 2023. Fonte: Modelo GFS/Weathernerds.

A próxima atualização da previsão do tempo será feita dia 02/03 (áudio e PDF) e para maiores informações sobre o tempo em Mato Grosso do Sul acompanhe os boletins diários do tempo através do link: <https://www.cemtec.ms.gov.br/informativo-do-tempo/>.