

SGE: Superintendência de Gestão Estratégica

# CONTRATO DE GESTÃO 2018

# PROJETOS ESTRATÉGICOS



**GOVERNO  
DO ESTADO**  
Mato Grosso do Sul



Coordenadoria de Desempenho Institucional



Escritório Geral de Projetos



Núcleo de Inteligência em Políticas Públicas



Escritório Central de Processos

**28 de Dezembro de 2018**

SGE: Superintendência de Gestão Estratégica

# CONTRATO DE GESTÃO 2018

# PROJETOS ESTRATÉGICOS

# Sumário

---

Contratos de Gestão .....	pg. 04
SES   Saúde .....	pg. 08
SEJUSP   Segurança Pública .....	pg. 31
SES   Educação .....	pg. 39
SECC   Cultura .....	pg. 51
SEDHAST   Direitos Humanos e Assistência Social .....	pg. 61
PGE   Procuradoria .....	pg. 73
CGE   Controladoria .....	pg. 79
SEGOV   Governo e Gestão .....	pg. 87
SAD   Administração .....	pg. 94
SEFAZ   Fazenda .....	pg. 102
SEMAGRO   Agricultura e Meio Ambiente .....	pg. 109
SEINFRA   Infraestrutura .....	pg. 127

# Contratos de Gestão

## Como acontece o Monitoramento?

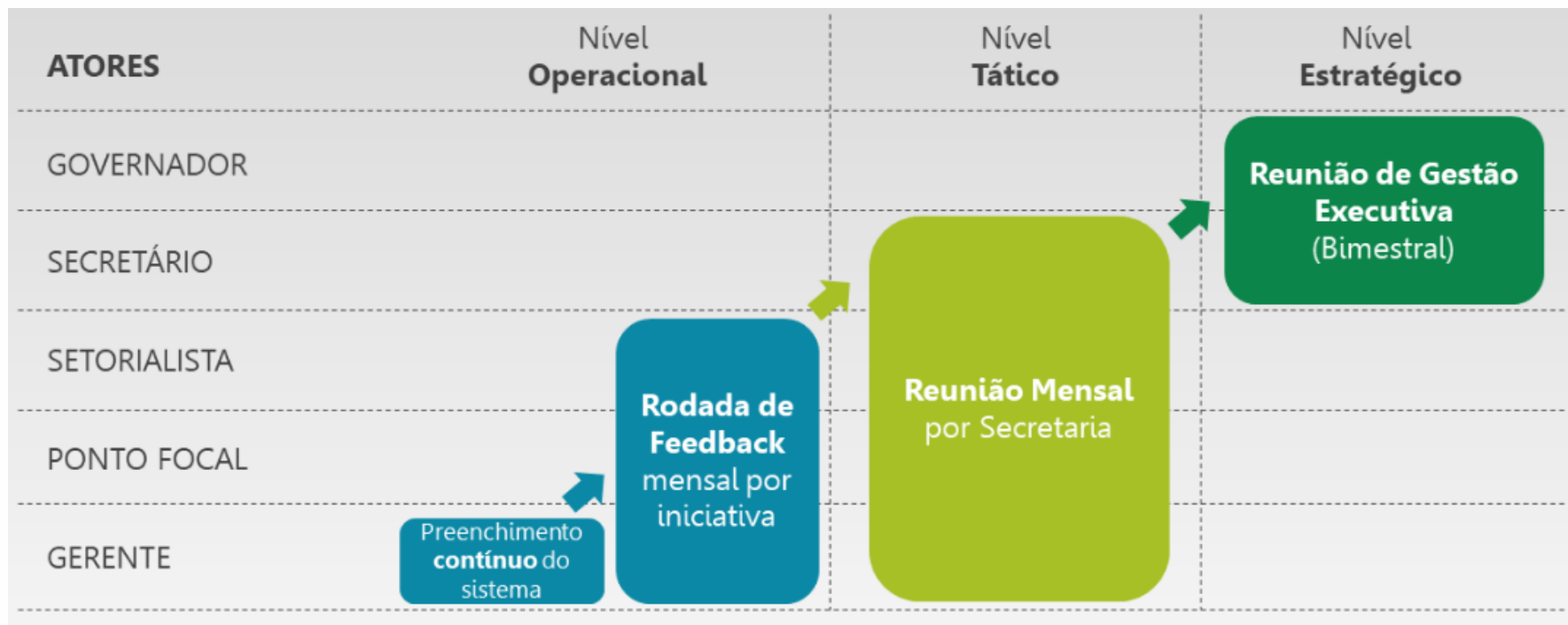

# Contratos de Gestão

## Contratos de Gestão: Iniciativas

Anos do Ciclo de Gestão	2015	2016	2017	2018
Número de Iniciativas incluídas no <b>Contrato de Gestão</b>	<b>115</b> Iniciativas	<b>204</b> Iniciativas	<b>152</b> Iniciativas	<b>69</b> Iniciativas
<b>Porcentagem de Entregas</b> ao fim do ciclo	65%	71%	75%	<b>90%</b>

# Contratos de Gestão

## Conclusão das Iniciativas POR SECRETARIA 2018

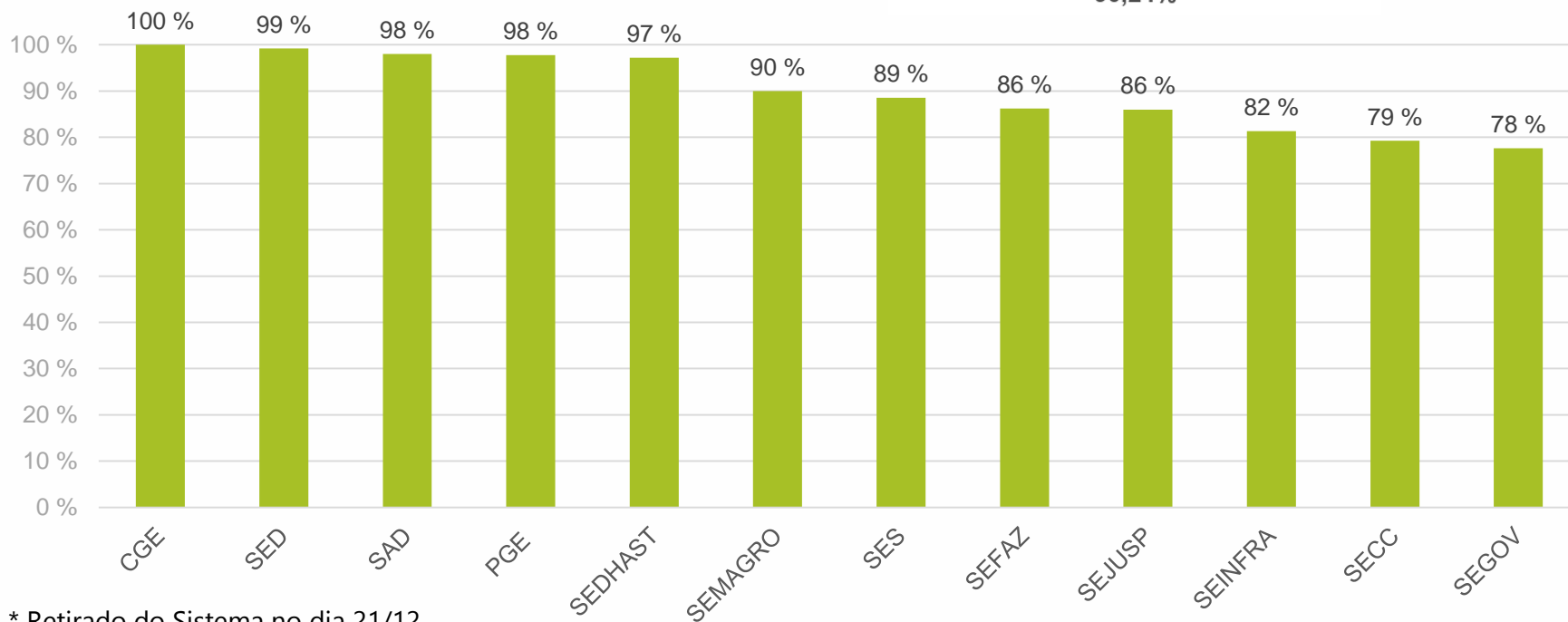
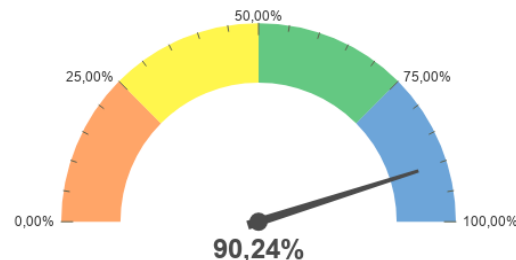

\* Retirado do Sistema no dia 21/12

**Resultados 2018**

**Projetos Estratégicos**

**SES | SAÚDE**



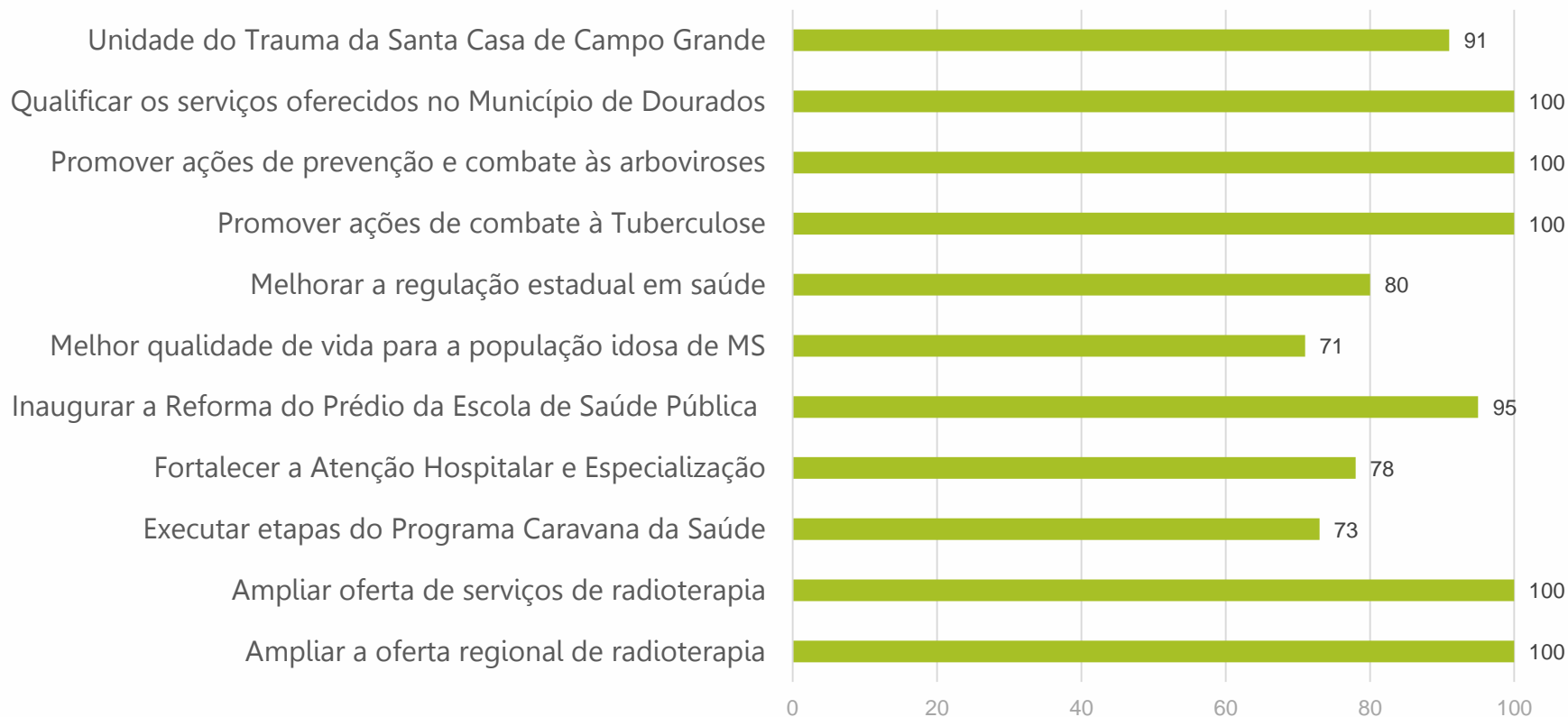

\* Retirado do Sistema no dia 21/12

Projeto:

## Unidade do Trauma da Santa Casa de Campo Grande

Gerente: Mario Sergio Pereira Ipolito

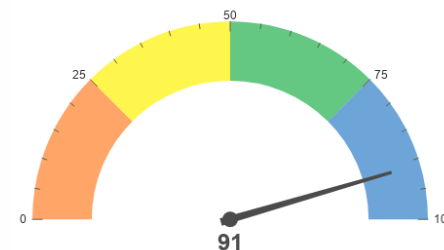

<b>Entregas Pactuadas</b>	<b>Resultados do Projeto</b>
<p>Parceria estabelecida para aporte financeiro visando o funcionamento da Unidade do Trauma para o atendimento da população</p>	<p>RECURSO FINANCEIRO da SES para Contratualização dos Serviços Prestados pela Unidade de Saúde garantidos, compromisso mensal de R\$ 2.000.000,00;</p> <p>RECURSO FINANCEIRO entre os entes: Ministério da Saúde/Secretaria de Estado de Saúde/Associação Beneficente, compostos (Parcela única R\$ 6.000.000,00 do Ministério da Saúde).</p>



Entrada da Unidade do Trauma na Santa Casa



Leitos - Unidade do Trauma

Projeto:

## Qualificar os serviços oferecidos pelo Estado no município de Dourados

Gerente: Daniela Rodrigues de Castro Friger

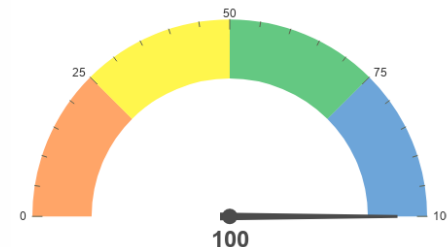

Entregas Pactuadas	Resultados do Projeto
Iniciar a operação do Hospital Regional da Grande Dourados	Contrato de Gestão pactuado entre a Secretaria de Estado de Saúde e o Grupo de Apoio a Medicina Preventiva à Saúde Pública – GAMP  Retomada do atendimento.



Gestão repassada ao GAMP



Hospital  
Regional de  
Dourados



Mutirão de Cirurgia Oftalmológica sob a  
Gestão do GAMP

Projeto:

## Promover ações de saúde e combate às arboviroses

Gerente: João Boin Junior

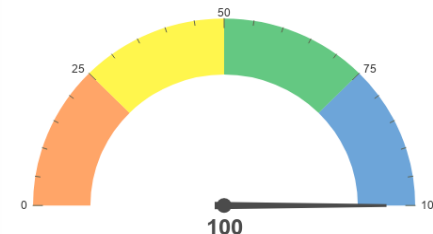

Entregas Pactuadas	Resultados do Projeto
<p>80% das equipes de Endemias treinadas Implantação do sistema Endemias em 50% dos municípios</p>	<p>44 cidades prontas para o uso deixar de usar o boletim de papel</p> <p>9 cidades estão treinadas mas ainda não utilizam o aplicativo</p> <p>22 cidades ainda não tiveram os imóveis cadastrados e 4 cidades não tiveram os agentes treinados ainda</p>

## Combate à arboviroses - **e-Visitas** Implantados

**44** cidades prontas para o uso deixar de usar o boletim de papel

**9** cidades estão treinadas mas ainda não utilizam o aplicativo

**22** cidades ainda não tiveram os imóveis cadastrados

**4** cidades não tiveram os agentes treinados ainda

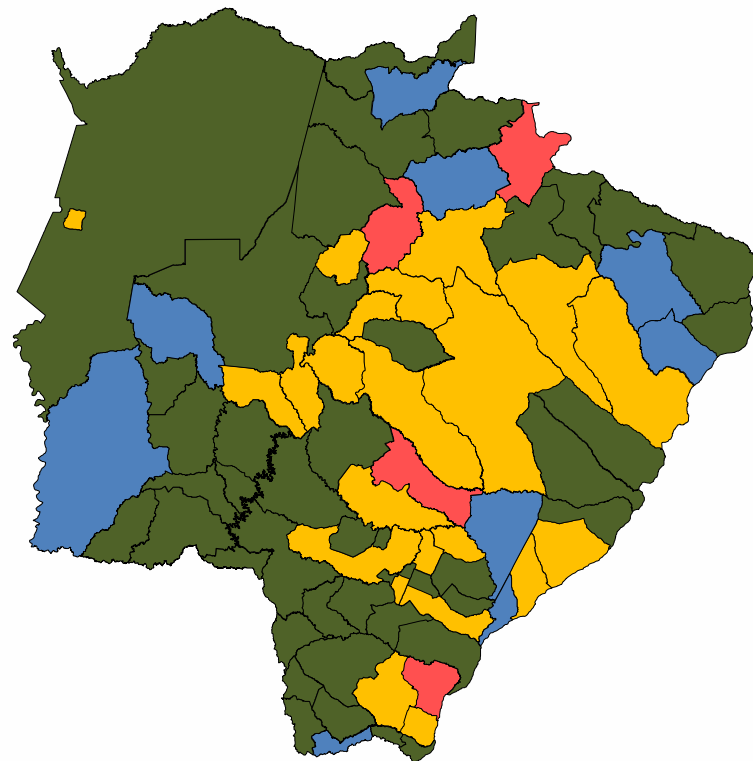

Projeto:

## Promover ações de combate à tuberculose

Gerente: Cleide Aparecida Alves

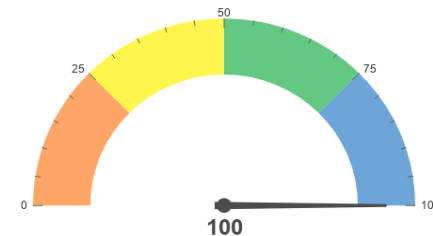

Entregas Pactuadas	Resultados do Projeto
<p>Intensificar o diagnóstico precoce e manejo da tuberculose na população privada de liberdade e na população indígena.</p>	<p>Visitas em conjunto com a saúde prisional/SES os presídios femininos e masculino de Dois Irmãos do Buriti, Três Lagoas e Corumbá</p> <p>Reuniões com o Grupo Condutor da Saúde do sistema Prisional</p> <p>Visitas em conjunto com o DSEI aos Hospitais de Laguna Caarapã e Juti; Secretaria de Saúde de Tucuru e Pólo base de Tacuru.</p>





Seminário Tuberculose



Treinamento de Manejo Clínico da Tuberculose



Treinamento  
Rotina -  
Ribas do Rio  
Pardo

Projeto:

## Melhorar a regulação estadual em saúde

Gerente: Ed Carlo Britto Burgatt e Eduarda Alves de Hollanda

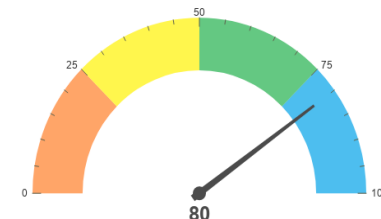

Entregas Pactuadas	Resultados do Projeto
<p>Implantar a Regulação dos Leitos Hospitalares e Ambulatoriais</p> <p>Iniciar os serviços de Telerregulação via TELESAÚDE na região de Três Lagoas, com monitoramento de equipe de campo em todo o Estado</p>	<p>Planejamento e Articulação junto ao Município (Gestão e Área Técnica)</p> <p>Capacitação das ESF de Três Lagoas na ferramenta Telessaúde</p> <p>Elaboração do protocolo de regulação, incluindo o Telessaúde como requisito <b>85% cumprido</b></p> <p>Monitoramento do cronograma de execução do projeto / Avaliação da implementação da Telerregulação <b>85% cumprido</b></p> <p>Capacitação de servidores municipais na operacionalização do sistema <b>87% cumprido</b></p>

Diretoria Geral de Gestão Estratégica



## Telessaúde Brasil Redes em Mato Grosso do Sul: Situação Atual e Perspectivas

**Adélia Dolina da Motta Silva Cordeiro, MSc.**  
Coordenadora Estadual de Telessaúde, DGE, SES/MS  
Campo Grande, MS - Junho 2013  
*Encontro Estadual de Coordenadores Municipais da Atenção Básica e de Saúde Bucal*



## Telessaúde Brasil Redes Mato Grosso do Sul



**Contatos:**  
[telessaude.saude.ms.gov.br/](http://telessaude.saude.ms.gov.br/)  
[telessaude.ms@saude.ms.gov.br](mailto:telessaude.ms@saude.ms.gov.br)  
Facebook: Telessaude Sesms  
Twitter: @TelessaudeSesms  
33458070/33458011

Projeto:

## Melhorar a qualidade de vida da população idosa sul-mato-grossense

Gerente: Neiva Cristina Barbosa dos Santos

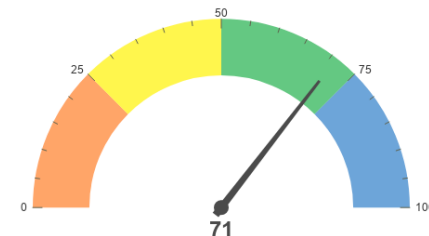

Entregas Pactuadas	Resultados do Projeto
<p>Ampliar a resolutividade da Atenção Básica no atendimento integral à pessoa idosa</p> <p>Capacitar os profissionais de saúde de Atenção básica quanto à saúde do idoso, por meio da realização de oficinas</p>	<p>79 municípios do Estado convidados para participar da 1ª oficina – <b>Oficina Integral de Saúde da Pessoa Idosa – Qualidade no Cuidado</b>; inscrições efetuadas e palestrante confirmado.</p> <p>Publicação da prorrogação do Convênio 7972557/2013.</p>



1ª Oficina de Atenção Integral à Saúde da Pessoa Idosa – Finitude no Cuidado



Palestrante Fisioterapeuta Patrícia Mecatti

Projeto:

## Inaugurar a reforma do prédio da Escola de Saúde Pública Dr. Jorge David Nasser

Gerente: Andre Vinicius Batista de Assis

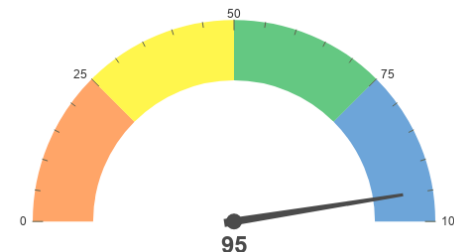

Entregas Pactuadas	Resultados do Projeto
Retomar as atividades educativas executadas pelo Estado na Sede da Escola de Saúde Pública.	Obra de reforma concluída. Atividades educativas retomadas.



Projeto:

## Fortalecer a atenção hospitalar e especialização com a lógica regional

Gerente: Mario Sergio Pereira Ipolito

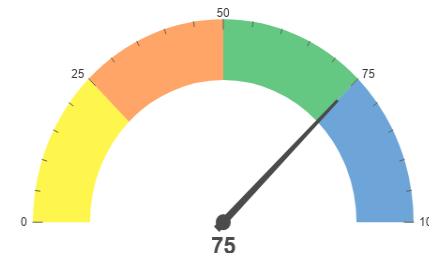

Entregas Pactuadas	Resultados do Projeto
<p>Executar 10% - construção do Hospital Regional da Grande Dourados. Iniciar a construção do centro diagnóstico e centro especial do Hospital Regional da Grande Dourados. Iniciar a reforma da Santa Casa de Corumbá. Iniciar a construção do centro de reabilitação – HRMS. Iniciar a reestruturação do HRMS – reformas. Executar 70% da construção do Hospital Regional da Região do Bolsão. Retomar a obra do Hospital do Câncer Alfredo Abrão.</p>	<p>Em Execução - Boletim de Medição – AGESUL – 2,19%; Ofício para AGESUL, com aprovação da CEF de autorização para Licitação; Iniciada as Obras: PAM/Recepção/Leitos + Centro Obstétrico; Projetos em Análise da CEF; Reformas: 02 Projetos: enviados AGESUL com aprovação da CEF de autorização para Licitação; + 01 Projeto: aprovado pela CEF; 02 Projetos: Análise da CEF; Em Execução - Boletim de Medição – AGESUL – 23,88%; Convênio SES/FUNDAÇÃO CARMEM PRUDENTE - Repasse Mensal de R\$ 650.000,00</p>



Projeto:

## Executar etapas da Caravana da Saúde

Gerente: Rodrigo Lucchesi Cordeiro

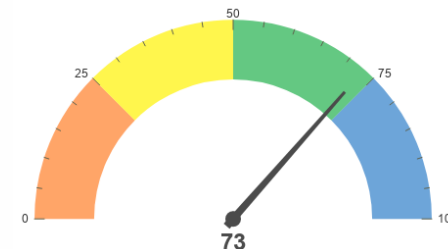

Entregas Pactuadas	Resultados do Projeto												
<p>Caravana da Saúde nas Escolas nos municípios de Campo Grande, Dourados e Ponta Porã e suas microrregiões</p> <p>Caravana da Saúde Indígena em Aquidauana, Amambai e Dourados</p> <p>Caravana da Saúde nos Hospitais com a realização de cirurgias eletivas</p>	<p>Aparelhos Auditivos 100% entregues</p> <p>Caravana da Saúde Indígena em <b>Aquidauana e Amambai</b></p> <table><tbody><tr><td>Procedimentos</td><td>397.323</td></tr><tr><td>Cirurgia em Oftalmologia</td><td>47.167</td></tr><tr><td>Cirurgia Geral</td><td>695</td></tr><tr><td>Consultas em Especialidades Médicas</td><td>157.602</td></tr><tr><td>Exames</td><td>9.528</td></tr><tr><td>Atendimento de Cidadania</td><td>83.883</td></tr></tbody></table>	Procedimentos	397.323	Cirurgia em Oftalmologia	47.167	Cirurgia Geral	695	Consultas em Especialidades Médicas	157.602	Exames	9.528	Atendimento de Cidadania	83.883
Procedimentos	397.323												
Cirurgia em Oftalmologia	47.167												
Cirurgia Geral	695												
Consultas em Especialidades Médicas	157.602												
Exames	9.528												
Atendimento de Cidadania	83.883												



## Caravana da Saúde



Projeto:

## Ampliar a Oferta de Serviços de Radioterapia

Gerente: Natalia Godoy de Souza Rosa

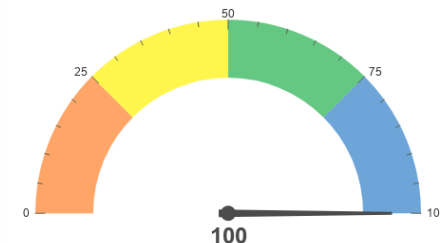

Entregas Pactuadas	Resultados do Projeto
<p>Inaugurar a radioterapia no Hospital do Câncer;</p> <p>Ofertar serviço de radioterapia em Dourados;</p>	<p>Acelerador Linear instalado e início do atendimento;</p> <p>Convênio de Compensação de Tributos Estaduais formalizado entre a SES/SEFAZ e a Empresa OncoClínica;</p>



Sala de  
**Exames**



Sala de **Exames**



Sala de  
**Laudos**

Projeto:

## Ampliar a Oferta Regional de Radioterapia

Gerente: Mario Sergio Pereira Ipolito

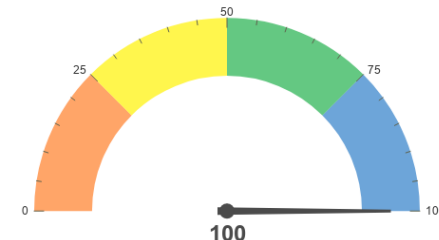

Entregas Pactuadas	Resultados do Projeto
Iniciar a obra dos aceleradores lineares do Hospital Regional	<p>A vigência prevista para a realização da obra no HRMS é de 02/08/2018 a 02/06/2019;</p> <p>O valor do investimento pelo GOVERNO FEDERAL na obra do HRMS é de R\$ 6.548.400,00;</p> <p>Foi emitida a ORDEM DE SERVIÇO para o início da obra no HRMS em 02/08/2018.</p>

## PLANO DE EXPANSÃO DA RADIOTERAPIA NO SUS

### OBJETIVO

- Expandir o atendimento em Radioterapia no SUS;
- Fortalecer as ações do Programa Nacional de Controle do Câncer do Colo do Útero e do Câncer de Mama e a Ampliação e Qualificação da Assistência Oncológica no SUS;
- Contemplar saúde, que como área estratégica, integra as políticas nacionais voltadas para o desenvolvimento do País, especialmente a Política Industrial e a Política de Ciência, Tecnologia e Inovação, priorizando a estruturação de um sistema que viabiliza o acesso universal para a população brasileira.



## SERVIÇOS DE RADIOTERAPIA NO PLANO DE EXPANSÃO MATO GROSSO DO SUL



CÓDIGO	INSTITUIÇÃO	PREVISÃO INÍCIO OBRA	PREVISÃO OPERAÇÃO
A10	Hospital Universitário Maria Aparecida Pedrossian	14/12/2018 INICIADA	03/10/2019
A11	Hospital Evangélico Dr. Sra. Goldby King Associação Beneficente Douradense	SUBSTITUÍDO	
C53	Hospital Regional de Mato Grosso do Sul	02/08/2018 INICIADA	22/08/2019



**SEJUSP** | Segurança Pública

# SEJUSP | Segurança Pública

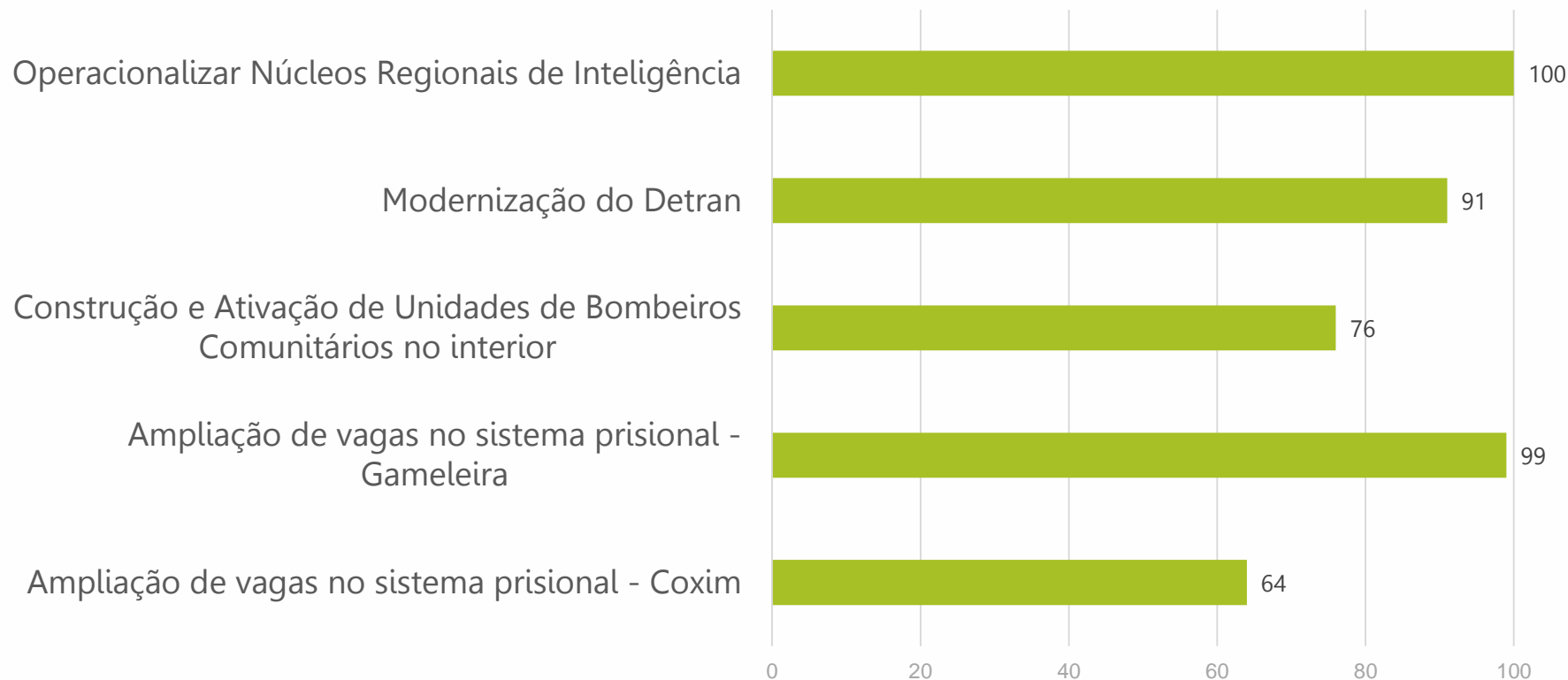

\* Retirado do Sistema no dia 21/12



Projeto:

## Operacionalizar Núcleos Regionais de Inteligência

Gerente: Rodrigo Chaves Ricardo

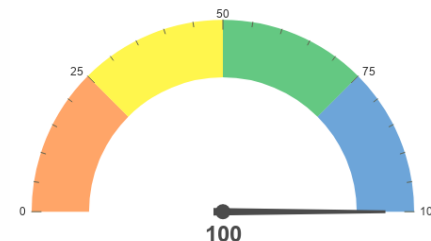

Entregas Pactuadas	Resultados do Projeto
Implantação de 11 Núcleos Regionais de Inteligência aptos a realizar interceptações telefônicas com autorização judicial	11 Núcleos Regionais de Inteligência criados nas 11 regionais

Projeto:

## Modernização do DETRAN

Gerente: Joelma Dos Santos Aristimunha Bonifacio

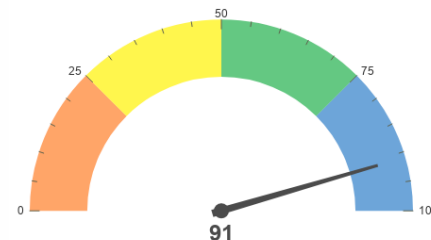

Entregas Pactuadas	Resultados do Projeto
Aplicativo web para acesso a informações do Detran	Aplicativo mobile de serviços instalado para acesso às informações do DETRAN.
Institucionalização do Núcleo de Informações Estratégicas do Detran	Núcleo de Informações Estratégicas do DETRAN foi institucionalizado.
Assinatura de termo de cooperação com universidades	Assinatura de termo de cooperação com universidades ficou para 2019

Projeto:

## Construção e ativação de Unidades de Bombeiros Comunitários no interior

Gerente: Luidson Borges Tenorio Noletto

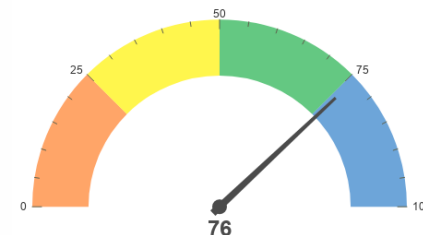

Entregas Pactuadas	Resultados do Projeto
<p>Implantação das seções comunitárias de Bombeiros Militares em dois municípios do interior do Estado</p>	<p>Foram adquiridas as viaturas e disponibilizado o pessoal para atuar nas seções comunitárias. Entretanto, não foram implantadas nos municípios de Ribas do Rio Pardo e Rio Verde porque os prefeitos não disponibilizaram imóvel para a implantação.</p>

Projeto:

## Ampliação de vagas no sistema prisional - Gameleira

Gerente: Larissa Marques Pinto

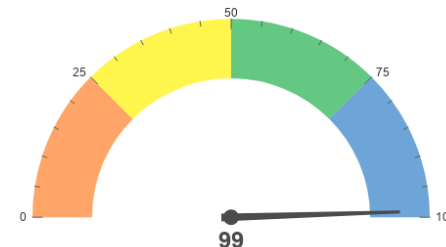

Entregas Pactuadas	Resultados do Projeto
Disponibilização de 603 vagas no Complexo Penitenciário da Gameleira em Campo Grande	O Complexo Penitenciário Gameleira em Campo Grande com 603 vagas encontra-se com 99% da obra finalizada.

# SEJUSP | Segurança Pública



Projeto:

## Ampliação de vagas no sistema prisional - Coxim

Gerente: Eliana Doraci da Silva

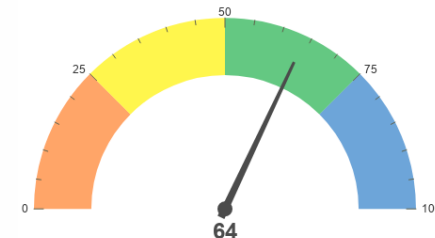

Entregas Pactuadas	Resultados do Projeto
<p>Ampliação do número de tornozeleiras eletrônicas a serem disponibilizadas ao Poder Judiciário: 2.000</p> <p>Disponibilização de 144 vagas no Estabelecimento Penal Masculino em Coxim</p>	<p>2.000 tornozeleiras eletrônicas disponibilizadas ao Poder Judiciário</p> <p>A disponibilização das 144 vagas no Estabelecimento Penal Masculino em Coxim não aconteceu devido a parte elétrica e pintura não terem ficado prontas.</p>

**SED** | EDUCAÇÃO

# SED | Educação

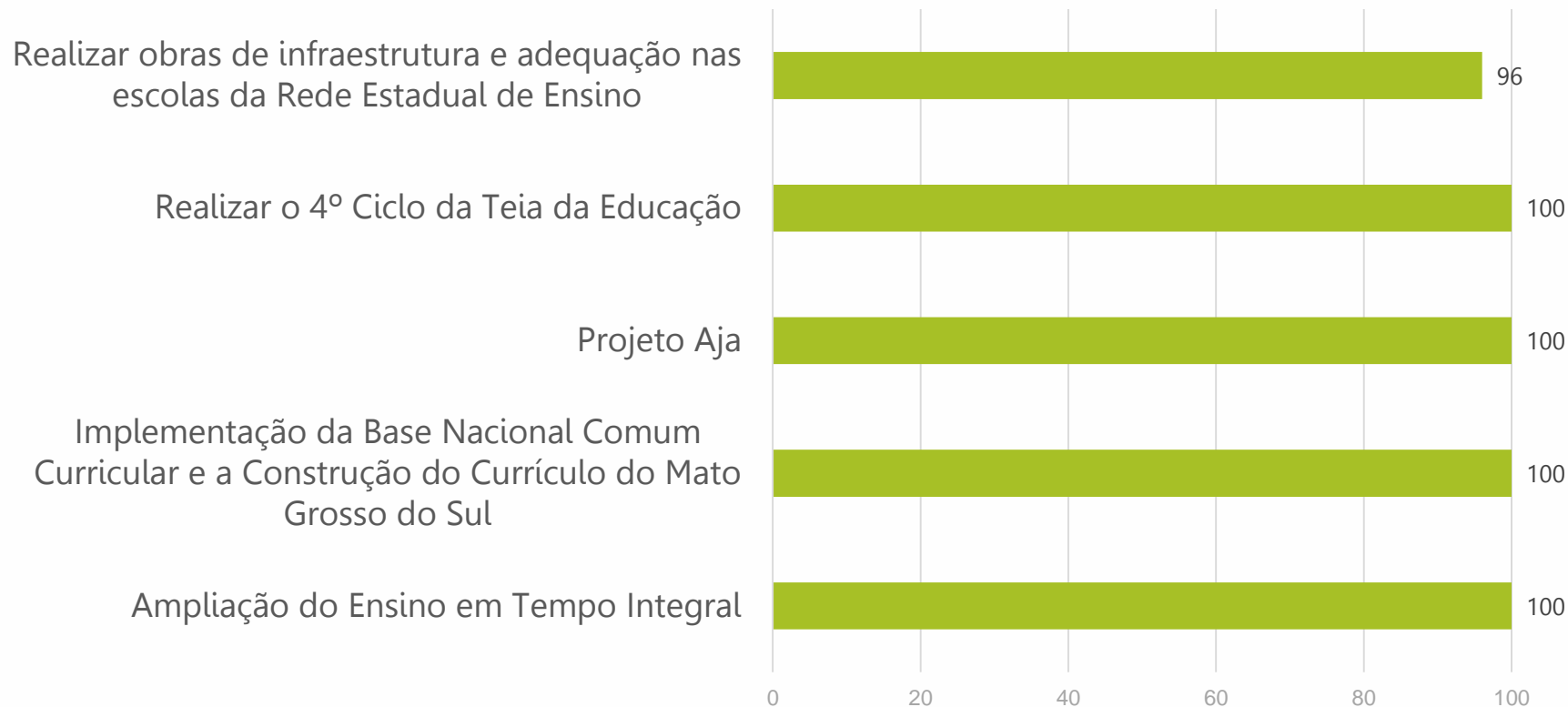

Retirado do Sistema no dia 19/12



Projeto:

## Projeto AJA

Gerente: Maria Joana Durbem Mareco

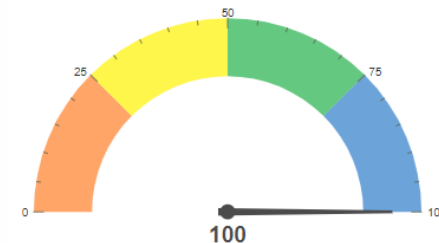

Entregas Pactuadas	Resultados do Projeto
<p>Formação continuada pra 85% dos profissionais que compõe a equipe do projeto AJA-MS, Ensino Fundamental e AJA-MS Trajetórias.</p> <p>Aprovação dos estudantes do Projeto AJA-MS etapa Ensino Fundamental, meta de 75%.</p> <p>Permanência/Aprovação dos estudante do Projeto AJA-MS Trajetórias no itinerário da etapa Ensino Médio, meta de 75%.</p>	<p>Formação continuada para 783 profissionais que compõe a equipe do projeto AJA-MS, Ensino Fundamental e AJA-MS Trajetórias.</p> <p>6.649 alunos matriculados em 47 municípios e 57 escolas com índice de aprovação e permanência de 75%.</p>

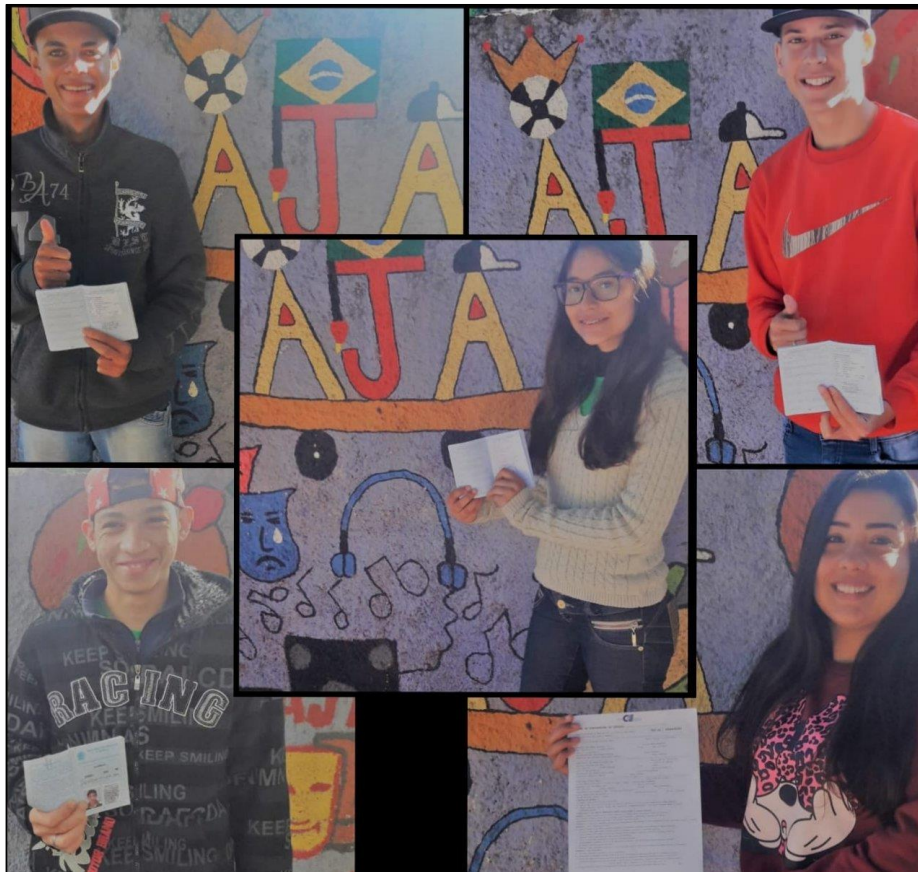

Alunos com suas **carteiras de trabalho** assinadas após conclusão do AJA

Projeto:

## Realizar obras de infraestrutura e adequação nas escolas da REE

Gerente: Claudilene Aparecida Lima

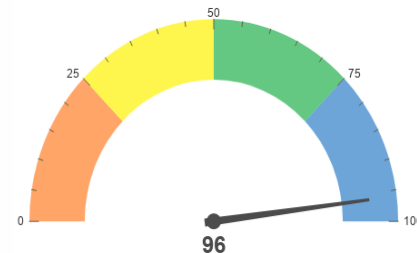

Entregas Pactuadas	Resultados do Projeto
<p>Execução de projetos de segurança e combate a incêndio e pânico em 26 escolas da Rede Estadual de Ensino.</p> <p>Obras de adequação quanto a acessibilidade em 5 escolas.</p> <p>Reforma e adequação de Escolas em Tempo Integral segundo o padrão estabelecido pelo MEC em 2 escolas.</p>	<p>Obras de adequação quanto a acessibilidade concluídas em 4 escolas e finalização da EE Ester Silva em Bela Vista.</p> <p>Entrega das obras das escolas de tempo Integral padrão MEC, EE Waldemir Barros da Silva e EE Emydio Campos Widal.</p>



Entrega da  
Reforma da REE  
Emydio Campos  
Widal

Projeto:

## Implementação da Base Nacional Comum Curricular e a Construção do Currículo de Mato Grosso do Sul

Gerente: Larissa Moreira da Silva

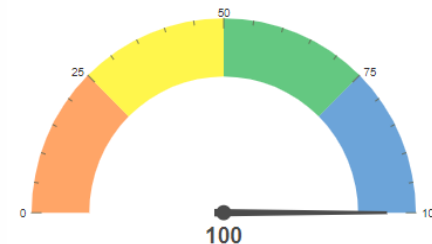

Entregas Pactuadas	Resultados do Projeto
Publicação e lançamento da proposta Curricular de Mato Grosso do Sul	Publicação e lançamento da Proposta do Currículo de Referência de Mato Grosso do Sul para as escolas estaduais, municipais e particulares.



## CURRÍCULO DE REFERÊNCIA DE MATO GROSSO DO SUL

Feito por todos, para todos

# CONVITE

O Conselho Estadual de Educação e a Comissão Estadual para Implementação da Base Nacional Comum Curricular convidam para o Lançamento do Currículo de Referência de Mato Grosso do Sul da Educação Infantil e Ensino Fundamental, que será realizado no dia 30 de novembro, às 10h30min em Campo Grande, MS.

*Kalícia de Brito França*  
Kalícia de Brito França  
PRESIDENTE DA UNDIME-MS  
VICE PRESIDENTE DA COMISSÃO ESTADUAL DE IMPLEMENTAÇÃO DA BNCC-MS

*Maria Cecília Amendola da Motta*  
Maria Cecília Amendola da Motta  
SECRETÁRIA DE ESTADO DE EDUCAÇÃO  
PRESIDENTE DA COMISSÃO ESTADUAL DE IMPLEMENTAÇÃO DA BNCC-MS

LOCAL: ASSOMASUL - ASSOCIAÇÃO DOS MUNICÍPIOS DE MATO GROSSO DO SUL-GERAL. AV. EDUARDO ELIAS ZAHARAN, 3179 - VILA ANTONIO VENDAS, CAMPO GRANDE - MS  
DATA: 30 DE NOVEMBRO DE 2018, 10H30MIN



UNDIME MS  
União Nacional dos Dirigentes Municipais de Educação



Conselho Estadual de Educação | MS



GOVERNO DO ESTADO  
Mato Grosso do Sul  
GOVERNO PRESENTE

Convite Lançamento do Currículo de Referência do Estado

Projeto:

## Ampliação do Ensino Médio em Tempo Integral

Gerente: Renato Gonçalves

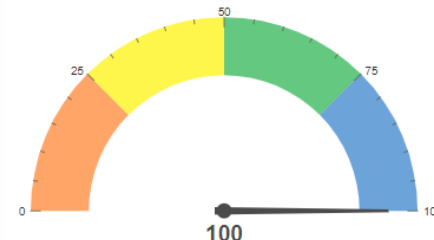

Entregas Pactuadas	Resultados do Projeto
<p>Expansão do Ensino Médio em Tempo Integral seguindo nova adesão à portaria MEC.</p> <p>Integração do Ensino Médio com a educação profissional.</p> <p>Expansão da carga horária do turno parcial (6º tempo do EF II e EM)</p>	<p>Implementação da metodologia e monitoramento das 16 escolas da Autoria.</p> <p>31 turmas oferecendo cursos de agropecuária, informática, programação de jogos digitais, recursos humanos, serviços jurídicos e assistente de recursos humanos.</p> <p>50 escolas com expansão da carga horária 6º tempo em funcionamento.</p> <p>157 turmas EF II divididas em 29 escolas nas 10 regionais.</p>



Secretaria de Estado de Educação (SED) e o Instituto de Corresponsabilidade pela Educação (ICE) na formação de alunos da Escola da Autoria, no modelo Escola da Escolha, idealizado pelo ICE.



Projeto:

## Realizar o 4º ciclo Teia da Educação

Gerente: Daniela Richter Kanitz

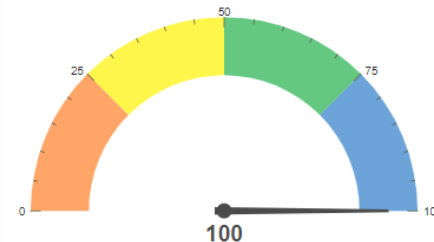

Entregas Pactuadas	Resultados do Projeto
<p>Participação de 20.000 professores e coordenadores pedagógicos nos eventos realizados.</p>	<p>17 encontros nas 12 coordenadorias regionais de educação atendendo aproximadamente 20 mil servidor.</p>



Realização da 4ª edição da TEIA, em 2018 com o tema "O Protagonismo que faz a diferença"

**SECC** | CULTURA

# SECC | Cultura

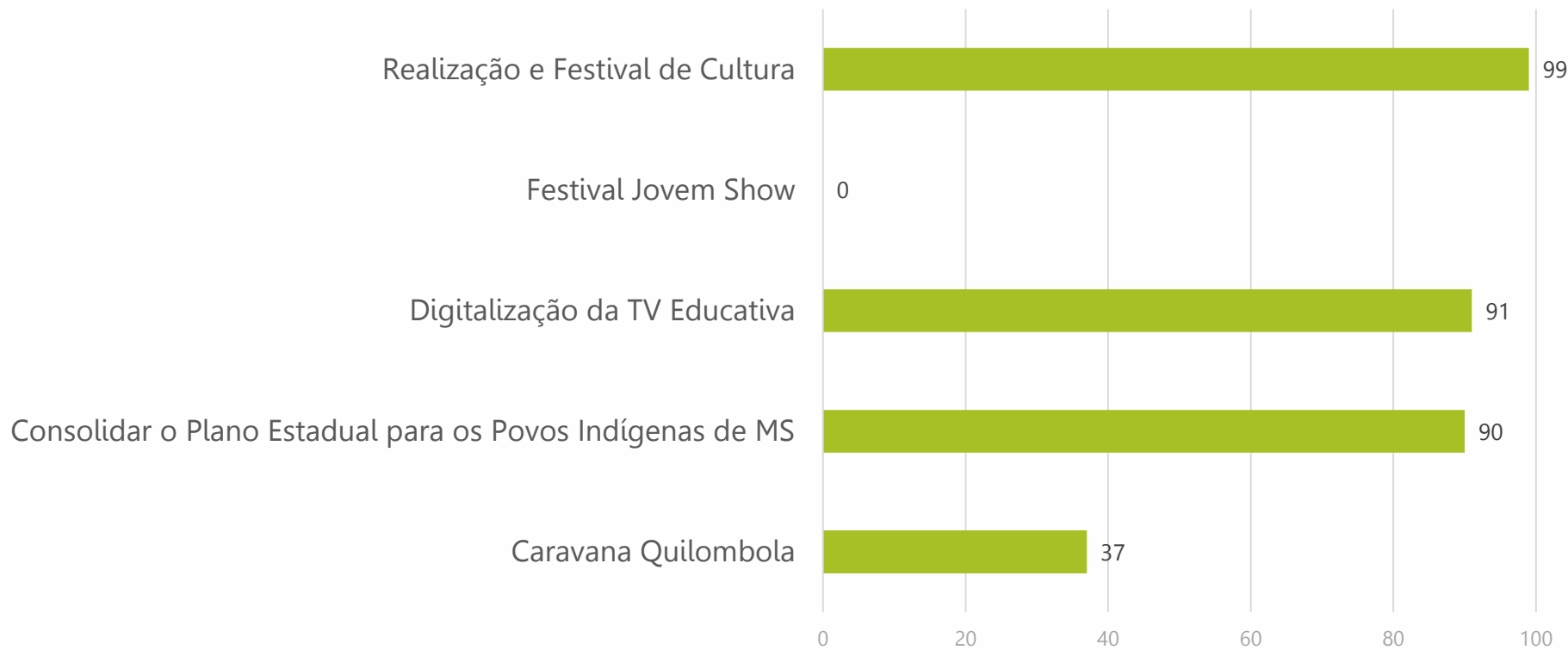

\* Retirado do Sistema no dia 21/12

Projeto:

## Realizar Festivais de Cultura

Gerente: Lamartine Santos

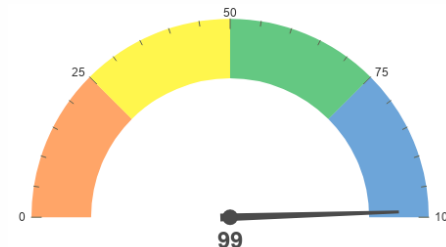

Entregas Pactuadas	Resultados do Projeto
<p>Realização do Festival de Inverno de Bonito Realização do Festival América do Sul Pantanal</p>	<p>Festival América do Sul realizado, alcançando um público estimado de 60.000 pessoas em 2018</p> <p>Festival de Inverno de Bonito realizado, alcançando um público estimado de 80.000 pessoas em 2018</p>



Festival América  
do Sul Pantanal



Festival de Inverno  
de Bonito



Projeto:

## Digitalização da TV Educativa

Gerente: Josemir Constantino Bispo

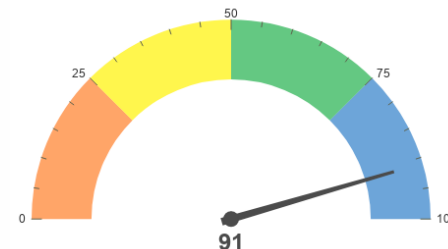

Entregas Pactuadas	Resultados do Projeto
Sinal da TV Educativa digitalizado	Sinal da TV Educativa digitalizado, com transmissores instalados em Dourados e Campo Grande.



Antena digital instalada e em funcionamento



Projeto:

## Plano Estadual de Políticas Públicas para os Povos Indígenas de MS

Gerente: Elis Lima e Silva

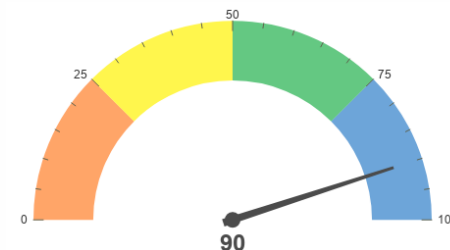

Entregas Pactuadas	Resultados do Projeto
<p>Número de assembleias realizadas para levantamento de propostas e informações relacionadas aos 14 eixos temáticos: 17</p> <p>Sanção do Plano Estadual para os Povos Indígenas de MS</p> <p>Audiência Pública e validação do Plano junto às entidades relacionadas</p>	<p>21 assembleias para levantamento de proposta realizadas</p> <p>O Plano não foi encaminhado para Aprovação e Sanção por decisões superiores</p> <p>Plano validado junto ao Grupo de Trabalho, composto por representantes de 31 órgãos da esfera estadual e federal e por lideranças indígenas de todas as regiões do estado</p>



Cerimônia de entrega do  
Plano ao Governador



Consulta realizada na  
aldeia Cachoeirinha, em  
Miranda-MS

Projeto:

## Caravana Quilombola

Gerente: Leonardo Melo

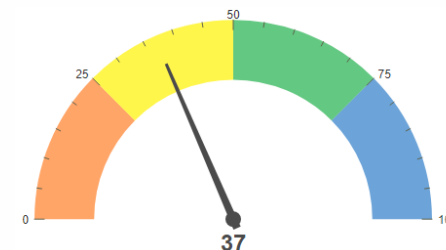

Entregas Pactuadas	Resultados do Projeto
<p>Número de comunidades quilombolas mapeados (Mapeamento de informações socioeconômicas e culturais): 22</p> <p>Palestras e atendimentos de saúde nas comunidades quilombolas buscando solucionar o problema da anemia falciforme</p>	<p>7 comunidades quilombolas visitadas para mapeamento de informações socioeconômicas e culturais</p>



Consulta com o líder da comunidade quilombola em Bonito



Ação realizada na comunidade em Bonito

**SEDHAST** | Direitos  
Humanos e Assistência  
Social

# SEDHAST | Direitos Humanos e Assistência Social

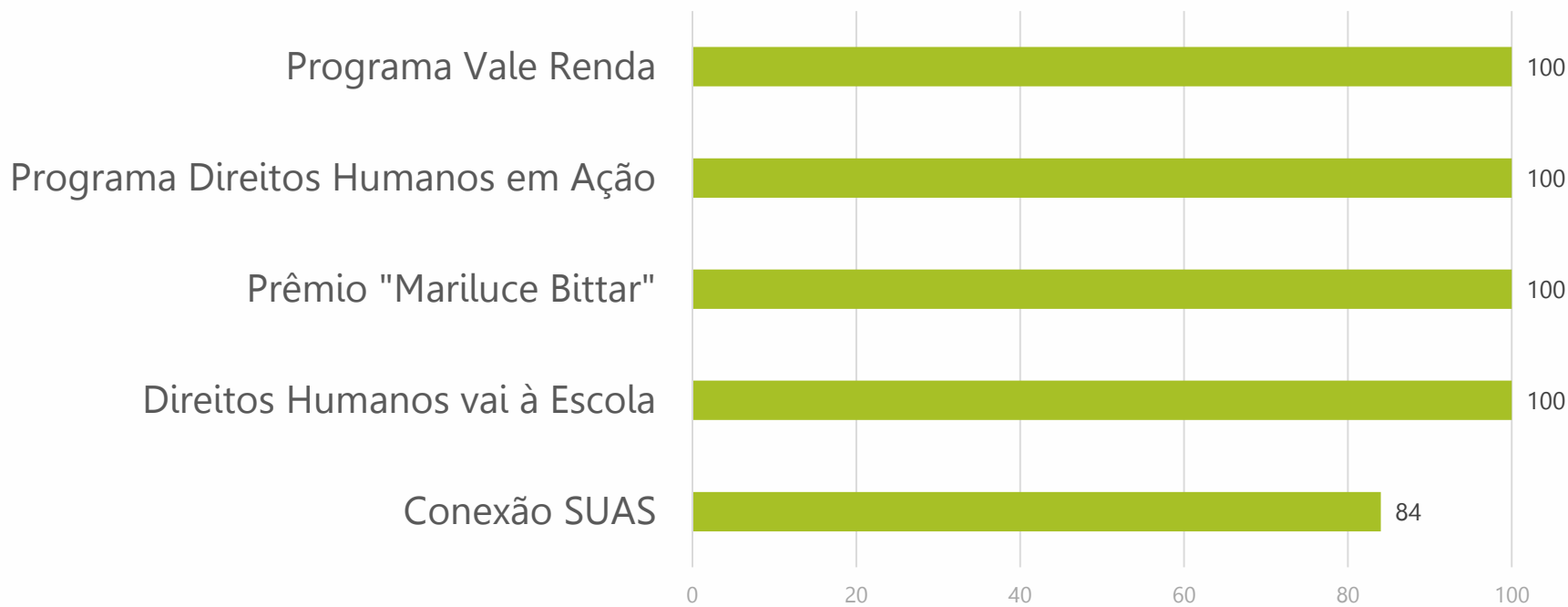

\* Retirado do Sistema no dia 21/12

# SEDHAST | Direitos Humanos e Assistência Social

Projeto:

## Programa Vale Renda

Gerente: Eldo Elcidio Moro

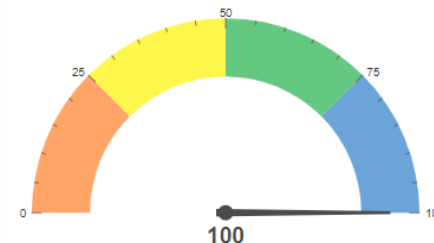

Entregas Pactuadas	Resultados do Projeto
<p>45.000 famílias atendidas no Programa de Transferência de Renda</p> <p>78 Encontros com os Beneficiários/Famílias do PVR realizados</p> <p>Formação para o Empreendedorismo de famílias beneficiárias do Programa Vale Renda em Campo Grande em 7 Ações socioeducativas e 7 feiras realizadas</p>	<p>46.548 famílias atendidas no Programa de Transferência de Renda</p> <p>5.441 encontros com os Beneficiários/Famílias do PVR em 79 cidades</p> <p>11.445 Beneficiários alcançados. Devido ao ano eleitoral as reuniões foram agrupadas por regiões distritais de Campo Grande.</p>

# SEDHAST | Direitos Humanos e Assistência Social



Encontro com Beneficiários/Famílias do PVR



Mostra do empreendedorismo dos beneficiários do PVR



# SEDHAST | Direitos Humanos e Assistência Social

Projeto:

## Programa Direitos Humanos em Ação

Gerente: Ana Lúcia Silva de Souza dos Reis

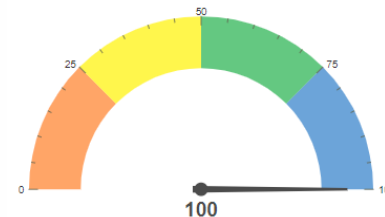

<b>Entregas Pactuadas</b>	<b>Resultados do Projeto</b>
<p>Promover Mesa de Diálogos de DH da melhor idade</p> <p>500 pessoas participantes no III Colóquio Estadual de Direitos Humanos.</p> <p>500 pessoas atendidas no II Semana Estadual em Comemoração ao Dia Internacional dos Direitos Humanos</p> <p>Capacitação dos Conselhos Tutelares e Conselhos Municipais dos Direitos da Criança e do Adolescente: 200 Conselheiros capacitados</p> <p>100 conselheiros participantes no II Encontro Estadual dos Conselhos Estaduais de Direito</p> <p>900 representantes contemplados no Programa de apoio e orientação às OSCs nos Encontros Regionais</p>	<p>Mesa de Diálogos de DH da melhor idade realizado com a presença de 40 pessoas</p> <p>III Colóquio Estadual de Direitos Humanos realizado com a participação de 613 pessoas</p> <p>II Semana Estadual em Comemoração ao Dia Internacional dos Direitos Humanos com 503 pessoas atendidas</p> <p>Capacitação dos Conselhos Tutelares dos Direitos da Criança e do Adolescente realizada com 219 Conselheiros capacitados</p> <p>II Encontro Estadual dos Conselhos Estaduais de Direito realizado</p> <p>Programa de apoio e orientação às OSCs nos Encontros Regionais realizado com 904 representantes contemplados</p>

# SEDHAST | Direitos Humanos e Assistência Social



# SEDHAST | Direitos Humanos e Assistência Social

Projeto:

## Direitos Humanos vai à Escola

Gerente: Andresa Francine da Silva

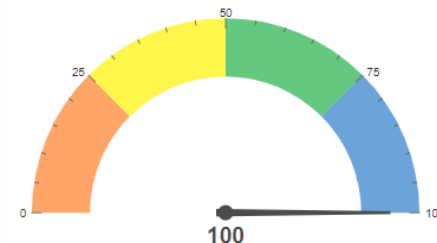

Entregas Pactuadas	Resultados do Projeto
<p>Oficinas socioeducativas em Direitos Humanos realizados em 6 escolas, 4 universidades 8 unidades educacionais de internação e 1 sistema prisional.</p>	<p>6.917 Atendimentos em 8 Escolas Estaduais. Os atendimentos nas universidades, UNEIS e sistema prisional foram realizadas no âmbito do DH em Ação.</p>

# SEDHAST | Direitos Humanos e Assistência Social



Oficinas socioeducativas realizadas nas escolas da REE

# SEDHAST | Direitos Humanos e Assistência Social

Projeto:

## Prêmio Mariluce Bittar

Gerente: Patrícia Borges T. Noletto

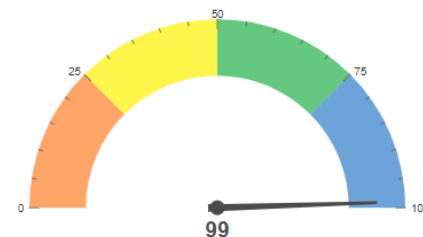

Entregas Pactuadas	Resultados do Projeto
<p>Implantação do Observatório de Estudos e Práticas Institucionais em Assistência Social em MS implantado</p> <p>Prêmio “Mariluce Bittar” – premiação de 9 práticas exitosas da Assistência Social em MS</p>	<p>Observatório implantado e disponível no portal web SUAS</p> <p>Prêmio entregue nas categorias Serviços Socioassistenciais; Benefícios e Programas Socioassistenciais; e Gestão do Suas contemplando iniciativas de municípios do interior.</p>

# SEDHAST | Direitos Humanos e Assistência Social



# SEDHAST | Direitos Humanos e Assistência Social

Projeto:

## Conexão SUAS

Gerente: Patrícia Borges T. Noletto

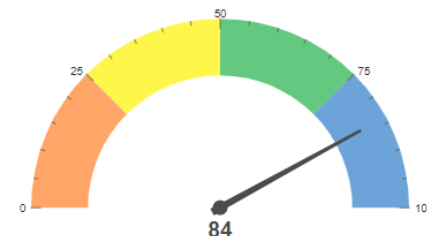

Entregas Pactuadas	Resultados do Projeto
<p>Página web da Escola do Suas com versões desktop e mobile criada</p> <p>Estúdio de webtv implantado</p> <p>Sistema de matrículas online criado</p> <p>2000 trabalhadores capacitados do SUAS em MS</p>	<p>Implantação da página web da Escola Suas</p> <p>Sistema de matrículas online criado.</p> <p>2.593 trabalhadores capacitados.</p>

# SEDHAST | Direitos Humanos e Assistência Social



Portal web Escola SUAS



Capacitação profissionais do SUAS



**PGE** | Procuradoria

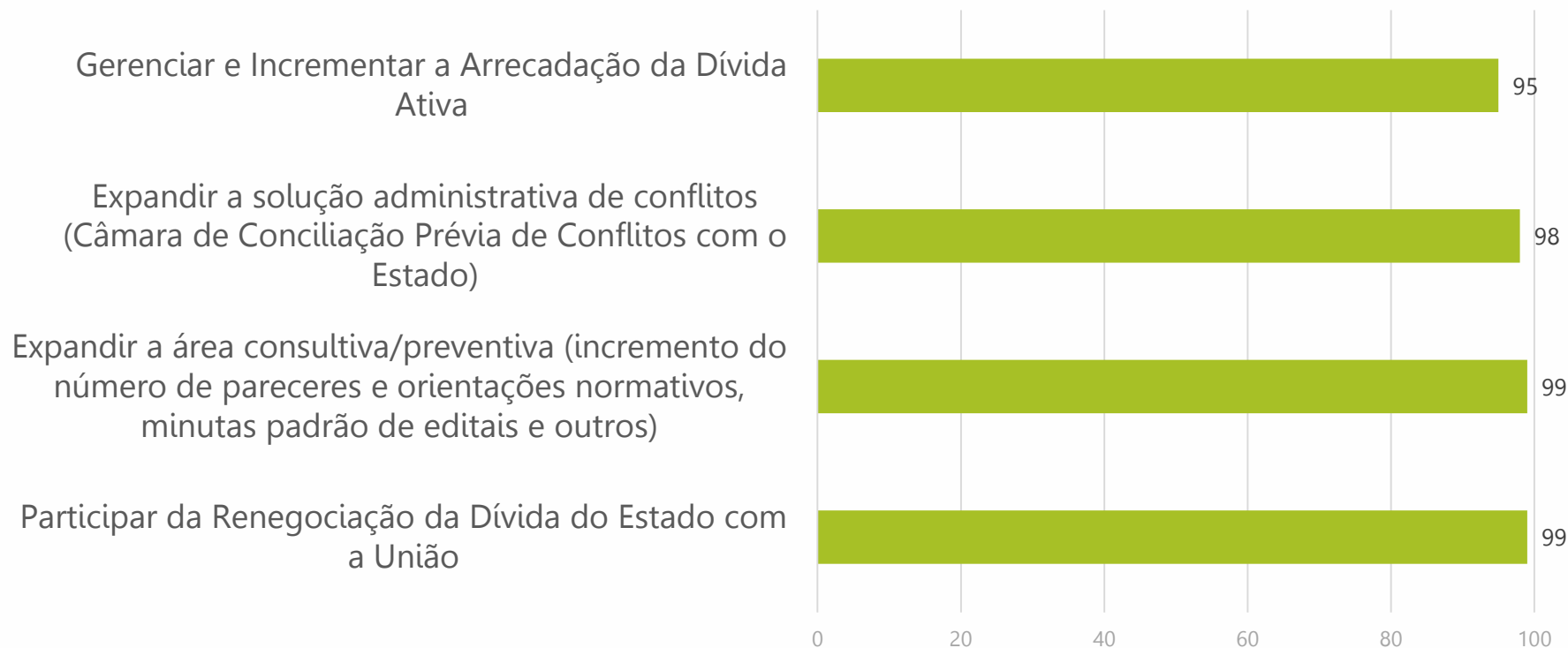

\* Retirado do Sistema no dia 21/12

Projeto:

## Expandir a área consultiva/preventiva

Gerente: Fabiola Marquetti Sanches Rahim

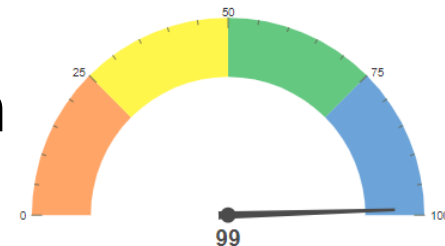

Entregas Pactuadas	Resultados do Projeto
<p>Elaboração de 10 (dez) Pareceres e Orientações de cunho normativo/abstrato (com efeitos para toda a administração) e Minutas padrão de editais e outros.</p>	<p>Foram elaborados 5 atos que estão sob análise, aguardando assinatura e publicação.</p> <p>Foram assinados e aguardam publicação de duas minutas de Orientação Jurídica Geral, que são:</p> <ul style="list-style-type: none"><li>▪ Check list para pagamento de DPVAT por órgãos e entidades públicas do Poder Executivo Estadual;</li><li>▪ CJUR/SAD - Orientação aos órgãos e entidades acerca das contribuições previdenciárias de servidores cedidos sem ônus do Estado ou para o Estado.</li></ul>

Projeto:

## Gerenciar e incrementar a arrecadação da dívida ativa

Gerente: Jaime Caldeira Jhunyor

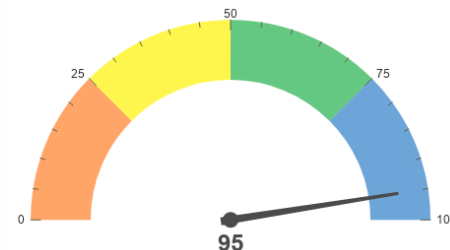

Entregas Pactuadas	Resultados do Projeto
<p>Mapeamento de pontos críticos e implantação de ajustes e acompanhamento de resultados.</p> <p>Valor arrecadado em relação ao ano anterior (descontada a anistia): aumento de 5% (cinco por cento).</p> <p>Número de protestos em relação ao ano anterior: aumento de 5% (cinco por cento).</p>	<p>Alguns pontos críticos já foram identificados com o mapeamento de processos, além da identificação de alguns pontos na execução das rotinas.</p> <p>Até o mês de novembro foram arrecadados R\$23.194.709,00, sendo que a meta era de R\$21.560.000,00.</p> <p>Até o mês de novembro foram encaminhados 38.868 protestos, sendo que a meta era de 47.769.</p>

Projeto:

## Expandir a CASC

Gerente: Cristiane Muller Dantas

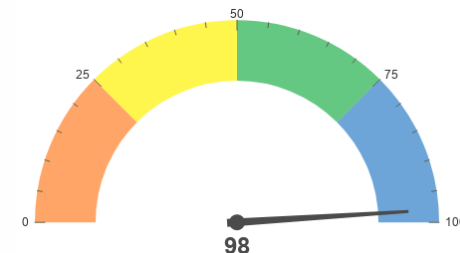

Entregas Pactuadas	Resultados do Projeto
30 casos submetidos à CASC (somadas as áreas de Precatórios, Judicial ou Saúde)	Até o mês de novembro foram submetidos à CASC 44 casos, gerando uma economia de R\$ 2.580.606,59.

Projeto:

## Participar da renegociação da dívida do Estado com a União

Gerente: Fernando Cesar Caurim Zanele

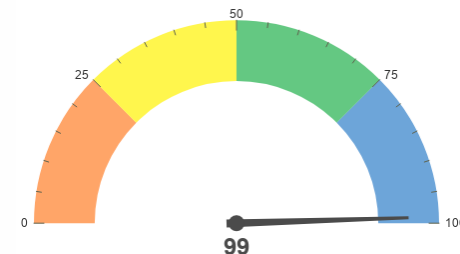

Entregas Pactuadas	Resultados do Projeto
<p>Análise jurídica e medidas judiciais.</p> <p>Economia de R\$ 2 bi de reais.</p>	<p>Todas análise e pareceres solicitados foram atendidos.</p> <p>A meta estabelecida de R\$ 2 bi de reais foi superada.</p>

**CGE** | Controladoria

Programa de Atenção da Comunidade: CGE  
na Escola

Ética no serviço público e combate à  
corrupção

Consolidação de sistemática de ouvidoria

Avaliação Programas de Governo

Auditoria da Folha de Pagamento

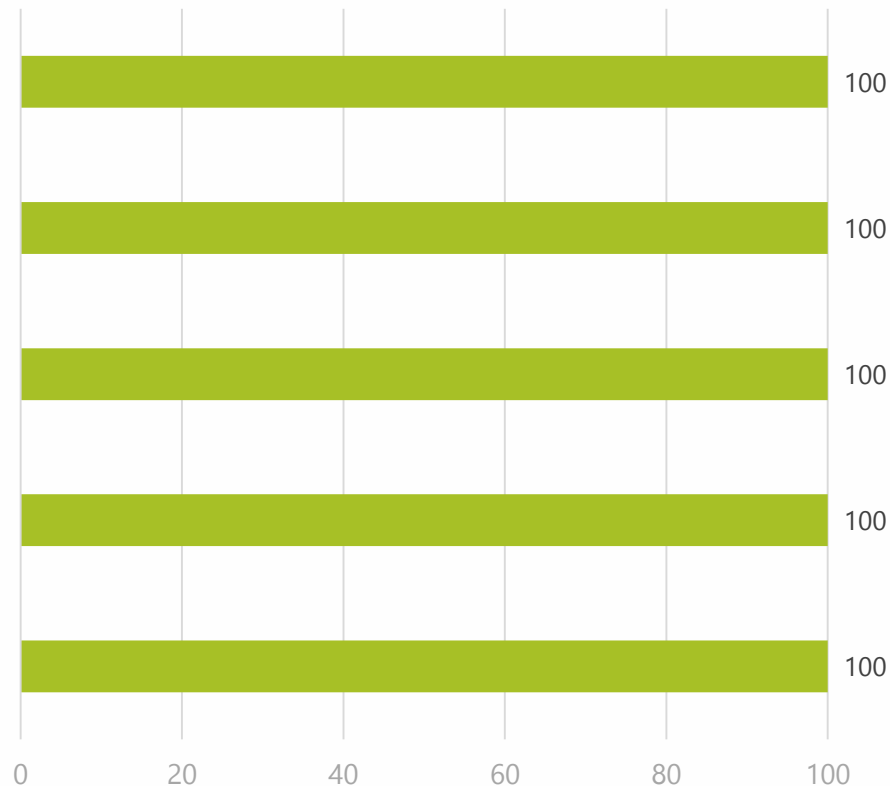

\* Retirado do Sistema no dia 21/12



Projeto:

## CGE na Escola

Gerente: Reinaldo Martins Feitosa

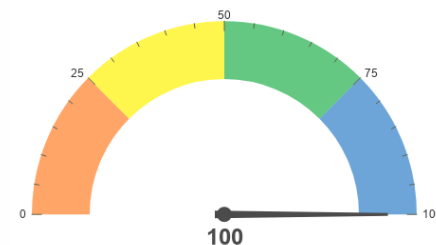

<b>Entregas Pactuadas</b>	<b>Resultados do Projeto</b>
Realização do programa em 05 escolas da Rede Estadual de Ensino	<p>Foram realizados em 5 escolas da rede estadual de ensino de Campo Grande:</p> <ul style="list-style-type: none"><li>• Capacitações de professores sobre a temática do Controle Social,</li><li>• Apresentações de peça de teatro,</li><li>• Auditoria Cívica, na qual os alunos avaliam as condições da escola,</li><li>• Ações de cidadania, enfrentamento aos problemas identificados em sua escola,</li><li>• Relatórios das condições das escolas, a fim de subsidiar a escola na sua organização.</li></ul>

# CGE | Controladoria



Projeto:

## Ética no serviço público e combate à corrupção

Gerente: Natalino Gonçalves de Almeida

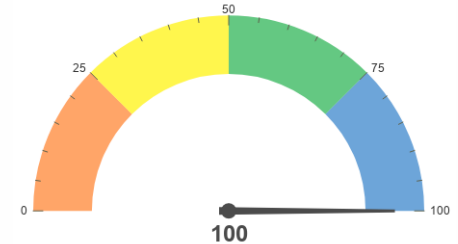

<b>Entregas Pactuadas</b>	<b>Resultados do Projeto</b>
<p>Metodologia de processamento elaborada e implementada.</p> <p>Abertura de 6 (seis) processos administrativos disciplinares.</p> <p>Abertura de 3 (três) Processos de investigação preliminar e/ou Processos de Apuração de Responsabilidade de Pessoas Jurídicas.</p>	<p>Foram realizados os ajustes e atualizações necessárias, com o ajustes das datas e registros de todas as etapas e identificação correta dos produtos entregues pela CGE.</p> <p>Foram abertos 06 (seis) Processos Administrativos Disciplinares-PAD.</p> <p>1 (um) Processo de Responsabilização de Pessoa Jurídica – PAR.</p> <p>2 Processos de Investigações Preliminares abertos e concluídos.</p>

Projeto:

## Consolidação da sistemática de ouvidoria

Gerente: Adriana Cristina Furtado Reis Nogueira

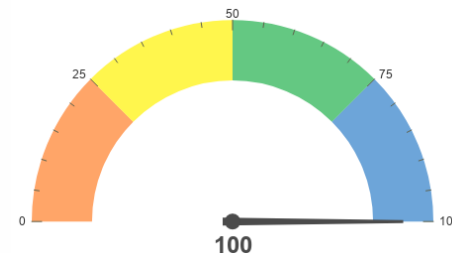

Entregas Pactuadas	Resultados do Projeto
Implantação do e-Ouv em todo o Poder Executivo Estadual.	Sistema informatizado e-OUV implantado com treinamento dos servidores das Unidades de Controle Interno realizado

Projeto:

## Avaliação Programas de Governo

Gerente: Roney Abadio Candido Dias

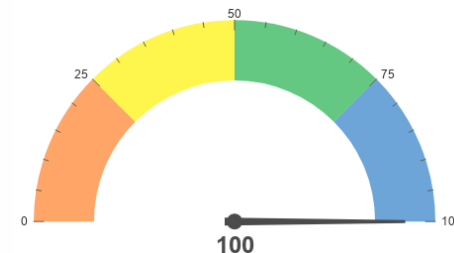

Entregas Pactuadas	Resultados do Projeto
<p>Metodologia de avaliações elaborada.</p> <p>Avaliação de dois programas de governo de abrangência regional.</p> <p>Elaboração de recomendações de melhoria.</p>	<p>Metodologia de avaliação elaborada.</p> <p>Os trabalhos realizados pela equipe abrangeram os medicamentos do Componente Especializado do Grupo II e das Ações Judiciais, visto que foram adquiridos, exclusivamente, com recursos do Tesouro do Estado.</p> <p>As recomendações elaboradas não foram anexadas, devido ao sigilo da informação.</p>

Projeto:

## Auditoria da Folha de Pagamento

Gerente: Roney Abadio Candido Dias

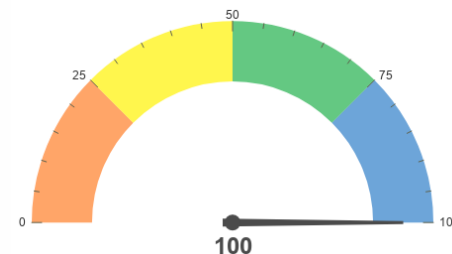

Entregas Pactuadas	Resultados do Projeto
<p>Relatório de Auditoria da folha de pagamento entregue.</p> <p>Acompanhamento das recomendações/providências.</p>	<p>Iniciada pela Ordem de Serviço n.º 025/2018, emanada em 17 de maio de 2018.</p> <p>A auditoria foi encerrada em 17 de outubro de 2018, com a elaboração do relatório preliminar n.º 084/2018.</p> <p>Elaborado o Plano de Providências n.º 011/2018.</p>

**SEGOV** | Governo e Gestão

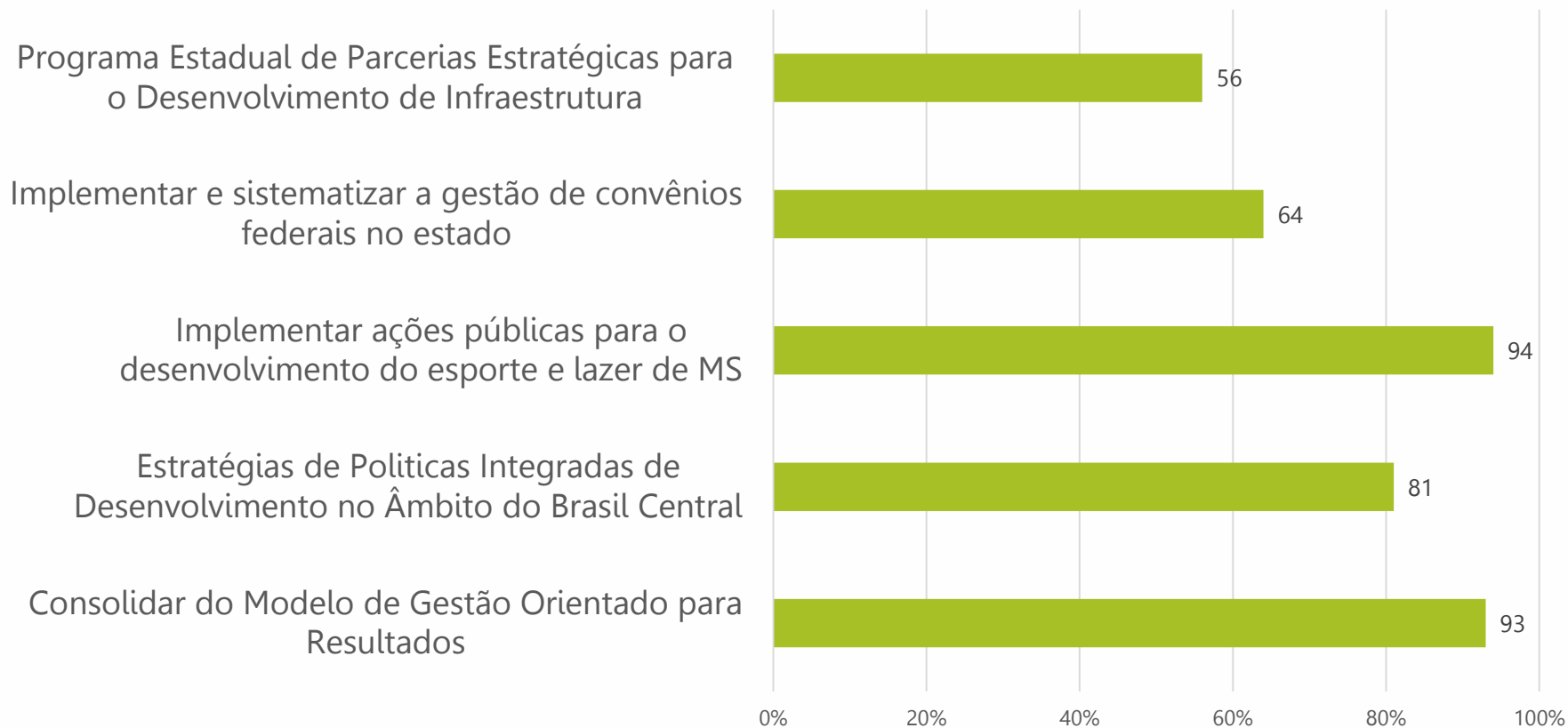



Projeto:

## Programa Estadual de Parcerias Estratégicas para o desenvolvimento de infraestrutura

Gerente: Fabiana Ferreira Saldivar

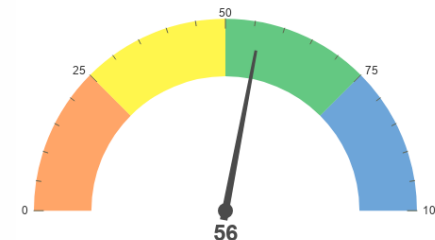

Entregas Pactuadas	Resultados do Projeto
Projeto PPP Esgotamento Sanitário: Edital de licitação publicado.	Revisão dos projetos de engenharia, dos editais de licitação e minutas de contrato, definição dos custos de investimento e operação dos projetos.
Projeto PPP MS Digital: Edital de licitação publicado.	Aprovado no Conselho Gestor a seleção do estudo técnico do Procedimento de Manifestação de Interesse – PMI do Projeto de Concessão da MS 306 e iniciado a revisão dos estudos técnicos.
Projeto Concessão Rodovia MS 306: Edital de licitação publicado.	

Projeto:

## Implementar e sistematizar a gestão de convênios no estado

Gerente: Luis Carlos Morente / Renato Mello Frey

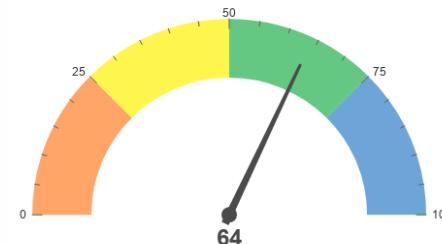

Entregas Pactuadas	Resultados do Projeto
<p>Virtualização do processo de gestão de demandas de convênios.</p> <p>Criação do Grupo gestor de convênios.</p> <p>Assinatura do Contrato.</p>	<p>Foram realizados o diagnóstico, entrevistas, mapeamento, oficinas de validação do processo, construção de Procedimentos Operacionais Padrão, contudo, não houve maturidade para que as entregas pactuadas pudessem ser entregues.</p>

Projeto:

## Implementar ações públicas para o desenvolvimento de ações de esporte e lazer

Gerente: Mauricio Ferreira da Costa

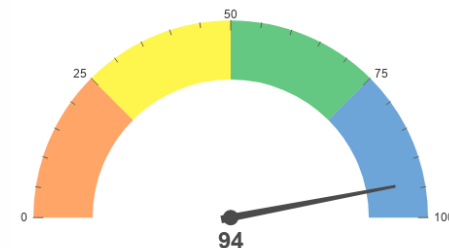

Entregas Pactuadas	Resultados do Projeto
Jogos indígenas de MS. Jogos da melhor idade de MS	Jogos Indígenas não realizado. Jogos da melhor idade – 1ª fase realizada

Projeto:

## Programa Brasil Central

Gerente: Magda dos Santos Correa

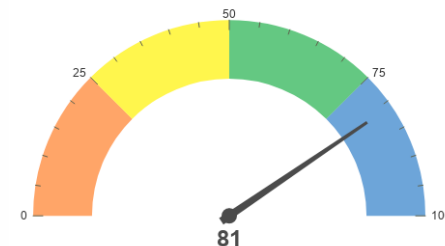

<b>Entregas Pactuadas</b>	<b>Resultados do Projeto</b>
<p>Lançamento do programa Aliança Municipal pela competitividade</p> <p>Viabilizar adesão dos 25 municípios à Aliança municipal pela competitividade</p> <p>Lançamento do Projeto de Estratégia Unificada de Exportações</p> <p>Articulação com outras instituições governamentais, empresas e federações para execução do Projeto de Estratégia Unificada de Exportações</p>	<p>Programa Aliança Municipal – lançamento, diagnóstico com todos os municípios do estado e definição das possíveis estratégias de atuação com os municípios.</p> <p>Projeto de Estratégia Unificada de Exportações – definição de 6 novos produtos para inserção do mercado internacional (MS gerencia madeira bruta).</p> <p>Articulações iniciadas com instituições governamentais, empresas e federações.</p>

Projeto:

## Consolidar o Modelo de Gestão para Resultados

Gerente: Geová Ferreira Queiroz

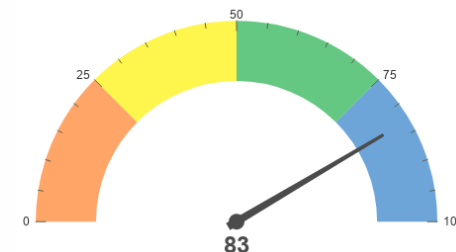

Entregas Pactuadas	Resultados do Projeto
<p>Relatório da gestão 2015 – 2018.</p> <p>Proposições para construção do PPA 2020 – 2023.</p> <p>Minuta da Mensagem à ALMS.</p> <p>Avaliação dos resultados inerentes aos Contratos de Gestão.</p>	<p>Relatório da gestão 2015 – 2018 entregue.</p> <p>Proposições para construção do PPA 2020 – 2023 entregues.</p> <p>Minuta da Mensagem à ALMS entregue à SUBCOM.</p> <p>Avaliação dos resultados inerentes aos Contratos de Gestão será elaborado em 2019.</p>

**SAD** | Administração

# SAD | Administração

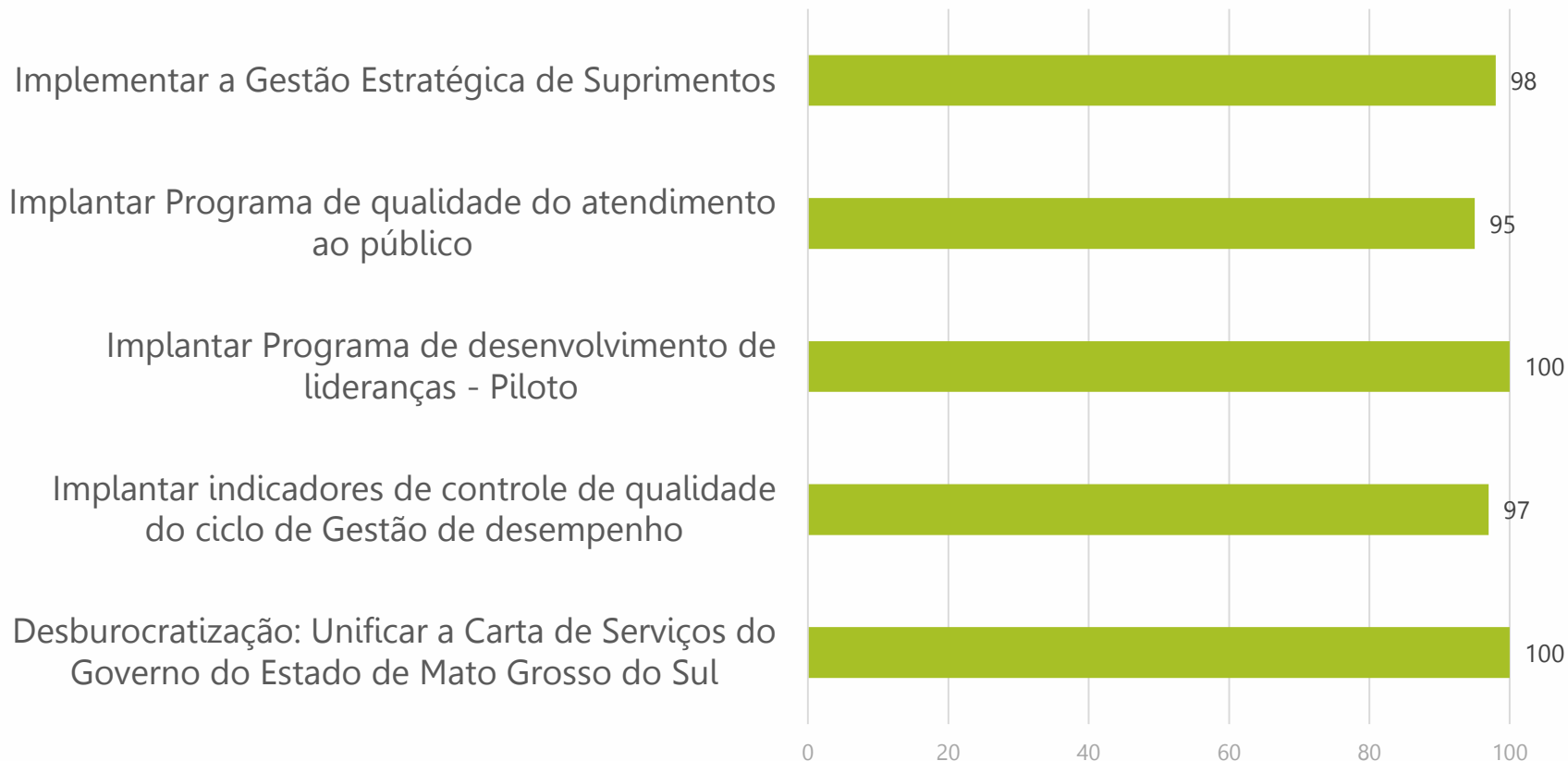

\* Retirado do Sistema no dia 21/12

Projeto:

## Aprimorar o Ciclo de gestão de desempenho e de desenvolvimento

Gerente: Ana Carina do Prado Avila Verbisck

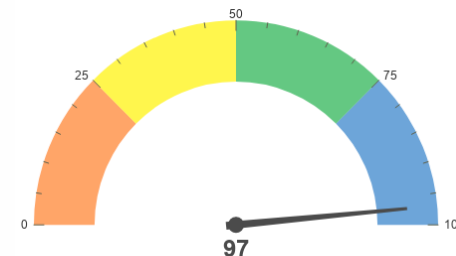

Entregas Pactuadas	Resultados do Projeto
<p>Instituir o controle de qualidade da gestão de desempenho e desenvolvimento.</p> <p>Implantar Programa de desenvolvimento de lideranças, por meio de capacitações.</p>	<p>Definição de indicadores quantitativos;</p> <p>Coleta e análise de quantitativa do PGDI dos 32 órgãos participantes;</p> <p>Construção do painel de indicadores;</p> <p>Definição de indicadores qualitativos com equipes dos órgãos;</p> <p>Análise e quantificação dos indicadores;</p> <p>Apresentação dos resultados pra as 29 lideranças;</p> <p>Elaboração de pesquisa de satisfação</p>



Projeto:

## Implantar Programa de qualidade do atendimento ao público

Gerente: Giovanna Ramos Auto

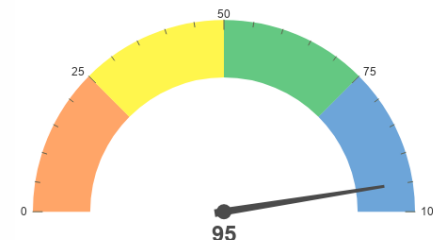

Entregas Pactuadas	Resultados do Projeto
<p>Coleta de dados e Diagnóstico – DETRAN/MS</p> <p>Elaboração do Curso de Qualificação de Atendimento ao Público – DETRAN/MS</p>	<p>Diagnóstico Realizado</p> <p>Programa de Qualificação dos servidores lançado e com vários cursos já realizados</p>

# SAD | Administração



Lançamento do  
Programa de  
Qualificação dos  
servidores do Detran

Projeto:

## Implementar a Gestão Estratégica de Suprimentos

Gerente: Larissa Moniqui de Paiva

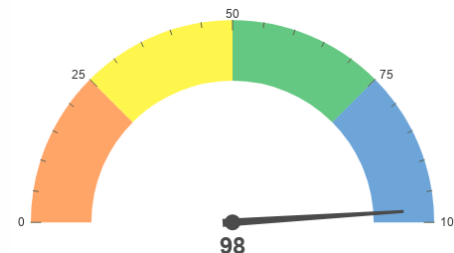

Entregas Pactuadas	Resultados do Projeto
<p>Implantar a Gestão Central de Materiais, com remodelagem e novo módulo.</p> <p>Padronizar e otimizar o macroprocesso do patrimônio - bens móveis e imóveis.</p> <p>Aprimorar Plano de Compras, integrando com orçamento e planos de projeto.</p>	<p>Central de materiais implantada;</p> <p>Foi padronizado e otimizado o macroprocesso do patrimônio - bens móveis e imóveis.</p> <p>A entrega "Aprimorar Plano de Compras, integrando com orçamento e planos de projeto" não aconteceu devido a não possibilidade de adequação financeira.</p>

Projeto:

## Desburocratização: unificar a carta de serviços

Gerente: Juliana Silva Quintana Tontini

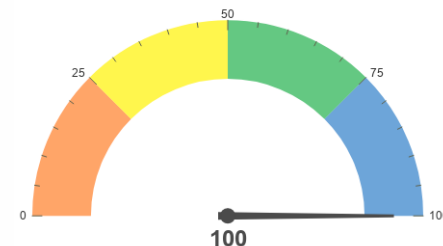

Entregas Pactuadas	Resultados do Projeto
<p>Elaborar Carta de Serviços de todos os órgãos do Governo do Estado de Mato Grosso do Sul unificando os serviços por um único canal de comunicação.</p>	<p>Todas as cartas de serviço elaborada e publicada no portal: <a href="https://www.cartasdeservicos.ms.gov.br/">https://www.cartasdeservicos.ms.gov.br/</a></p>

PORTAL DE ACESSO A  
**CARTAS DE SERVIÇOS**



SEGOV

SEFAZ

SAD

SED

SES

SEJUSP

SEDHAST

SECC

SEMAGRO

SEINFRA

CGE

PGE

## O QUE É CARTA DE SERVIÇOS?

A Carta de Serviços ao usuário é um instrumento de gestão pública, que contém informações sobre os serviços públicos prestados de forma direta ou indireta pelos órgãos e entidades do Poder Executivo Estadual, contemplando as formas de acesso, padrões de qualidade e compromissos de atendimento aos usuários.

**Selecione a Secretaria Desejada**



**Portal de acesso às Cartas de Serviços**

**SEFAZ** | Fazenda

# SEFAZ | Fazenda

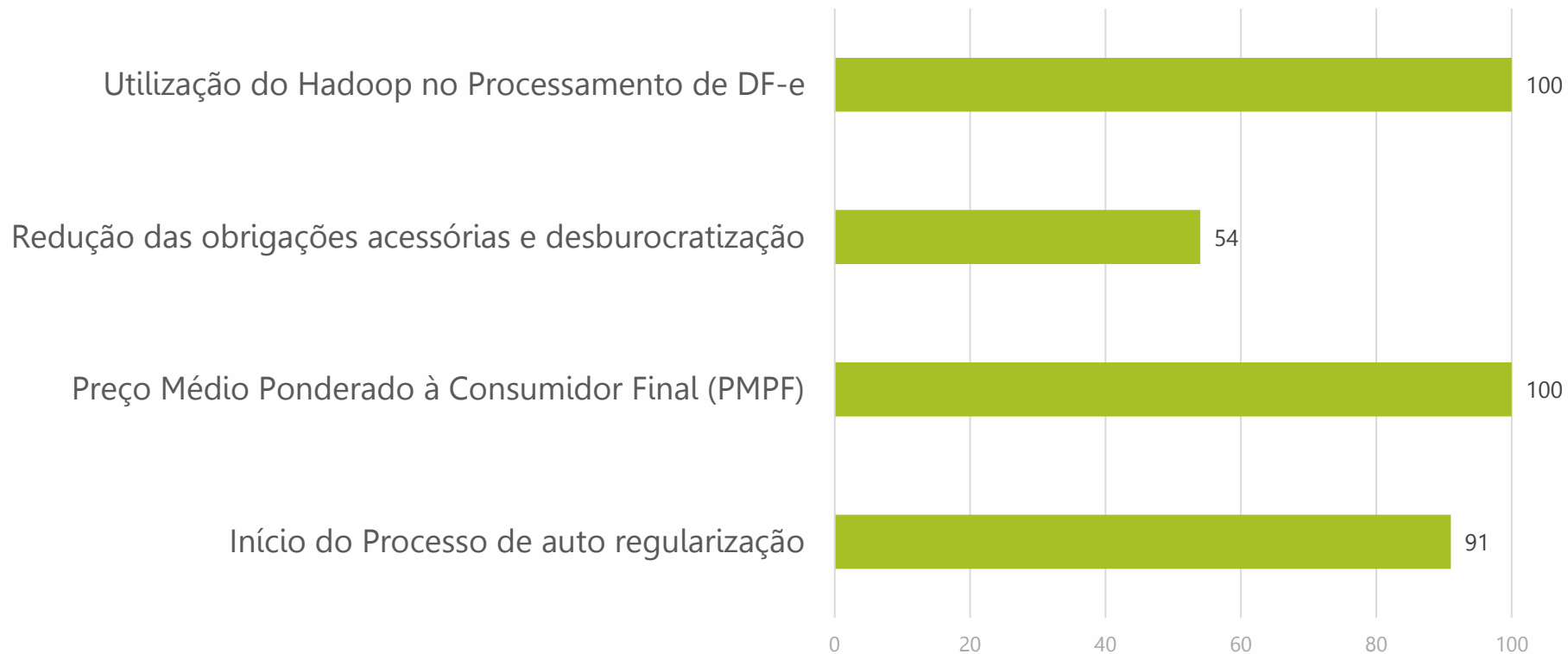

Retirado do Sistema no dia 21/12

Projeto:

## Utilização do Hadoop no Processamento de DF-e

Gerente: Gustavo Nantes Gualberto

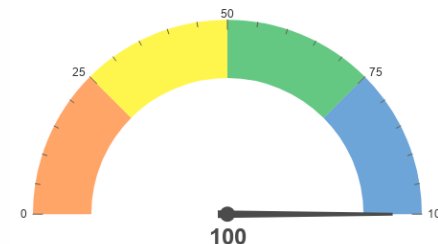

Entregas Pactuadas	Resultados do Projeto
<p>Relatórios de Utilização do Hadoop em 100% dos sistemas de manejo de documentos fiscais</p>	<p>Projeto finalizado com as comprovações anexadas no sistema SE Suite;</p>



Projeto:

## Redução das obrigações acessórias e desburocratização

Gerente: Matheus Segalla Menegaz

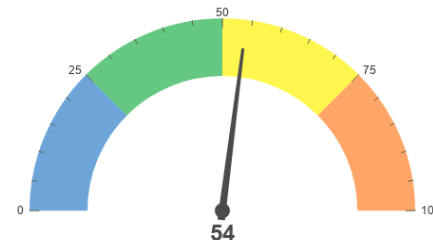

Entregas Pactuadas	Resultados do Projeto
<p>Definição de obrigações acessórias a serem reduzidas/eliminadas, elaboração do mapeamento das mesmas e análise do local onde serão incorporadas na EFD</p>	<p>Mapeamento dos dados da GIA-ST realizado; Proposta de incorporação dos dados da GIA-ST na EFD realizado; Desenvolvimento de modelo de incorporação da GIA-BF na EFD em andamento; Mapeamento dos dados da GIA-BF em andamento;</p>

Projeto:

## Preço Médio Ponderado à Consumidor Final (PMPF)

Gerente: Anderson Vasconcelos Dos Santos

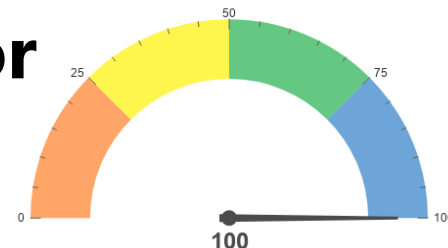

Entregas Pactuadas	Resultados do Projeto
<p>Lista de preços médios ponderados dos segmentos bebidas quentes e frias e cosméticos.</p> <p>Publicação de Portaria SAT com divulgação dos preços médios ponderados e inclusão na pauta fiscal</p>	<p>Alteração na legislação para contemplar o PMPF;</p> <p>Criação e publicação do PMPF do segmento de bebidas quentes e frias publicado no DO nº 9729 de 28/08/2018.</p> <p>Criação do PMPF para o seguimento de medicamentos, aguardando publicação;</p> <p>Criação do PMPF para o seguimento de cosméticos aguardando publicação;</p>

Projeto:

## Início do Processo de auto regularização

Gerente: João Enildo Bogarim Insfran

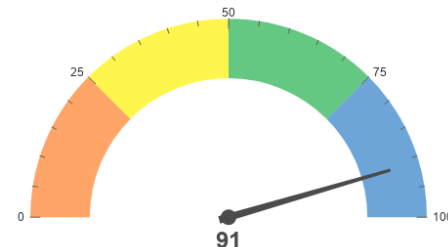

Entregas Pactuadas	Resultados do Projeto
<p>Identificação das alterações necessárias nos sistemas.</p> <p>Instrumentos normativos publicados.</p>	<p>Mapeamento e identificação das irregularidades realizado;</p> <p>Seleção dos contribuintes a serem Notificados realizado;</p> <p>Notificação de contribuintes para auto regularização realizado;</p> <p>Verificação da auto regularização realizado;</p>

**SEMAGRO** | Agricultura  
e Meio Ambiente

# SEMAGRO | Agricultura e Meio Ambiente

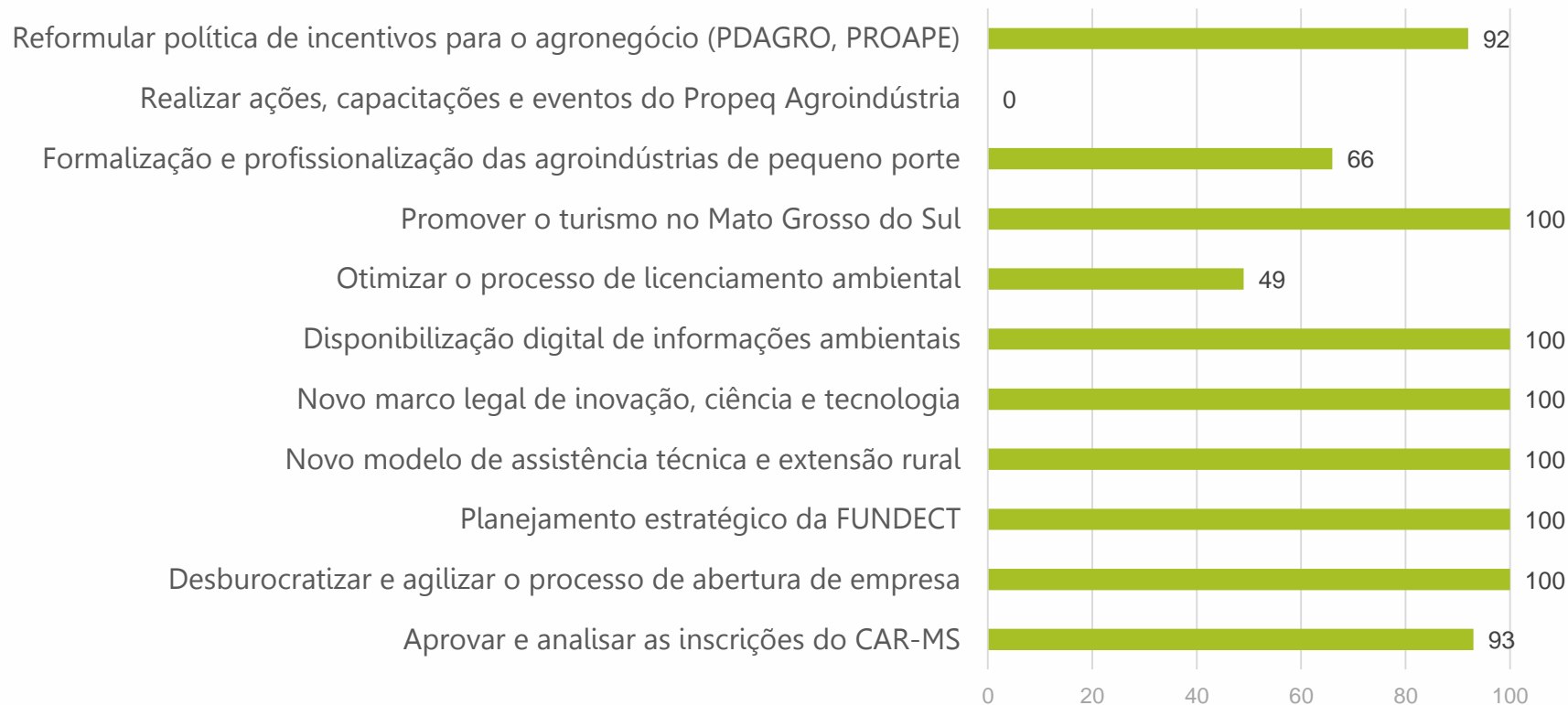

\* Retirado do Sistema no dia 21/12

# SEMAGRO | Agricultura e Meio Ambiente

Projeto:

## Reformular a política de incentivos para o agronegócio (PDAgro, PROAPE)

Gerente: Marina Hojaij Carvalho Dobashi

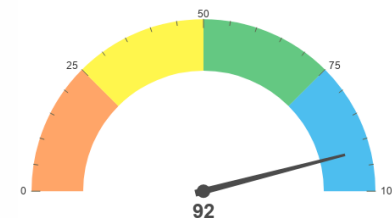

Entregas Pactuadas	Resultados do Projeto
<p>Resolução de incentivo para Pecuária Pantaneira publicada;</p> <p>Resolução de incentivo para suinocultura publicada;</p> <p>Resolução de incentivo para milho, algodão e outras 3 culturas contempladas pelo PDAGRO;</p>	<p>Folder da Carne Sustentável e Orgânica do Pantanal – MS;</p> <p>Resolução de incentivo para suinocultura em finalização;</p> <p>Resolução de incentivo pelo PDAGRO não finalizada;</p>

# SEMAGRO | Agricultura e Meio Ambiente

SUSTENTABILIDADE  
MODERNIZAÇÃO  
PANTANAL  
CONS  
CIÊNCIA  
SOCIAL  
RESPEITO  
AMBIENTAL  
CULTURA PANTANEIRA



Carne Sustentável e Orgânica do Pantanal – MS

## Carne Sustentável e Orgânica do Pantanal – MS

O Programa de Avanços na Pecuária de Mato Grosso do Sul (PROAPE) que trabalha pela expansão e o fortalecimento do agronegócio no Estado lança um novo subprograma comprometido com a sustentabilidade e conservação do maior bioma brasileiro, o pantanal. O Carne Sustentável e Orgânica do Pantanal – MS é uma iniciativa para fomentar a competitividade e incentivar a pecuária bovina de baixo impacto ambiental no Pantanal, oferecendo aos consumidores um produto fruto do manejo sustentável, produzido com boas práticas e que atende aos critérios ambientais e sociais.

### ■ BENEFÍCIOS

**Valorização do homem pantaneiro:** através da preservação dos processos produtivos que historicamente preservam o pantanal.

**Bem-estar animal:** presente em todas as fases do processo produtivo reduzindo o stress do animal e prezando pela qualidade de vida.

**Responsabilidade ambiental:** conservação dos recursos naturais, da biodiversidade local e preservação dos ecossistemas.

**Responsabilidade social:** carne bovina livre de resíduos químicos e que atende aos princípios de um público comprometido com a sustentabilidade.

### ■ INCENTIVO AOS PRODUTORES

O Governo do Estado de Mato Grosso do Sul comprometido com este modelo sustentável de produção de carne bovina oferece incentivos aos produtores que se unirem ao projeto.

#### PANTANAL ORGÂNICO

até 67% do imposto devido a ser pago ao produtor



#### PANTANAL SUSTENTÁVEL

até 50% do imposto devido a ser pago ao produtor



Agregue valor ao seu produto, amplie suas oportunidades de negócios com compromisso ambiental e respeito social.

INSCREVA-SE NO CARNE SUSTENTÁVEL DO PANTANAL. [WWW.SEMAGRO.MS.GOV.BR](http://WWW.SEMAGRO.MS.GOV.BR)

Governo do Estado de Mato Grosso do Sul  
firmando compromisso com a qualidade da carne e sustentabilidade do processo produtivo.

**SEMAGRO**  
Secretaria de Estado de Meio Ambiente,  
Desenvolvimento Sustentável,  
Produção e Agricultura Pantaneira



GOVERNO DO ESTADO  
Mato Grosso do Sul

# SEMAGRO | Agricultura e Meio Ambiente

Projeto:

## Realizar ações de formalização e profissionalização das agroindústrias de pequeno porte

Gerente: Ariani Monaly C. L. Garcia

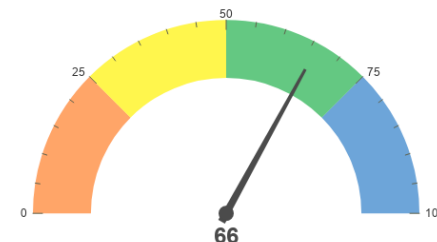

Entregas Pactuadas	Resultados do Projeto
<p>Edital de Contratação de Serviços técnicos para realização de estudo de padrão do queijo artesanal do Mato Grosso do Sul.</p> <p>Relatório de aptidão de fornecimento de amostras.</p>	<p>O Edital está previsto para 1º semestre de 2019.</p> <p>Relatório de Aptidão para Fornecimento de Amostras finalizado em 28/11/2018.</p>



# SEMAGRO | Agricultura e Meio Ambiente



Queijo artesanal do Mato Grosso do Sul

# SEMAGRO | Agricultura e Meio Ambiente

Projeto:

## Promover o turismo do Mato Grosso do Sul nacional e internacionalmente

Gerente: Geancarlo de Lima Merighi

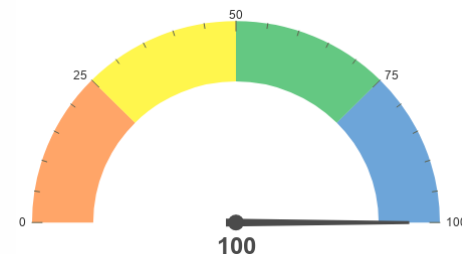

Entregas Pactuadas	Resultados do Projeto
Promoção em 6 eventos internacionais	Participação da FUNDTUR em: <ul style="list-style-type: none"><li>▪ 2 eventos nacionais (ABAV e AVISTAR);</li><li>▪ 4 eventos internacionais (FITPAR Paraguay; FITUR Madrid; ITB Berlim; WTM Latin America);</li></ul>

# SEMAGRO | Agricultura e Meio Ambiente



# SEMAGRO | Agricultura e Meio Ambiente

Projeto:

## Otimizar o processo de licenciamento ambiental

Gerente: Alexandre Divino Aguilera de Paula

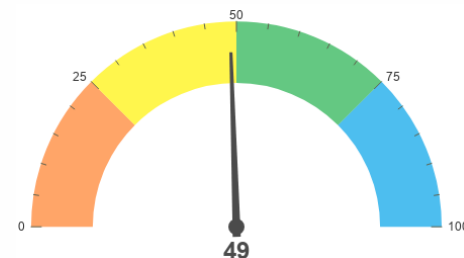

Entregas Pactuadas	Resultados do Projeto
Novo manual de licenciamento ambiental	Manual de Licenciamento não finalizado, aguardando publicação de 3 Resoluções para inserção.

# SEMAGRO | Agricultura e Meio Ambiente

Projeto:

## Elaborar projeto de disponibilização de informações ambientais

Gerente: Thais Barbosa de Azambuja Caramori

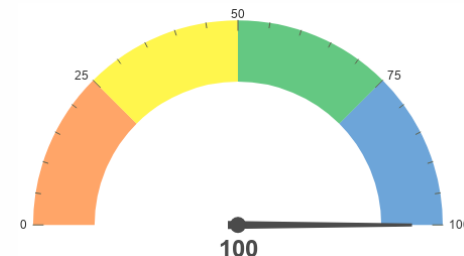

Entregas Pactuadas	Resultados do Projeto
Portal PIN finalizado	Portal finalizado e lançado em 27 de abril de 2018.

# SEMAGRO | Agricultura e Meio Ambiente

← → ↻ <https://www.pinms.ms.gov.br/portal/home/> 🔍 ☆

[Página Inicial](#) [Galeria](#) [Mapa](#) [Cena](#) [Grupos](#)

Entrar

## PIN MS

Portal de Informações e Geoposicionamento de Mato Grosso do Sul



**SEMAGRO**  
Secretaria do Estado de Meio Ambiente,  
Desenvolvimento Econômico, Produção e  
Agricultura Familiar



**Plano Paraguai**  
Instituto de Meio Ambiente de Mato Grosso do Sul  
**MASUL**

Mapa do Plano de Recursos Hídricos da Bacia do Rio

**ANEEL** Sistema de Informações Geográficas do Setor Elétrico - SIGEL  
**Geração de Energia Elétrica**

Mapa dos Empreendimentos de Geração de Energia

**Outorga de Uso Hídrico**  
Instituto de Meio Ambiente de Mato Grosso do Sul  
**IMASUL**  
Público

Mapa dos Pontos de Outorga de Uso Hídrico - Público

**Escritórios Regionais**  
**Agraer**  
Agência de Desenvolvimento Agrário e Extensão Rural

Mapa de Localização dos Escritórios AGRAER

O Portal de Informações e Geoposicionamento de Mato Grosso do Sul (PIN MS) é gerido pela Secretaria Estadual de Meio Ambiente, Desenvolvimento Econômico, Produção e Agricultura Familiar – **SEMAGRO**.

O Portal foi criado para garantir o acesso dos dados de mapeamentos georreferenciados do Estado de Mato Grosso do Sul, promovendo a integração e a uniformização das áreas de produção de geoinformação dos órgãos estaduais, visando subsidiar o planejamento e o acompanhamento das ações governamentais e a disponibilização das informações para toda a sociedade de forma transparente e inovadora. Tem sido utilizado também como uma das ferramentas de desenvolvimento e modernização dos procedimentos e processos que suportam o planejamento e a governança estadual.

# SEMAGRO | Agricultura e Meio Ambiente

Projeto:

## Elaborar o novo marco legal de inovação, ciência e tecnologia

Gerente: Valkiria Duarte da Silva

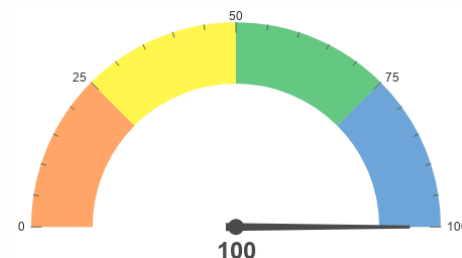

Entregas Pactuadas	Resultados do Projeto
Minuta do Marco Legal	Minuta elaborada e publicada no Diário Oficial de 14/12/2018, no Decreto nº15.116, de 13/12/2018.

# SEMAGRO | Agricultura e Meio Ambiente

Projeto:

## Elaborar o novo modelo de prestação de serviços e assistência técnica rural

Gerente: Araquem Ibrahim Midon

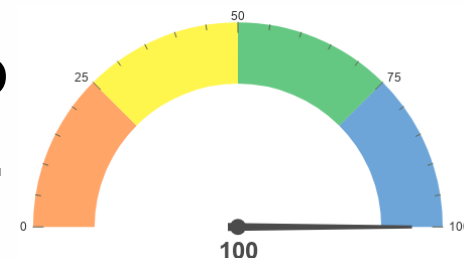

Entregas Pactuadas	Resultados do Projeto
Minuta do plano de desenvolvimento, assistência técnica e extensão rural	Relatório do Plano de Desenvolvimento, Assistência Técnica e Extensão Rural foi finalizado no 1º semestre de 2018.



# SEMAGRO | Agricultura e Meio Ambiente

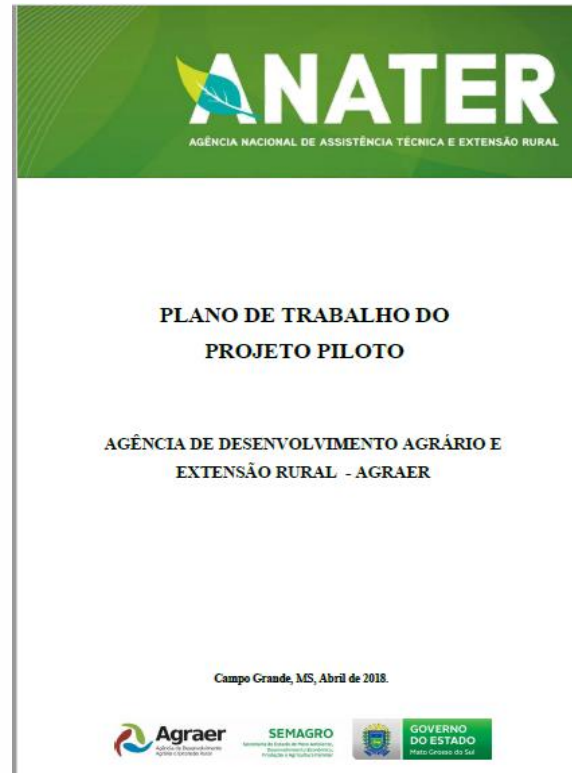

# SEMAGRO | Agricultura e Meio Ambiente

Projeto:

## Planejamento Estratégico Fundect

Gerente: Mayumi Quinto

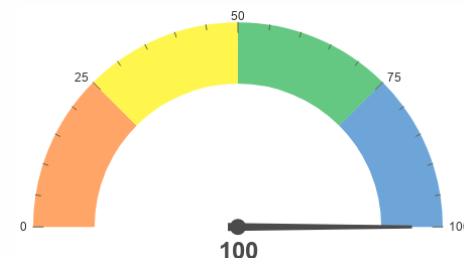

<b>Entregas Pactuadas</b>	<b>Resultados do Projeto</b>
<p>Planejamento Estratégico da Fundect em forma de relatório, contendo mapa estratégico, definição de objetivos, metas e iniciativas a serem cumpridas para o período de vigência de 2018-2021.</p>	<p>Relatório Final do Planejamento Estratégico da Fundect finalizado em Novembro/2018 e já em fase de execução das atividades planejadas.</p>

# SEMAGRO | Agricultura e Meio Ambiente



# SEMAGRO | Agricultura e Meio Ambiente

Projeto:

## Desburocratizar e acelerar o processo de abertura de empresa por meio digital

Gerente: Márcio Cavassa do Vale

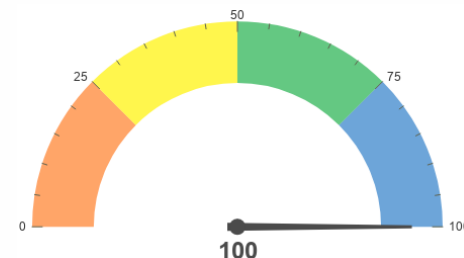

Entregas Pactuadas	Resultados do Projeto
Reduzir tempo de abertura 17 dias para 5 dias;	A Junta Digital foi implementada plenamente a partir de 01/11/2018;

# SEMAGRO | Agricultura e Meio Ambiente



The screenshot shows the homepage of the JUCEMS Digital website. At the top, there is a navigation menu with links for INSTITUCIONAL, INFORMAÇÕES, SERVIÇOS, EMPRESA, TABELAS, SERVIDOR, and CONTATO. Below the menu, the JUCEMS logo and the Government of Mato Grosso do Sul logo are displayed. A search bar is located on the right side of the page. The main banner features the text "JUCEMS DIGITAL" in large blue letters, with the tagline "CADA VEZ MAIS MODERNA" below it. A paragraph of text describes the implementation of the Commercial Registry System, highlighting its benefits for businesses in Mato Grosso do Sul. At the bottom, there is a row of six icons representing different services: Certidão Digital e, Validação de, Portal de Serviços, Formulários, Tabela de Preços, and Legislação.

JUCEMS

INSTITUCIONAL INFORMAÇÕES SERVIÇOS EMPRESA TABELAS SERVIDOR CONTATO

JUCEMS  
Junta Comercial do Estado  
de Mato Grosso do Sul

GOVERNO  
DO ESTADO  
Mato Grosso do Sul

Portarias Deliberações Chamamento Público Mapa do site Acesso restrito

A- A+ Digite o que procura

**JUCEMS DIGITAL**  
CADA VEZ MAIS MODERNA

A implantação do Sistema de Registro Mercantil trouxe agilidade, segurança jurídica e redução da burocracia para os empresários em Mato Grosso do Sul.

○○○●○

Certidão Digital e Validação de Portal de Serviços Formulários Tabela de Preços Legislação

# SEMAGRO | Agricultura e Meio Ambiente

Projeto:

## Aprovar e analisar as inscrições do CAR-MS

Gerente: Marcelo Moraes de Freitas

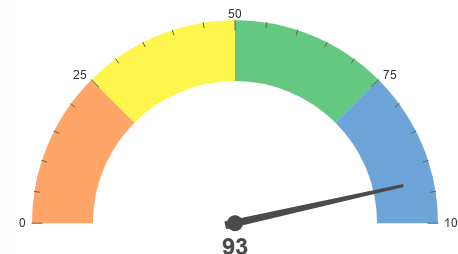

Entregas Pactuadas	Resultados do Projeto
Relatórios bimestrais de acompanhamento.	O prazo final para cadastramento do Cadastro Ambiental Rural – CAR foi estipulado pela União para 31/12/2018.

**SEINFRA** | Infraestruttura

# SEINFRA | Infraestrutura

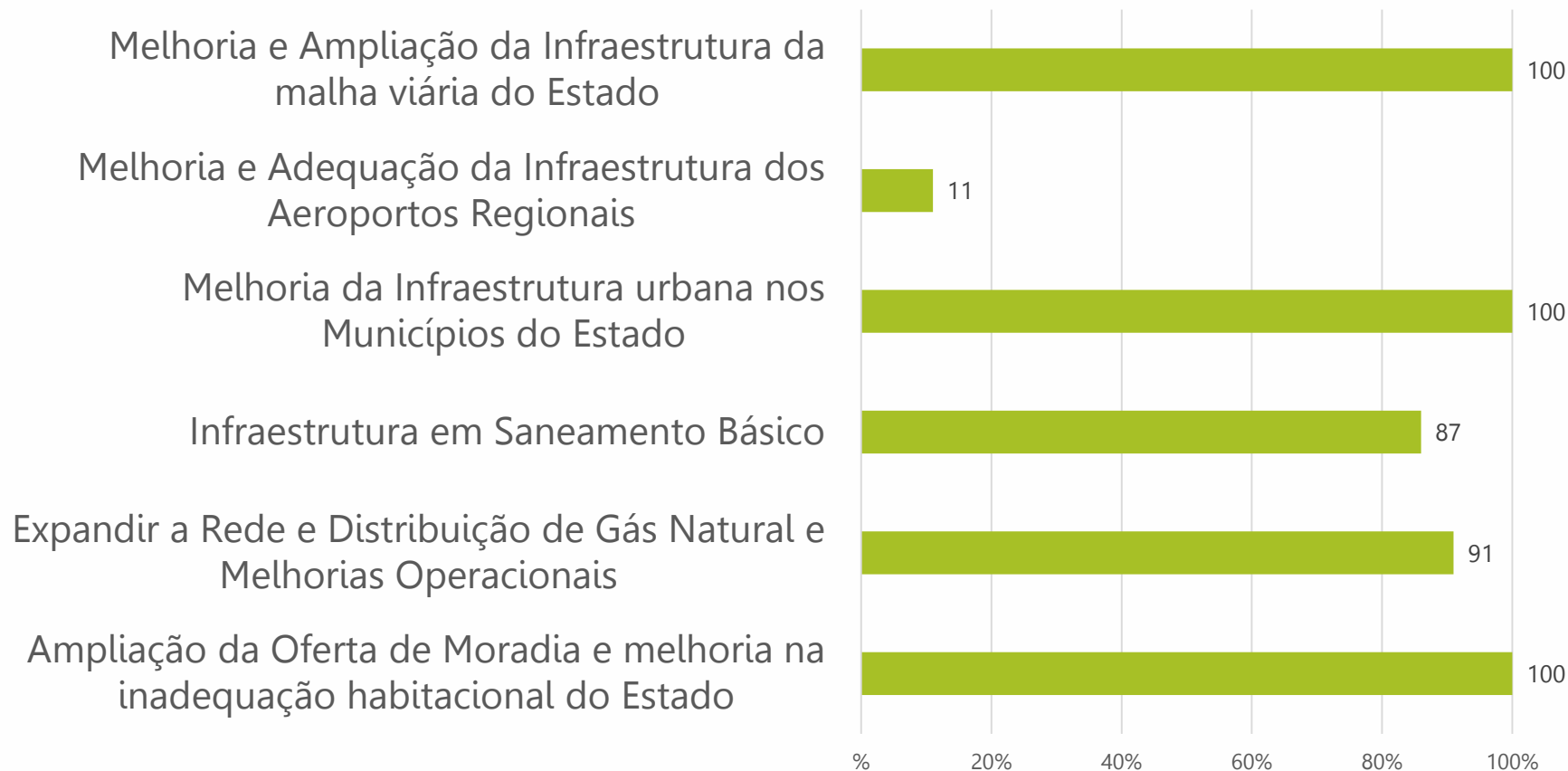

\* Retirado do Sistema no dia 21/12



Projeto:

## Melhoria e Ampliação da Infraestrutura da Malha Viária do Estado

Gerente: Francisco Olazar e Thiago Valério Cardoso

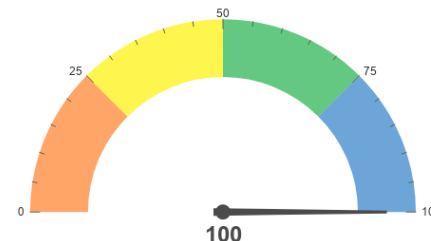

Entregas Pactuadas	Resultados do Projeto
<p>Pavimentação de 100 km de Rodovias no Estado (Municípios: Maracajú, Piraputanga, Dois Irmãos, Bela Vista, Angélica e Campo Grande);</p> <p>Restauração de 130 km de Rodovias Pavimentadas (Trechos: Bataguassu/Brasilândia/Santa Rita do Pardo; Santa Rita do Pardo, Amambai/Laguna Carapã/Caarapó; Campo Grande; Balneário Rio Verde);</p> <p>Implantação e Manutenção de 250 km de Rodovias de Leito Natural (Todas as Regionais);</p>	<p>100 km de Rodovias Pavimentadas no Estado;</p> <p>130 km de Rodovias Pavimentadas Restauradas;</p> <p>250 km de Rodovias de Leito Natural Implantadas e Manutenção;</p>

# SEINFRA | Infraestrutura



Projeto:

## Melhoria e Adequação da Infraestrutura dos Aeroportos Regionais

Gerente: Katiane de Lima Franco

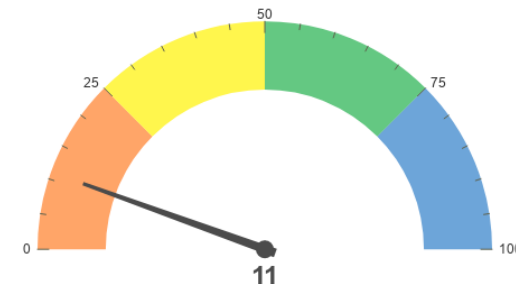

<b>Entregas Pactuadas</b>	<b>Resultados do Projeto</b>
<p>Estruturação física do Aeroporto Regional de Bonito: recapeamento e sinalização horizontal da pista e ampliação da seção de combate a incêndios</p> <p>Reestruturação do Aeroporto Regional de Coxim</p>	<p>Ordem de Serviço para execução das obras de restauração da pista de pouso, pista de táxi e pátio para estacionamento de aeronaves do Aeroporto de Bonito/MS, numa extensão de 2,000 km, no Município de Bonito/MS</p>

# SEINFRA | Infraestrutura

Projeto:

## Melhoria da Infraestrutura Urbana dos Municípios do Estado

Gerente: Francisco Olazar / Thiago Valério Cardoso

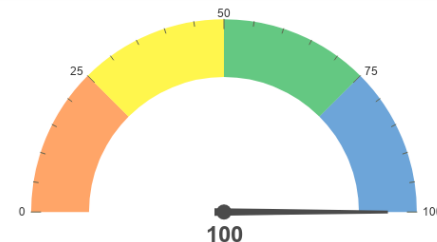

Entregas Pactuadas	Resultados do Projeto
<p>Atendimento a 24 Municípios com Pavimentação Asfáltica, Restauração e Drenagem Urbana, utilizando Recursos de Emendas Parlamentares: Municípios contemplados</p> <p>Conclusão de 15 Pontes de Concreto</p>	<p>32 municípios atendidos com obras de pavimentação asfáltica e Drenagem Asfáltica</p> <p>15 Pontes de Concreto Concluídas</p>

# SEINFRA | Infraestrutura



Ponte sobre o Rio Coxim  
**Camapuã**



# SEINFRA | Infraestrutura

Projeto:

## Infraestrutura em Saneamento Básico

Gerente: Maria de Lourdes Vilela Tapparo

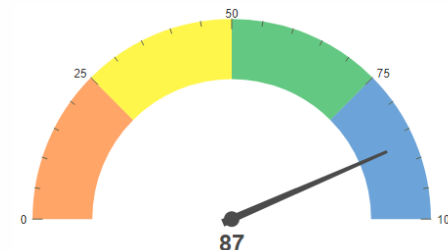

Entregas Pactuadas	Resultados do Projeto
<p>Conclusão de 13 obras de Universalização do Abastecimento de Água, em 7 municípios (Três Lagoas, Jardim, Dourados, Selvíria, Sete Quedas, Ponta Porã, Maracajú)</p> <p>Conclusão de 6 obras de Expansão do Sistema de Esgotamento Sanitário, em 6 municípios (Nova Alvorada do Sul, Três Lagoas, Jardim, Bonito, Chapadão do Sul, Porto Murtinho)</p>	<p>10 Obras Concluídas</p> <p>2 Obras Concluirão no final de dezembro (Dourados)</p> <p>1 Obra Concluirá em 2019 (Dourados)</p> <p>5 Obras Concluídas</p> <p>1 Obra foi reprogramada e será concluída em 2019 (Três Lagoas)</p>

# SEINFRA | Infraestrutura



SAA Selvíria



SAA Três Lagoas



SAA Jardim

# SEINFRA | Infraestrutura

Projeto:

## Expandir a Rede e Distribuição de Gás Natural e Melhorias Operacionais

Gerente: Regiane Schio

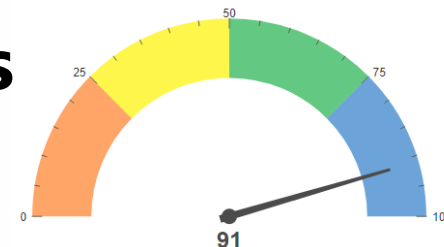

Entregas Pactuadas	Resultados do Projeto
<p><b>Campo Grande</b></p> <p>Número de clientes ligados (1.294 unidades consumidoras)</p> <p>km de rede implantada (15 km)</p> <p>Construção de área de armazenamento</p> <p>Execução de 75% das obras para Instalação da Estação de Redução de Pressão Secundária (ERS-3)</p>	<p>1.741 clientes ligados</p> <p>18,60km de rede implantada</p> <p>Emissão da Ordem de Serviço para Construção da Área de Armazenamento</p> <p>Aquisição da Estação de Redução de Pressão Secundária (ERS-3)</p>



Projeto:

## Expandir a Rede e Distribuição de Gás Natural e Melhorias Operacionais

Gerente: Regiane Schio

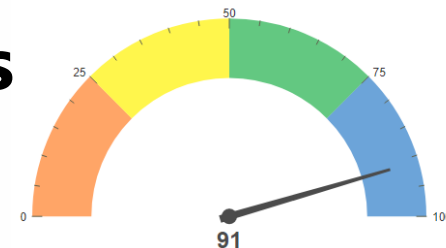

Entregas Pactuadas	Resultados do Projeto
<p><b>Três Lagoas</b></p> <p>Número de clientes ligados (6 unidades consumidoras)</p> <p>km de rede implantada (12 km)</p> <p>Iniciar Construção do Centro Operacional de Três Lagoas</p>	<p>13 Clientes Ligados</p> <p>11,46km de Rede Implantada</p> <p>Licitação Fracassada, entrega reprogramada para 2019</p>

Projeto:

## Ampliação da Oferta de Moradia e Melhoria da Inadequação Habitacional do Estado

Gerente: Helena Nicaretta

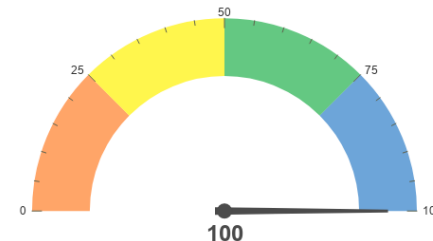

Entregas Pactuadas	Resultados do Projeto
<ul style="list-style-type: none"><li>• 1.000 títulos entregues em nome do beneficiário</li><li>• 3.200 contratos assinados para novas moradias populares;</li><li>• 5.000 unidades habitacionais entregues;</li></ul>	<ul style="list-style-type: none"><li>• 1.262 títulos entregues</li><li>• 4.541 Contratos Assinados</li><li>• 5.178 Unidades Habitacionais entregues</li></ul>

# SEINFRA | Infraestrutura

Entrega de Títulos  
de Regularização  
em Santa Rita do  
Pardo



Entrega de  
120  
Unidades  
Habitacionais  
em Iguatemi



Assinatura de Contratos para os municípios de Campo Grande, Dourados e Setes Quedas, 1455 Novas Unidades

# MUITO OBRIGADO!

Qualquer dúvida estamos a disposição.

Site com mais informações: [www.segov.ms.gov.br/](http://www.segov.ms.gov.br/)

**Superintendência de Gestão Estratégica – SGE**

Secretaria de Governo e Gestão Estratégica – SEGOV

SGE: Superintendência de Gestão Estratégica

# CONTRATO DE GESTÃO 2018

# PROJETOS ESTRATÉGICOS